SVERIGES RIKSDAG

Europeiska unionen

Sverige är en av 27 medlemmar i Europeiska unionen, EU. Medlemskapet innebär att Sverige samarbetar med de andra EU-länderna i många ekonomiska och politiska frågor.

20 av 27 EU-länder har den gemensamma valutan euro. 23 av länderna deltar i Schengensamarbetet. Det innebär att personkontrollerna mellan länderna har tagits bort för att människor ska kunna röra sig fritt över gränserna.

EU

Hela EU

Folkmängd: 448,4 miljoner invånare
Yta: 4 miljoner kvadratkilometer

FR

Frankrike

Folkmängd: 68,1 miljoner invånare
Huvudstad: Paris
Medlem: 1958
Valuta: euro
Deltar i Schengensamarbetet: ja

LU

Luxemburg

Folkmängd: 0,7 miljoner invånare
Huvudstad: Luxemburg
Medlem: 1958
Valuta: euro
Deltar i Schengensamarbetet: ja

SI

Slovenien

Folkmängd: 2,1 miljoner invånare
Huvudstad: Ljubljana
Medlem: 2004
Valuta: euro
Deltar i Schengensamarbetet: ja

BE

Belgien

Folkmängd: 11,8 miljoner invånare
Huvudstad: Bryssel
Medlem: 1958
Valuta: euro
Deltar i Schengensamarbetet: ja

EL

Grekland

Folkmängd: 10,4 miljoner invånare
Huvudstad: Aten
Medlem: 1981
Valuta: euro
Deltar i Schengensamarbetet: ja

MT

Malta

Folkmängd: 0,5 miljoner invånare
Huvudstad: Valletta
Medlem: 2004
Valuta: euro
Deltar i Schengensamarbetet: ja

ES

Spanien

Folkmängd: 48,1 miljoner invånare
Huvudstad: Madrid
Medlem: 1986
Valuta: euro
Deltar i Schengensamarbetet: ja

BG

Bulgarien

Folkmängd: 6,4 miljoner invånare
Huvudstad: Sofia
Medlem:2007
Valuta: lev
Deltar i Schengensamarbetet: nej

IE

Irland

Folkmängd: 5,2 miljoner invånare
Huvudstad: Dublin
Medlem: 1973
Valuta: euro
Deltar i Schengensamarbetet: nej

NL

Nederländerna

Folkmängd: 17,8 miljoner invånare
Huvudstad: Amsterdam
Medlem: 1958
Valuta: euro
Deltar i Schengensamarbetet: ja

SE

Sverige

Folkmängd: 10,5 miljoner invånare
Huvudstad: Stockholm
Medlem: 1995
Valuta: krona
Deltar i Schengensamarbetet: ja

CY

Cypern

Folkmängd: 0,9 miljoner invånare
Huvudstad: Nicosia
Medlem: 2004
Valuta: euro
Deltar i Schengensamarbetet: nej

IT

Italien

Folkmängd: 58,9 miljoner invånare
Huvudstad: Rom
Medlem: 1958
Valuta: euro
Deltar i Schengensamarbetet: ja

PL

Polen

Folkmängd: 36,8 miljoner invånare
Huvudstad: Warszawa
Medlem: 2004
Valuta: zloty
Deltar i Schengensamarbetet: ja

CZ

Tjeckien

Folkmängd: 10,8 miljoner invånare
Huvudstad: Prag
Medlem: 2004
Valuta: koruna
Deltar i Schengensamarbetet: ja

DK

Danmark

Folkmängd: 5,9 miljoner invånare
Huvudstad: Köpenhamn
Medlem: 1973
Valuta: krona
Deltar i Schengensamarbetet: ja

HR

Kroatien

Folkmängd: 3,9 miljoner invånare
Huvudstad: Zagreb
Medlem: 2013
Valuta: euro
Deltar i Schengensamarbetet: ja

PT

Portugal

Folkmängd: 10,5 miljoner invånare
Huvudstad: Lissabon
Medlem: 1986
Valuta: euro
Deltar i Schengensamarbetet: ja

DE

Tyskland

Folkmängd: 84,4 miljoner invånare
Huvudstad: Berlin
Medlem: 1958
Valuta: euro
Deltar i Schengensamarbetet: ja

EE

Estland

Folkmängd: 1,4 miljoner invånare
Huvudstad: Tallinn
Medlem: 2004
Valuta: euro
Deltar i Schengensamarbetet: ja

LV

Lettland

Folkmängd: 1,9 miljoner invånare
Huvudstad: Riga
Medlem: 2004
Valuta: euro
Deltar i Schengensamarbetet: ja

RO

Rumänien

Folkmängd: 19,1 miljoner invånare
Huvudstad: Bukarest
Medlem: 2007
Valuta: leu
Deltar i Schengensamarbetet: nej

HU

Ungern

Folkmängd: 9,6 miljoner invånare
Huvudstad: Budapest
Medlem: 2004
Valuta: forint
Deltar i Schengensamarbetet: ja

FI

Finland

Folkmängd: 5,6 miljoner invånare
Huvudstad: Helsingfors
Medlem: 1995
Valuta: euro
Deltar i Schengensamarbetet: ja

LT

Litauen

Folkmängd: 2,9 miljoner invånare
Huvudstad: Vilnius
Medlem: 2004
Valuta: euro
Deltar i Schengensamarbetet: ja

SK

Slovakien

Folkmängd: 5,4 miljoner invånare
Huvudstad: Bratislava
Medlem: 2004
Valuta: euro
Deltar i Schengensamarbetet: ja

AT

Österrike

Folkmängd: 9,1 miljoner invånare
Huvudstad: Wien
Medlem: 1995
Valuta: euro
Deltar i Schengensamarbetet: ja

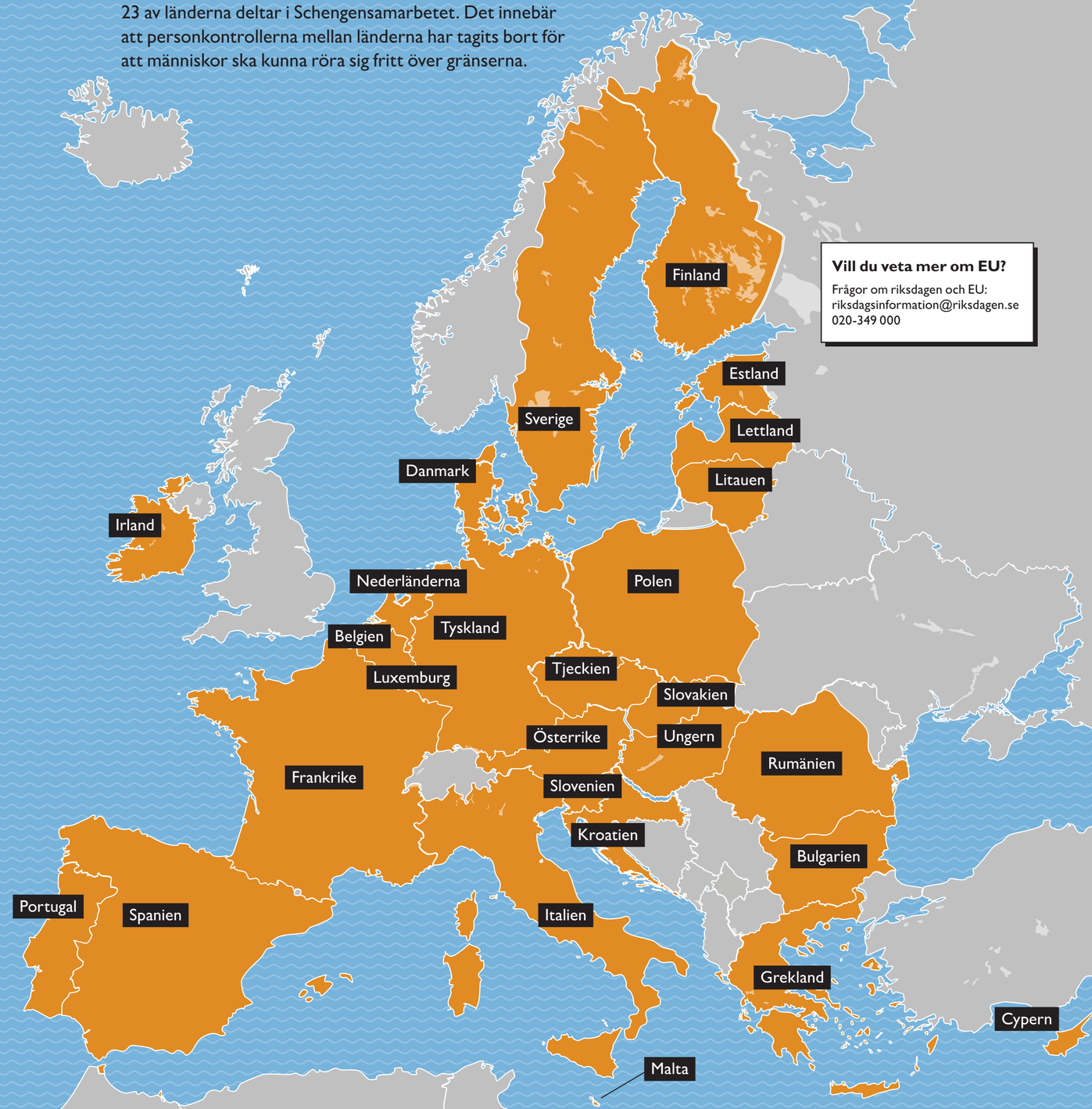

Vill du veta mer om EU?

Frågor om riksdagen och EU:
riksdagsinformation@riksdagen.se
020-349 000

Uppgifter från 2023. Grafisk form och illustrationer: Riksdagsförvaltningen, kommunikationsavdelningen, Creuna, BERG. Tryck: Kalmar kuvert, 2023.