

Fakta om folkvalda

Riksdagen 2022–26



Fakta om folkvalda

Riksdagen 2022–2026

Fakta om folkvalda

Riksdagen 2022–2026

Uppgifterna i biografin bygger på information från ledamöterna själva och avser perioden den 1 oktober 2022 till den 20 februari 2024. De ledamöter som har lämnat sitt uppdrag under denna tidsperiod har därför ingen numrerad plats angiven. Partitillhörigheten är baserad på den angivna perioden. På riksdagens webbplats www.riksdagen.se finns aktuella uppgifter om ledamöterna, val till riksdagen, riksdagens uppgifter och arbetet i riksdagen

Fakta om folkvalda – Riksdagen 2022–26

© Riksdagsförvaltningen 2024.

Mångfaldigandet av innehållet i denna bok, helt eller delvis, är enligt lag förbjudet utan medgivande av Riksdagsförvaltningen.

Form och produktion: Riksdagsförvaltningen, kommunikationsavdelningen.

Omslagsfoto: Melker Dahlstrand.

Porträttbilder: Riksdagsförvaltningen.

Statsråden har fotograferats av Kristian Pohl och Ninni Andersson.

Tryck: Riksdagsförvaltningen, enheten riksdagstryck, Stockholm 2024.

Fakta om folkvalda – Riksdagen 2022–26 kan beställas kostnadsfritt från:

Riksdagens tryckeriexpedition, 100 12 Stockholm

tfn: 08-786 58 10

e-post: order.riksdagstryck@riksdagen.se

www.riksdagen.se under rubriken Beställ och ladda ner.

ISBN: 978-91-7915-099-0

ISSN: 0283-4251

Innehåll

Förord	4
Inledning	5
Talman och vice talmän	6
Riksdagens ledamöter	7
Talmän och vice talmän sedan 1971	215
Ledare för riksdagspartierna sedan 1971	216
De svenska regeringarna sedan 1986	218
Valkretskarta och plan över kammaren.....	236

Förord

Min förhoppning är att denna bok kommer till nytta för alla som är intresserade av riksdagen och vårt arbete i demokratins tjänst. Den har mycket att berätta om våra riksdagsledamöter.

I ledamöternas biografier listas deras uppdrag i och utanför riksdagen liksom större partiuppdrag. Där finner du även födelsedata samt uppgifter om utbildningsbakgrund, yrkesverksamhet och föräldrar.

Riksdagsförvaltningen har publicerat denna biografiska skrift varje valperiod sedan 1982 och detta är därmed den tolfte utgåvan.

I det dagliga arbetet i riksdagen kretsar med rätta det mesta kring det som sker här och nu och kring dem som nu är ledamöter. Jag skulle dock gärna se att vi blev lite bättre på att uppmärksamma riksdagens historia och inte minst den personhistoria som finns om dem som tidigare verkat i riksdagen – och som genom sitt arbete lagt grunden till den riksdag vi idag förvaltar och utvecklar. Att lyfta fram personhistoria hjälper oss att förstå varför saker blev som de blev, men är också ett sätt att visa tacksamhet och respekt för tidigare generationers gärningar. Tack vare att Fakta om folkvalda givits ut under mer än fyra årtionden finns ett gediget grundmaterial att utgå ifrån i arbetet med att lyfta fram viktiga personer som var med och formade riksdagen före våra dagar. Denna tolfte utgåva är i sin tur ett viktigt verktyg i arbetet med att dokumentera dagens ledamotsgeneration för framtiden.

Stockholm i maj 2024



ANDREAS NORLÉN

Talman

Inledning

I Fakta om folkvalda presenteras riksdagsledamöter i text och bild. I boken kan man läsa om vilka de är: yrke, intresseinriktning, uppdrag inom och utom riksdagen med mera. Boken presenterar även de medlemmar av regeringen som inte har en egen plats i riksdagen, ersättare för ordinarie ledamöter samt historiska uppgifter om talmän, partiledare och regeringar.

Talman och vice talmän



Andreas Norlén (M)

Talman
2022–



Kenneth G Forslund (S)

Förste vice talman
2022–



Julia Kronlid (SD)

Andre vice talman
2022–



Kerstin Lundgren (C)

Tredje vice talman
2022–

Riksdagens ledamöter



af Sillén Anna (M)

Södermanlands län 30

Riksdagsledamot 22-. Ledamot näringsutskottet 23. Suppleant näringsutskottet 22-23 och 23 och miljö- och jordbruksutskottet 22-.

Journalist. Född 1976-01-17 i Svärta församling, Södermanlands län.

Kommunala uppdrag

Kommunfullmäktig Nyköping 10-. Oppositionsråd 14-22.

Uppdrag inom förenings- och näringsliv

Ordförande, Moderata företagarrådet.



Ahlstedt, Fredrik (M)

Uppsala län, plats 146

Riksdagsledamot 22- (statsrådsersättare 221018-). Ledamot skatteutskottet 22-. Suppleant näringsutskottet 22-.

VD. Född 1968-02-17 i Långbro församling, Örebro län. Föräldrar: Personalche-

fen Håkan Ahlstedt och sjuksköterskan Monica Ahlstedt, f. Carlsson.

Utbildning

Gymnasieskola, samhällsvetenskaplig linje, Westerlundska gymnasiet, Enköping, slutår 87.

Studier på samhällsvetarprogrammet, Uppsala universitet 92-95. IT-utbildningar med certifieringar under perioden 89-12.

Anställningar

Chefsbefattningar och vd, WM-Data AB 89-12. Kommunalråd, Enköpings kommun 99-02. Kommunalråd, Uppsala kommun 12-22.

Uppdrag inom statliga myndigheter och kommittéer m.m.

Ledamot insynsrådet, SCB 23-.

Kommunala uppdrag

Kommunfullmäktig, Enköpings kommun 91-03. Kommunfullmäktig, Uppsala kommun 06-22. Kommunstyrelsens ordförande, Uppsala, 12-14 och vice ordförande 14-22. Landstingsfullmäktig, Uppsala läns landsting 98-06. Ordförande och styrelseledamot, Upplands lokaltrafik 02-12. Ordförande, Svensk kommunförsäkring AB 12-.

Uppdrag inom förenings- och näringsliv

1:e vice ordförande och ledamot, förbundsstyrelsen, Moderaterna i Uppsala län 89-.



Ahlström Köster, Emma (M)

Skåne läns södra, plats 332

Riksdagsledamot 20–21 (ersättare 201219–210523) och 22–. Ledamot kulturutskottet 22–. Suppleant justitieukskottet 21, utbildningsutskottet 22, kulturutskottet 22 och finansutskottet 22–.

Lärare. Född 1987-01-28 Föräldrar: Rektorn Jerry Ahlström och läraren Åsa Ahlström, f. Carlsson.

Utbildning

Gymnasieskola, Lund. Lärarhögskolan Lund, Malmö.



Akhondi, Alireza (C)

Stockholms län, plats 212

Riksdagsledamot 18–. Ledamot arbetsmarknadsutskottet 21–22 och civilutskottet 22–. Suppleant arbetsmarknadsutskottet 18–21, civilutskottet 18–21 och skatteutskottet 20–22.

Född 1980-09-20 i Teheran, Iran.

Uppdrag inom statliga myndigheter och kommittéer m.m.

Ledamot Boverkets insynsråd.

Uppdrag inom förenings- och näringsliv

Ledamot Centerpartiets partistyrelse.



Alftberg, Anders (SD)

Västra Götalands läns södra, plats 266

Riksdagsledamot 22–. Ledamot utbildningsutskottet 22–.

Född 1973-01-21



Ali Elmi, Leila (MP)

Göteborgs kommun, plats 129

Riksdagsledamot 18–. Ledamot arbetsmarknadsutskottet 18–. Suppleant civilutskottet 18–20, kulturutskottet 22–, utbildningsutskottet 22– och socialutskottet 22–.

Född 1988-01-16



Alm, Ann-Sofie (M)

Västra Götalands läns norra, plats 101

Riksdagsledamot 18-. Ledamot utrikesutskottet 22- och sammansatta utrikes- och försvarsutskottet 22. Suppleant socialförsäkringsutskottet 18-22, utrikesutskottet 18-19, EU-nämnden 18-19, sammansatta utrikes- och försvarsutskottet 18, konstitutionsutskottet 19-22 och försvarsutskottet 22-. Suppleant Nordiska rådets svenska delegation 19-22 och ledamot 22-.

Född 1971-10-12 i Altuna församling, Uppsala län Föräldrar: Ingenjören Eilert Alm och lantbrukaren Birgit Larsson

Utbildning

Westerlundska gymnasiet, Enköping, fyra-årig teknisk linje. Fyrissskolan, Uppsala, gymnasienginejör. Göteborgs universitet, folkhälsa, promotion. Diverse ledarskapskurser. Stockholms öppna universitet, juridisk översiktsskurs.

Anställningar

Gymnasielärare, idrott, Westerlundska gymnasiet. Fastighetsförvaltare, säljare, restauratör, egen företagare och entreprenör.

Uppdrag inom statliga myndigheter och kommittéer m.m.

Ledamot, insynsrådet, Länsstyrelsen Västra Götaland.

Kommunala uppdrag

Kommunfullmäktig Munkedal 10-. Vice ordförande kommunstyrelsen 10-18. Ordförande omsorgsnämnden. Regionfullmäktig Västra Götalandsregionen 10-18 (ersättare 10-14). Ledamot kultur nämnden, Västra Götalandsregionen 10-12. Ledamot, gruppleddare, miljönämnden, Västra Götalandsregionen 13-14. Ordförande primärvårdsstyrelsen 14-18. Ersättare, kommunalförbundet Fyrbodal 10-18. Ledamot Räddningstjänsten Mitt Bohuslän -18. Vice ordförande SmåKom -18.

Uppdrag inom förenings- och näringsliv

Ledamot styrelsen, Moderaterna i utlandet 23-. Ledamot styrelsen, Moderaterna i Munkedal 09 och ordförande 20-. Vice ordförande förbundsstyrelsen, Moderaterna i Bohuslän -15. Vice ordförande, Moderaterna i Västra Götaland -18. Ledamot styrelserna för Torreby golfklubb och Torreby hembygdsförening.



Alm Ericson, Janine (MP)

Västra Götalands läns västra, plats 300

Riksdagsledamot 14-. Ledamot finansutskottet 14-19 och 22- samt utrikesutskottet 19-21. Ledamot sammansatta utrikes- och försvarsutskottet 19 och 20. Suppleant skatteutskottet 14-, försvarsutskottet 14-, EU-nämnden 16-19, socialförsäkringsutskottet 18-19 och 22 samt utrikesutskottet 22-. Ledamot Utrikes-

nämnden 19–21 och krigsdelegationen 19–21. Ledamot riksdagsstyrelsen 19–20 och ersättare 20–21. Suppleant Nordiska rådets svenska delegation 18–19 och ledamot 19–21. Suppleant riksbanksfullmäktige 14. Ledamot riksdagens råd för Riksrevisionen 22–. Ledamot riksdagens delegation till parlamentariska Östersjökongressen 22 och riksdagens delegation till Interparlamentariska unionen 22–. Gruppledare Miljöpartiet de gröna 19 och 1:e vice gruppledare 19–21.

Född 1973-10-31



Amloh, Sofia (S)

Södermanlands län, plats 86

Riksdagsledamot 21– (ersättare 210908–220926). Suppleant socialutskottet 21–22 och arbetsmarknadsutskottet 22–.

Född 1986-05-23



Andersson, Daniel (S)

Örebro län

Riksdagsledamot 19– (statsrådsersättare 190121–210902 och 220926– 221018).

Ledamot konstitutionsutskottet 19–22 och EU-nämnden 22–. Suppleant näringsutskottet 19– och EU-nämnden 19–.

Företagare. Född 1986-12-05 i Näsby församling, Örebro län.

Utbildning

Allmän linje, Fellingsbro folkhögskola.

Kommunala uppdrag

Kommunfullmäktig, Lindsberg 14–. Ledamot, kommunstyrelsen 14–18. Ledamot, socialnämnden 14–18. Ersättare, tillväxtutskottet 14–18. Ersättare, utskottet för stöd och strategi 14-18.

Uppdrag inom förenings- och näringsliv

Ordförande, Frövi socialdemokratiska förening 13–15. Vice ordförande, Lindsbergs arbetarekommun 15–16. Ordförande, Lindsbergs arbetarekommun 16–. Ersättare, Kooperativa hyresgästföreningen Tallen 15–19.



Andersson, Johan (S)

Östergötlands län, plats 118

Riksdagsledamot 10–. Ledamot arbetsmarknadsutskottet 10–14 och 18–22, trafikutskottet 14–18 samt försvarsutskottet 22–. Suppleant trafikutskottet 10–14, arbetsmarknadsutskottet 14–18, EU-nämnden 16–22, finansutskottet 18–22 samt kulturutskottet 22–. Suppleant Nordiska rådets svenska delegation 14–22

och ledamot 22-. Ledamot valberedningen 2018-.

Underskötare. Född 1961-12-08 i Motala församling, Östergötlands län. Föräldrar: Arbetsledaren Sture Andersson och leg. sjuksköterskan Dagmar Waller-Andersson, f. Waller.

Utbildning

Grundskola, Skolgårda skola i Motala, slutår 78. Gymnasieskola, tvåårig vårdlinje, Vätternskolan i Motala, slutår 80. Ett flertal fackliga utbildningar inom LO och Kommunalarbetareförbundet 85-96.

Anställningar

Underskötare, Lasarettet i Motala 80-.

Uppdrag inom statliga myndigheter och kommittéer m.m.

Styrelseledamot, Länsstyrelsen i Östergötlands län 98. Ordförande, arbetsmarknadsrådet, Motala 01. Suppleant, socialförsäkringsnämnden 95.

Kommunala uppdrag

Kommunfullmäktig, Motala 18-. Ordförande, kommunstyrelsen, Motala 96-06. Ledamot, regionförbundet Östsam 98-10.

Uppdrag inom förenings- och näringsliv

Ordförande, Motala Allmänna Idrottsförening.

Skrifter i urval

Korruption, maktmissbruk och legitimitet (10, tillsammans med andra).



Andersson, Jonas (SD)

Östergötlands län, plats 289

Riksdagsledamot 18-. Ledamot kulturutskottet 18-. Suppleant EU-nämnden 18-22.

Fil.kand. Född 1989-10-04 i Husby-Rekarne församling, Södermanlands län. Föräldrar: Läraren Peter Andersson och läraren Iréne Nyström, f. Svensson.

Utbildning

Naturvetenskapligt program, Rinman-gymnasiet, Eskilstuna, slutår 08. Fil.kand., statsvetenskap, Linköpings universitet 18.

Anställningar

Diverse anställningar under och efter gymnasietiden, bland annat feriearbete på Mälarsjukhuset, Landstinget Sörmland 07. Politisk sekreterare, Linköpings kommun 11-14 och 17-18.

Uppdrag inom statliga myndigheter och kommittéer m.m.

Nämndeman, Linköpings tingsrätt 11-14. Ledamot, parlamentariska referensgruppen till Spelmarknadsutredningen 19-20.

Kommunala uppdrag

Kommunfullmäktig, Linköping 10-. Gruppledare, kommunfullmäktige 14-18. Ledamot, kommunstyrelsen 15-18. Regionfullmäktig, Region Östergötland 18-22 och ersättare 10-14.

Uppdrag inom förenings- och näringsliv

Ordförande, Sverigedemokratisk Ungdom Östergötland 11–13. Suppleant, Sverigedemokratisk Ungdoms förbundsstyrelse 11–12, 2:e vice förbundsordförande 12–14. Vice ordförande, Sverigedemokraterna Linköping 10–14, ordförande 14–23 och 2:e vice ordförande 23–. Styrelsesuppleant, Sverigedemokraterna Östergötland 10–11, ledamot 11–12 och vice ordförande 15–. Ledamot, partistyrelsen, Sverigedemokraterna 19–.



Andersson, Lars (SD)

Skåne läns södra, plats 188

Riksdagsledamot 18–. Ledamot sammansatta utrikes- och försvarsutskottet 19 och 21 och konstitutionsutskottet 22. Suppleant konstitutionsutskottet 18–22, utrikesutskottet 18–20, justitieutskottet 18–, försvarsutskottet 18–, EU-nämnden 18–, sammansatta utrikes- och försvarsutskottet 18, 19 och 20 och utbildningsutskottet 22–. Suppleant Nordiska rådets svenska delegation 18– och Europarådets svenska delegation 22.

Tjänsteman. Född 1964-12-21 i Södertälje, Stockholms län. Föräldrar: Direktör Bertil Andersson och frisören Inger Andersson.

Utbildning

Eksamen artium, Oslo Handelsgymnasium 84. Bachelor in Business Administration, inriktning International Management, Oklahoma State University 88.

Anställningar

Partiledarassistent Sverigedemokraterna 13–18. Diverse försäljningsrelaterade anställningar (Key Account Manager, Export Manager, Store Manager etc.) 89–13.

Kommunala uppdrag

Kommunfullmäktig, Kävlinge 12–. Vice ordförande kommunstyrelsen 22–. Ledamot, kommunstyrelsen och nämnder.



Andersson, Magdalena (S)

Stockholms län, plats 53

Riksdagsledamot 14–. Ledamot krigsdelegationen 22 och 1:e vice ordförande 22–. Ledamot Utrikesnämnden 22–. Partiledare Socialdemokraterna 21–. Finansminister, Finansdepartementet 141003–211129. Statsminister, Statsrådsberedningen 211130–221018.

Född 1967-01-23 i Vaksala församling, Uppsala län. Föräldrar: Göran Andersson och Birgitta Granell-Andersson.

Utbildning

Civilekonom, Handelshögskolan Stockholm, examen 92. Forskarutbildning, in-

riktning nationalekonomi (ej avslutad), Handelshögskolan Stockholm 92–95. Institute for Advanced Studies, Wien 94. Harvard University 95.

Anställningar

Lärare, Handelshögskolan 94. Politiskt sakkunnig, Statsrådsberedningen 96–98 och planeringschef 98–04. Statssekreterare, Finansdepartementet 04–06. Inrikespolitisk rådgivare till partiordföranden, socialdemokratiska riksdagsgruppen 07–09. Överdirektör, Skatteverket 09–12. Ekonomisk-politisk talesperson, Socialdemokraterna 12–14.

Uppdrag inom statliga myndigheter och kommittéer m.m.

Ledamot, ATG 04–06. Ledamot, Bolagsverkets insynsråd 09–12.

Uppdrag inom förenings- och näringsliv

Styrelseledamot, Policy Network 05–09.



Andersson, Marcus (S)

Västra Götalands läns östra

Riksdagsledamot 22–23 (ersättare 221114–230514). Extra suppleant försvarsutskottet 22–23.

Född 1987-07-13



Andersson, Tobias (SD)

Västra Götalands läns östra, plats 103

Riksdagsledamot 18–. Ledamot näringsutskottet 18–22 och ordförande 22–. Ledamot justitieuutskottet 21–22. Suppleant utrikesutskottet 18–21 och EU-nämnden 18–22. Ersättare riksdagsstyrelsen 23–. 2:e vice gruppledare Sverigedemokraterna 23–.

Ekonom. Född 1996-05-07 i Götlunda församling, Västra Götalands län. Föräldrar: Undersköterskan Joachim Andersson och systemsamordnaren Ulrika Andersson, f. Johansson.

Utbildning

Gymnasieskola, Skövde, slutår 15. Ekonomexamen, Handelshögskolan vid Göteborgs universitet 18.

Anställningar

Olika befattningar, Ica Tidan 12–15. Kundtjänst, SEB 16. Försäljare, Elgiganten Phone House 17. Nationell talesperson, Ungsvenskarna 18.

Kommunala uppdrag

Kommunfullmäktig, Skövde 14–. Gruppledare, kommunfullmäktige 14–15. Ledamot, barn- och utbildningsnämnden, Skövde kommun 14–15.

Uppdrag inom förenings- och näringsliv

Vice ordförande, Sverigedemokraterna Skövde 13–14. 2:e vice ordförande, Sverigedemokraterna Skaraborg 14. Ordförande

de, SDU Skaraborg 14–15. Vice ordförande, SDU Väst 15. Nationell talesperson, Ungsvenskarna 15–22.



Andersson Garpvall, Pontus (SD)

Västerbottens län, plats 313

Riksdagsledamot 21–. Ledamot justitieutskottet 22–. Suppleant socialförsäkringsutskottet 22, Utbildningsutskottet 22, kulturutskottet 22, konstitutionsutskottet 22 och justitieutskottet 22.

Politisk sekreterare. Född 1992-09-02 i Kvistofta församling, Skåne län. Föräldrar: Direktören Lars Andersson och undersköterskan Anneli Andersson, f. Jönsson.

Utbildning

Gymnasieskola, Pro Civitas, Helsingborg, slutår 11. Studier vid Lunds universitet 11–12 och Malmö högskola 13–14.

Anställningar

Truckförare, Swedfruit, Helsingborg 07–13. Truckförare, Saba frukt och grönt, Helsingborg 13. Chaufför, Swedlog, Helsingborg 13–14. Politisk sekreterare, Malmö stad 15–18. Politisk sekreterare, Helsingborgs stad 18–21.

Kommunala uppdrag

Kommunfullmäktig, Helsingborg 14–23. Ledamot kommunstyrelsen 18–22. Ledamot idrotts och fritidsnämnden 13–14 och 18–22 samt barn- och utbildningsnämnden 14–22.

Uppdrag inom förenings- och näringsliv

Styrelseledamot, Sverigedemokraterna Helsingborg 13–19 och ordförande 19–23. Ordförande SDU Skåne 14–15. 2:e vice ordförande SDU 14–15. 2:e vice ordförande Ungsvenskarna 15–18.



Andersson Tay, Andrea (V)

Stockholms län, plats 319

Riksdagsledamot 22–. Suppleant skatteutskottet 22–, miljö- och jordbruksutskottet 22–, EU-nämnden 22–, näringsutskottet 23– och civilutskottet 23–. Ledamot ledamotsrådet 22–.

Humanekolog. Född 1988-09-21 i Sundbybergs församling, Stockholms län. Föräldrar: Byggnadsingenjören Mats Söderblom och tandteknikern Katinka Tay.

Utbildning

Gymnasieskola, SAM-gymnasiet, Jakobsberg 04–07. Samhällsvetenskapligt miljövetarprogram, Göteborgs universitet 08–11. Mastersexamen, humanekologi, Lunds universitet 14.

Anställningar

Utbildningsledare, Jordens Vänner 15–16. Verksamhetsutvecklare, Fältbiologerna 16–17. Politisk sekreterare, Vänsterpartiet Region Stockholm 17–22.

Uppdrag inom statliga myndigheter och kommittéer m.m.

Ledamot Gentekniknämnden 23-. Ledamot Miljömålsberedningen 23-.

Kommunala uppdrag

Ersättare, miljö- och hälsoskydds-nämnden, Botkyrka 21-22.

Uppdrag inom förenings- och näringsliv

Ordförande, Jordens Vänner 16-18 och styrelseledamot 18-20.

**André, Lili (KD)**

Gävleborgs län, plats 107

Riksdagsledamot 22-. Suppleant kulturrutskottet 22, näringsutskottet 22-, socialutskottet 22-, utbildningsutskottet 22- och EU-nämnden 22-.

Född 1970-03-19 i Gävle Staffans församling, Gävleborgs län. Föräldrar: Thore Johansson och Birgitta Johansson, f. Olsson.

Utbildning

Gymnasieskola, Gävle, slutår 89. Kandidatexamen, Högskolan i Gävle, slutår 02.

Anställningar

Fritidsledare, Fritidsgården Humlan, Gävle 89-90. Postkassör, Gävle 91-93. Postsorterare, Gävle 94-97. Anställd vid Högskolan i Gävle 02-18. Samverkanskoordinator, KTH, Stockholm 18-20. Processledare innovation, Future Position X, Gävle 20-22.

Kommunala uppdrag

Kommunfullmäktig, Gävle 02- (ersättare 18-19). Ersättare kommunstyrelsen 02-10 och 16-18 och ledamot 10-15. Ledamot utbildningsnämnden 02-06. Ledamot, Gävle Stadshus AB 14-15. Ledamot Gävle Energi AB 18-22.

Uppdrag inom förenings- och näringsliv

Styrelseledamot, Kristdemokraterna Gävle 02-10 och ordförande 10-16. Styrelseledamot, KD Gävleborg 07-12 och ordförande 18-.

**Ankarberg Johansson, Acko (KD)**

Jönköpings län, plats 91

Riksdagsledamot 18-. Ordförande socialutskottet 18-22. Suppleant konstitutionsutskottet 22. Statsråd (sjukvårdsminister), Socialdepartementet 221018-.

Född 1964-10-29 i Öggestorps församling, Jönköpings län. Föräldrar: Representanten Curt Ankarberg och skötaren Sigbritt Ankarberg, f. Nilsson.

Utbildning

Samhällsvetenskaplig linje, Per Brahegymnasiet, Jönköping, slutår 83.

Anställningar

Musiklärare, Jönköpings kommun 83-91. Studieorganisatör, KFUK-KFUM:s studieförbund i Jönköpings län 86-91. Begravningsentreprenör, Ankarbergs

Begravningsbyrå, Jönköping 91–98. Parti-sekreterare, Kristdemokraterna 11–18.

Uppdrag inom statliga myndigheter och kommittéer m.m.

Styrelseledamot, Räddningsverket 03–05. Styrelseordförande, Trafikverket 10–11. Ledamot, Arbetstidskommittén 95, Idrottsutredningen 96–98 och Ansvarskommittén 03–07. Särskild utredare, Frittvalutredningen 07–08.

Kommunala uppdrag

Kommunalråd, Jönköpings kommun 99–10, kommunstyrelsens ordförande 06–10. Vice ordförande, Svenska kommunförbundets socialberedning 99–02. Ordförande, Sveriges Kommuner och Landstings samhällsbyggnadsberedning 07–11.

Uppdrag inom förenings- och näringsliv

Ledamot, Kristdemokraternas partistyrelse 99–11. Ersättare, Kristdemokraternas partistyrelse 93–99. Ordförande, Civilförsvarsförbundet, Jönköpings län 07–11. Ordförande, Kvinnomuseet Amalia, Jönköping 00–06.



Anstrell, Alexandra (M)

Stockholms län, plats 177

Riksdagsledamot 14, 16–17 och 18– (statsrådsersättare 140929–141003 och ersättare 160801–170131). Ledamot försvarsutskottet 18– och sammansatta utrikes- och försvarsutskottet 22. Suppleant justitie-

utskottet 18–19, sammansatta utrikes- och försvarsutskottet 18, 19, 20 och 21, EU-nämnden 18– och utrikesutskottet 19–. Extra suppleant utbildningsutskottet 16–17. Ledamot riksdagens delegation till Arktiska parlamentarikerkonferensen 20–22 och ordförande 22–. Suppleant Nordiska rådets svenska delegation 22–.

Civilekonom. Född 1974-12-18 i Mörsils församling, Jämtlands län. Föräldrar: Karl Eliasson och Maud Lindell.

Utbildning

Åre turist- och hotellskola. Ekon. kand., Uppsala universitet.

Anställningar

Bykrogen, Åre. Brinkeboda Wårdshus, Mörsil. Lundsgården, Åre. Hummelstugan, Åre. Hotel Weisses Rössl, Sankt Wolfgang, Österrike. Linders Resor. Ticket resebyråer AB. Ticket Travel Group AB.

Uppdrag inom statliga myndigheter och kommittéer m.m.

Ledamot, MSB:s insynsråd. Tidigare ledamot, Kustbevakningens insynsråd. Regeringens representant i Hemvärnsrådet.

Kommunala uppdrag

Kommunfullmäktig, Haninge. 1:e vice ordförande kommunfullmäktige. 1:e vice ordförande, gymnasie- och arbetsmarknadsnämnden. Ersättare, Haninge Holding AB. Ledamot förbundsregionen Södertörns brandförsvarförbund. Ledamot viltförvaltningsdelegationen i Stockholm.

Uppdrag inom förenings- och näringsliv

Ledamot, Moderaterna i Haninge. Ledamot, Moderaternas förbundsstyrelse i Stockholms län. Ledamot, SRV återvinning AB. Ordförande, Berga Ryttarförening. Riksförbundsordförande Svenska Lottakåren.

Skrifter i urval

23 punkter för en förbättrad hästnäring.

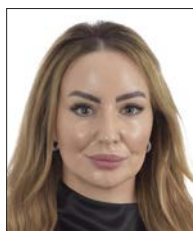
**Aranda, Clara (SD)**

Östergötlands län, plats 288

Riksdagsledamot 18-. Ledamot socialförsäkringsutskottet 22-. Suppleant justitieutskottet 18-19, utbildningsutskottet 18-22, socialutskottet 18-22, socialförsäkringsutskottet 18-22 och EU-nämnden 22-.

Född 1988-04-02

**Arkhem, Mats (SD)**

Stockholms län, plats 282

Riksdagsledamot 22-. Suppleant justitieutskottet 22-, utbildningsutskottet-, försvarsutskottet 22- och konstitutionsutskottet 22-.

Född 1966-09-08 i Brännkyrka församling, Stockholms län Föräldrar: Säljaren Lars Göran Arkhem och postchefen Inger Arkhem, f. Andersson

Utbildning

Gymnasieskola, Tumba, slutår 84. Diverse eftergymnasiala kurser och utbildningar.

Anställningar

Terminalarbetare, Posten, Solna 84-87. Chaufför, Posten, Stockholm 87-92. Försäljare, Pactema, Stockholm 92-98. Chaufför, Taxi Stockholm 99-00. Åkare, Taxi Stockholm 00-14. Politisk sekreterare, SD Huddinge 15-18 Oppositionsråd, Huddinge 19-22.

Kommunala uppdrag

Kommunfullmäktig, Huddinge 10- och gruppledare 18-22. Ledamot, socialnämnden 15-18 och ersättare 19-22. Ersättare, förskolenämnden 15-18. Ersättare, landstingsfullmäktige, Stockholms läns landsting 14-18. Ledamot, trafiknämnden 15-18.

Uppdrag inom förenings- och näringsliv

Vice ordförande, Sverigedemokraterna Huddinge 11-18, ordförande 19-23 och 2:e vice ordförande 23-. Ledamot, distriktsstyrelsen, SD Stockholms län 19-23.

**Aspling, Ludvig (SD)**

Stockholms län, plats 213

Riksdagsledamot 18-. Ledamot utrikesutskottet 18-21, EU-nämnden 18-, arbetsmarknadsutskottet 21 och socialförsäkringsutskottet 21-. Suppleant sammansatta utrikes och försvarsutskottet 19

och 20 och utrikesutskottet 21–22. Suppleant riksdagens styrgrupp för bilaterala demokratifrämjande samarbeten 20–22.

Jur. kand. Född 1983-06-15 i Järfälla församling, Stockholms län.

Utbildning

Gymnasieskola, naturvetenskapligt program, Sundbyberg, slutår 01. Mandarin och japanska 90 hp, Dalarnas universitet, slutår 10. Studier på juristprogrammet, Stockholms universitet.

Anställningar

Engelsklärare, Thailand 05–07. Engelsklärare, Kina 07–09. Vårdbiträde, Japan 09–11. Flygplatspersonal, Norge 11–12. Politisk sekreterare, Sveriges riksdag 15–18.

Uppdrag inom förenings- och näringsliv

Generaldirektör, insamlingsstiftelsen Hepatica.



Attefjord, Nicklas (MP)

Göteborgs kommun

Riksdagsledamot 21 (ersättare 210209–211130) och 22 (ersättare 221111–221214). Ledamot socialutskottet 21. Suppleant socialförsäkringsutskottet 21, utbildningsutskottet 21, civilutskottet 21, justitieuksottet 21, EU-nämnden 21 och 22, kulturutskottet 21, arbetsmarknadsutskottet 21, näringsutskottet 21, miljö- och jordbruksutskottet 21, trafikutskottet

21, skatteutskottet 21 och finansutskottet 21. Extra suppleant kulturutskottet 22, socialutskottet 22, utbildningsutskottet 22 och arbetsmarknadsutskottet 22.

Född 1973-12-28



Avci, Gulan (L)

Stockholms län, plats 175

Riksdagsledamot 09, 10, 13, 14 och 18– (statsrådsersättare 090302–090902, 100203–101004, 130215–130814 och 140929–141003). Vice ordförande arbetsmarknadsutskottet 18–19 och 1:e vice ordförande 19–22. Suppleant utbildningsutskottet 09, EU-nämnden 10 och 18–, arbetsmarknadsutskottet 10, finansutskottet 18–22, näringsutskottet 18–22, försvarsutskottet 22 och socialförsäkringsutskottet 22–. Extra suppleant utrikesutskottet 13, arbetsmarknadsutskottet 13 och utbildningsutskottet 13. Ledamot krigsdelegationen 22–.

Banktjänsteman. Född 1977-08-20 i Tatvan, Turkiet. Föräldrar: Författaren Ziya Avci och vårdbiträdet Yildiz Avci.

Utbildning

Gymnasieskola, Skärholmens gymnasium 93–97. High School, Wisconsin, USA 94–95.

Anställningar

Integrationsamordnare, Folkpartiet liberalerna 03–06. Banktjänsteman 07–.

Kommunala uppdrag

Kommunfullmäktig, Stockholm 06–14.

Uppdrag inom förenings- och näringsliv

Ordförande, Kurdiska Ungdomsförbundet 97–99.

**Awad, Nadja (V)**

Örebro län, plats 342

Riksdagsledamot 22–. Suppleant civilutskottet 22–23, miljö- och jordbruksutskottet 22–, trafikutskottet 22–, socialutskottet 23– och utbildningsutskottet 23–.

Född 1991-09-01

**Axén Olin, Kristina (M)**

Stockholms kommun, plats 111

Riksdagsledamot 18–. Ledamot justitieutskottet 18–19 och utbildningsutskottet 18–19 och 2:e vice ordförande 19–. Ledamot kulturutskottet 22 och 22– samt 2:e vice ordförande 22. Suppleant socialutskottet 18–19 och EU-nämnden 22–.

Musiklärare. Född 1962-10-21 i Skeppsholms församling, Stockholms län. Föräldrar: Sjöofficeren Jan Axén och sekreteraren Birgitta Axén, f. Bergdahl.

Utbildning

Musiklärarexamen, Kungliga Musikhögskolan 87.

Anställningar

Musiklärare och biträdande rektor Maria Elementar 87–98. Socialborgarråd Stockholm 98–02. Oppositionsborgarråd 02–06. Finansborgarråd 06–08.

Uppdrag inom förenings- och näringsliv

Ordförande Junibacken, Operahögskolan, Surfa Lugnt m.m. 08–18.

**Aydin, Yusuf (KD)**

Stockholms län, plats 29

Riksdagsledamot 22– (statsrådsersättare 221108–). Suppleant socialutskottet 22–, försvarsutskottet 22–, finansutskottet 22–, skatteutskottet 22–, EU-nämnden 22–, socialförsäkringsutskottet 22– och utrikesutskottet 23–. Suppleant Nordiska rådets svenska delegation 23–.

Ekonom. Född 1982-02-19 i Midyat, Turkiet.

Utbildning

Gymnasieskola, Tumba, slutår 01 Ekon. kand., Stockholms Universitet 15. Studier i teknisk fysik, KTH, 02–06.

Anställningar

Redovisningsekonom 09–10. Riskanalytiker, 11–13. Riskkontroller, 14–16. Internrevisor, 16–18. Gruppchef riskmanagement, 18–22.

Kommunala uppdrag

Kommunfullmäktig, Botkyrka 14–. Ersättare kommunstyrelsen, Botkyrka 18–. Vice ordförande samhällsbyggnadsnämnden 18–. Vice ordförande kultur- och fritidsnämnden 14–18 och ledamot 06–14 och 18–22. Ledamot AB Botkyrkabyggen 18–. Ersättare Stockholms läns landsting 10–22. Ledamot Locum AB 14–18 och ersättare 18–22. Ersättare, fastighets- och servicenämnden 18–22.

Uppdrag inom förenings- och näringsliv

Ersättare partistyrelsen KD, 19–. Ordförande KD Botkyrka 13–. Styrelseledamot KD Stockholms län 15–23. Ordförande, Botkyrka folkhögskola 12–. Ledamot, Svenska missionsrådet 09–20. Ersättare, Sveriges kristna råd 21–. Styrelseledamot, Studieförbundet Bilda 14–.



Backeskog, Sanna (S)

Gävleborgs län, plats 166

Riksdagsledamot 22-- Suppleant justitiekottet 22-. Suppleant delegationen till den gemensamma parlamentariska kontrollgruppen för Europol 22-.

Ombudsman. Född 1985-03-29 i Mariestads församling, Västra Götalands län. Föräldrar: Fritidspedagogen Jan Hagberg och alkohol- och drogbehandlaren Lena Backeskog.

Utbildning

Gymnasieskola, teaterlinjen, Vasaskolan, Gävle, slutår 04. Hälso pedagogprogrammet, Högsolan i Gävle, slutår 10.

Anställningar

Telefonförsäljare, Call-UP 04–06. Butiksbiträde, Time närbutik, Gävle 07–12. Ombudsman, SSU Gävleborg 12–15. Verksamhetsutvecklare, Hyresgästföreningen region Aros, Gävle 15–16. Ombudsman, Socialdemokraterna i Gävleborg 16–.

Kommunala uppdrag

Kommunfullmäktig, Gävle 14–. Ledamot, barn- och ungdomsnämnden 12–14. Ledamot, kultur och fritidsnämnden 18–22. Styrelseledamot, AB Gavlegårdarna 16–18.

Uppdrag inom förenings- och näringsliv

Ledamot, Andersbergs S-förening 16– och ordförande 19–. Ledamot, Unga S i Gävle 14–15 och ordförande 15–16. Ordförande kyrkofullmäktige, Gävle pastorat 13–16. Ledamot, kyrkorådet, Gävle pastorat 13–16. Ledamot, Föreningen FemFest i Gävleborg 18–. Valberedare, Kvinnojournen Blåkklockan 22–. Adjungerad styrelseledamot, Brottsofferjouren 23–. Ledamot, senare ordförande, Gävle hundungdom 98–03. Revisor, Valby Brukshundsklubb 15–16.



Beckman, Lars (M)

Gävleborgs län, plats 48

Riksdagsledamot 10-. Ledamot civilutskottet 17- och arbetsmarknadsutskottet 22-. Suppleant skatteutskottet 10-14 och miljö- och jordbruksutskottet 10-14, civilutskottet 17, sammansatta civil- och kulturutskottet 17, näringsutskottet 18-19, arbetsmarknadsutskottet 19-22 och finansutskottet 22-.

Projektledare. Född 1967-09-19 i Överluleå församling, Norrbottens län. Föräldrar: Bengt Beckman och biomedicinska analytikern Marianne Beckman, f. Näsvall.

Utbildning

Gymnasieskola, ekonomisk linje, Björknässkolan Boden 83-86.

Anställningar

Master Foods AB 89-95. Representant, Mix Megapol 95-99. Säljchef, Gävle-Dala NRJ 00-01. Försäljningsdirektör, Föreningen Svenskt Näringsliv 02-. Regionchef/delägare, Nordiska Kvalitetspooler AB 07-.

Uppdrag inom statliga myndigheter och kommittéer m.m.

Ledamot, Konsumentverkets insynsråd.

Kommunala uppdrag

Kommunfullmäktig, Gävle 10-. Regionfullmäktig, Gävleborg 11-14. Ersättare, Gästrike Återvinnare 11-14.

Uppdrag inom förenings- och näringsliv

Styrelseledamot, Almi Gävleborg 00-03.



Begic, Denis (S)

Örebro län, plats 271

Riksdagsledamot 18-. Ledamot trafikutskottet 20-22 och civilutskottet 22-. Suppleant civilutskottet 18-20 och trafikutskottet 18-20 och 22-. Ledamot Europarådets svenska delegation 22- och suppleant OSSE-delegationen 22-.

Ombudsman. Född 1970-11-30 i Bosnien och Herzegovina. Föräldrar: Yrkeschauffören Zijad Begic och sjuksköterskan Dusanka Brkovic.

Utbildning

Teknisk gymnasieskola, Bosanska Gradiska, slutår 88.

Anställningar

Städare, olika restauranger i Örebro, 89-90. Industriarbetare, Emba Machinery AB 90-11. Butiksbiträde, Ica Cityhallen Örebro, 11-13. Ombudsman, Socialdemokraterna Örebro, 13-18.

Kommunala uppdrag

Kommunfullmäktig, Örebro 06-14. Ersättare kommunstyrelsen, Örebro, 06-10. Ordförande Skolområde Nordväst, Örebro, 04-06. 2:e vice ordförande miljö-nämnden, Örebro, 06-10. Ordförande gymnasienämnden, Örebro 11-13. Ersättare, Region Örebro län, 14-18. Ledamot

samhällsbyggnad, Region Örebro län, 14–18. Regionstyrelsen, Örebro län, 16–18.

Uppdrag inom förenings- och näringsliv

Ordförande Rynninge IK, Örebro, 08–10.



Bengtsson, Angelika (SD)

Stockholms kommun, plats 80

Riksdagsledamot 14–. Ledamot kulturutskottet 14– och socialutskottet 23–. Suppleant sammansatta civil- och kulturutskottet 18, socialutskottet 22–23, utrikesutskottet 22–23 och EU-nämnden 22–. Ledamot, Nordiska rådets svenska delegation 18–. Suppleant, Nordiska rådets svenska delegation 14–18 och Europarådets svenska delegation 18.

Född 1990-03-20



Bengtsson, Mathias (KD)

Dalarnas län, plats 165

Riksdagsledamot 22–. Ledamot utbildningsutskottet 22–. Suppleant kulturutskottet 22– och civilutskottet 22–.

Ungdomsledare. Född 1998-04-26 i Almby församling, Örebro län Föräldrar: Socionomen Anders Bengtsson och läraren Karin Bengtsson, f. Birgersson

Utbildning

Hagagymnasiet, Borlänge, slutår 17. Glimåkra folkhögskola, slutår 18. Studier på samhällsvetarprogrammet, Högskolan Dalarna, 20–22.

Anställningar

Politisk sekreterare, Region Dalarna, 18–22.

Kommunala uppdrag

Kommunfullmäktig, Gagnef 18–. Gruppleddare 18–22. Ledamot, barn- och utbildningsnämnden 18–22, kultur- och fritidsnämnden 18–22. Ersättare, kommunstyrelsen 18–22, kultur- och fritidsnämnden 16–18.

Uppdrag inom förenings- och näringsliv

Ordförande Edstjärns Idrottsklubb 13–. Ordförande KDU Dalarna 15–17. Vice ordförande KD Gagnef 17–. Ordförande Gagnefs Idrottsförening 22–.



Bergenblock, Christofer (C)

Hallands län, plats 226

Riksdagsledamot 22–. Ledamot socialutskottet 23–. Suppleant socialutskottet 22–23, konstitutionsutskottet 22– och arbetsmarknadsutskottet 23–.

Gymnasielärare. Född 1974-09-15 i Södra Unnaryds församling, Hallands län.

Utbildning

Gymnasielärarexamen, Göteborgs universitet 00.

Kommunala uppdrag

Kommunalråd, Varbergs kommun 19–22. Ordförande kultur- och fritidsnämnden 11–18. Ledamot socialnämnden 03–10 och ersättare 99–02.

Uppdrag inom förenings- och näringsliv

Ledamot Centerpartiets partistyrrelse 19–. Ledamot CUF:s förbundsstyrelse 99–01.



Bergheden, Sten (M)

Västra Götalands läns östra, plats 45

Riksdagsledamot 06–. Ledamot trafikutskottet 08–. Suppleant utbildningsutskottet 06–10, trafikutskottet 06–08, näringsutskottet 10–18, miljö- och jordbruksutskottet 15–18, finansutskottet 18–19 och justitieukskottet 19–. Ledamot ledamotsrådet 22–.

Född 1965-04-24



Berginger, Emma (MP)

Skåne läns södra, plats 224

Riksdagsledamot 18–. Ledamot trafikutskottet 18–22, försvarsutskottet 22– och sammansatta utrikes- och försvarsutskottet 22. Suppleant skatteutskottet 18–22, civilutskottet 19–22, utrikesutskottet 22– och trafikutskottet 22–. Ledamot Nordiska rådets svenska delegation 22 och krigsdelegationen 24–.

Fil.kand. Född 1986-12-16 i Stjärnorps församling, Östergötlands län. Föräldrar: Maskinmekanikern och skogsägaren Magnus Berginger och auktoriserade lönekonsulten Merja Berginger, f. Pietilä.

Utbildning

Gymnasieskola, Folkungaskolan, Linköping, 02–05. Framnäs folkhögskola, musiklinjen, Öjebyn, 05–06. Universitetsutbildning Lunds universitet och Malmö högskola, 06–11.

Anställningar

Kontorsassistent, A:son Ekonomikonstult 02–05. Vårdbiträde, Malmö kommun 06–07 . Projektanställning, Internationella Kvinnoföreningen i Malmö –09 .

Kommunala uppdrag

Ersättare, barn- och ungdomsnämnden, Linköpings kommun, –05. Ersättare och ledamot, barn och skolnämnd Lund Öster, Lunds kommun, 06–10. Ersättare Lunds kommunala handikappråd 06–10. Partiföreträdare, Lunds kommun, 10–14. Ledamot byggnadsnämnden, Lunds kommun,

10–14. Ledamot, kommunstyrelsen, Lunds kommun 10–14. Ledamot, kommunstyrelsens arbetsutskott 10–14. Kommunfullmäktig, Lunds kommun 10–14. Ledamot Kommunförbundet Skånes styrelse, 11–15. Kommunalråd, Lunds kommun, 14–18. Vice ordförande kommunstyrelsen, Lunds kommun, 14–18. Vice ordförande i kommunstyrelsens arbetsutskott, 14–18. Ersättare kommunstyrelsens miljö- och hälsoutskott, 14–18. Ordförande tekniska nämnden, Lunds kommun, 14–18. Ordförande VA Syds ägarnämnd Lund, 14–18. Ledamot i SKLs programberedning för klimatfrågor 15–17.

Uppdrag inom förenings- och näringsliv

Kassör Grön Ungdom Östergötland, 04–05. Sammanställande Grön Ungdom Linköping, 04–05. Ledamot Grön Ungdoms förbundsstyrelse, 06–09. Förbundskassör Grön Ungdom, 07–09. Ledamot i Lunda-Ekonomernas Etikgrupp, 09–10. Ledamot ledningsgruppen/styrelsen Miljöpartiet i Lund, 07–08 och 11–14. Styrelseledamot Miljöpartiet i Skåne, 13–15.



Berglund, Jörgen (M)

Västernorrlands län, plats 275

Riksdagsledamot 18–. Ledamot försvarsutskottet 19– och sammansatta utrikes-

och försvarsutskottet 20, 21 och 22. Suppleant skatteutskottet 18–19, arbetsmarknadsutskottet 18–19, konstitutionsutskottet 19, sammansatta utrikes- och försvarsutskottet 19, 20 och 21 samt utrikesutskottet 22–. Kvittningsperson Moderaterna 22–. Ordförande valberedningen 22– och suppleant riksdagens överklagandenämnd 22–. Ledamot krigsdelegationen 22–.

Officer. Född 1974-02-04 i Gustav Adolfs församling, Västernorrlands län. Föräldrar: Göran Berglund och Rut Berglund, f. Jonsson.

Utbildning

Samhällsvetenskaplig linje, Hedbergiska gymnasiet, Sundsvall. Studier på Europa-programmet, Mittuniversitetet, Sundsvall. Stridsskola Nord, Officershögskolan, Umeå Stridsskola Mitt, Officershögskola, Linköping/Kvarn MHS, Militärhögskolan, KHS AK i Östersund MSS, Militärhögskolan, Skövde. Enstaka kurser, Umeå universitet, Mittuniversitetet och Högskolan i Gävle.

Anställningar

Sommar- och helgjobb inom restaurang/kök. MUF-ombudsman, Sundsvall. Yrkesofficer, Östersund. Partiombudsman, Sundsvall. Affärsområdeschef, Stockholm. Kommunalråd, Sundsvall.

Uppdrag inom statliga myndigheter och kommittéer m.m.

MSB:s insynsråd. Ledamot, Kommittén om beredskap enligt regeringsformen.

Kommunala uppdrag

Kommunfullmäktig, Sundsvall 94–97 och 14–.



Berglund, Mats (MP)

Stockholms kommun, plats 24

Riksdagsledamot 19–21 (ersättare 1901223–211130) och 24–. Ledamot socialförsäkringsutskottet 19–21 och 24–. Suppleant utbildningsutskottet 19–21, kulturutskottet 19–21, EU-nämnden 19–21 och 24–, skatteutskottet 24–, arbetsmarknadsutskottet 24–, socialutskottet 24– och finansutskottet 24–.

Född 1970-03-04



Berntsson, Magnus (KD)

Göteborgs kommun, plats 193

Riksdagsledamot 22–. Ledamot utrikesutskottet 22– och EU-nämnden 22–. Suppleant konstitutionsutskottet 22– och sammansatta utrikes- och försvarsutskottet 22. Ledamot Utrikesnämnden 22–. Suppleant riksdagens styrgrupp för demokratifrämjande samarbete 22–.

Civilingenjör. Född 1973-09-05 i Öckerö församling, Västra Götalands län. Föräldrar: Trålbindaren och mentalskötaren Sten-Arne Berntsson och kontoristen Ann-Sofie Berntsson, f. Gustavsson.

Utbildning

Gymnasieskola, Göteborg, slutår 92. Elektroingenjörsexamen, Chalmers Tekniska Högskola 94. Civilingenjör inom elektroteknik, Chalmers Tekniska Högskola 05.

Anställningar

Tidningsbud, Västsvensk tidningsdistribution. Fastighetsförvaltare, Öbo AB. Stå-dare, LKN Industriautomation. Ingenjör, Teamster AB.

Kommunala uppdrag

Kommunfullmäktig, Öckerö 95–02 och vice ordförande kommunfullmäktige 98–02. Ledamot kommunstyrelsen, Öckerö 95–02. Ordförande idrotts- och föreningsnämnden, Göteborg 21–22. Regionfullmäktig, Västra Götalandsregionen 98–22, ordförande regionfullmäktige 17–18 och vice ordförande 02–06, 10–17 och 18–19. Ordförande hälso- och sjukvårdsnämnden 99 och vice ordförande 07–14. Ordförande miljönämnden 18–22. Ordförande, Film i Väst AB 15–17.

Uppdrag inom förenings- och näringsliv

Förbundsordförande, KDU 99–01. Internationell sekreterare KDU 97–99. President, Assembly of European Regions 17–23. President, R20 – Regions for Climate Action 17–21. Ordförande, ShareMusic & Performing Arts 17–.



Billström, Tobias (M)

Stockholms län, plats 8

Riksdagsledamot 02-. Förste vice talman 14-17. Ledamot utbildningsutskottet 03-05 och socialförsäkringsutskottet 05-06. Suppleant kulturutskottet 02-05, arbetsmarknadsutskottet 02-06, utbildningsutskottet 02-03, utrikesutskottet 14-18 och EU-nämnden 15-18. Ledamot krigsdelegationen 17-22, riksdagsstyrelsen 17-22 och Utrikesnämnden 17-22. Gruppledare Moderaterna 17-22. Vice ordförande Europarådets svenska delegation 15-17. Statsråd (migrationsminister), Justitiedepartementet 061006-140928. Arbetsmarknadsminister, Arbetsmarknadsdepartementet 100707-101005. Utrikesminister, Utrikesdepartementet 221018-.

Fil.mag, MPhil. Född 1973-12-27 i Fosie församling, Skåne län. Föräldrar: Yrkesläraren Lennart Billström och förskolläraren Birgitta Billström, f. Karlsson.

Utbildning

Gymnasieskola, samhällsvetenskaplig linje, Malmö latinskola 92. Fil.kand., Lunds universitet 00. Master of Philosophy, University of Cambridge 02. Fil.mag., Lunds universitet 02.

Anställningar

Politisk redaktör, Norrbottens-Kuriren 99. Projektanställd, Inventum Scandinavia AB 00, Ehrenberg Marketing och Kommunikation AB 00-01. Politisk redaktör, Nordvästra Skånes Tidningar 01.

Uppdrag inom statliga myndigheter och kommittéer m.m.

Ledamot, Jämställdhetsrådet 02-06 och Migrationsverkets styrelse 05-06. Ordförande för den parlamentariska EU-kommittén 16-18. Ledamot, utredningen om en långsiktig hållbar migrationspolitik 19-20. Ledamot Förtjänstutredningen 19-21.

Kommunala uppdrag

Kommunfullmäktig, Malmö 98-02. Ledamot, valberedningen 98-02 och utbildningsnämnden 99-02, vice ordförande 99-02. 1:e vice ordförande, stadsdelsfullmäktige Oxie 95-98. Ombud, Kommunförbundet Skåne 99-02. Ledamot, kulturnämnden, Region Skåne 99-01.

Uppdrag inom förenings- och näringsliv

Ordförande, Moderaterna i Malmö 03-07. Vice President, European People's Party (EPP) 12-15. Member of the Executive Board, Wilfried Martens Centre for European Studies 17-20. Styrelseledamot, Jarl Hjalmarson stiftelsen 17-22.



Birinxhiku, Aida (S)

Hallands län, plats 263

Riksdagsledamot 22-. Suppleant näringsutskottet 22-.

Jurist. Född 1999-06-29 i Varbergs församling, Hallands län.

Utbildning

Gymnasieskola, Falkenberg, slutår 18.
Juristexamen, Lunds universitet 22.

**Bjellqvist, Elsemarie (S)**

Stockholms kommun

Riksdagsledamot 19 (statsrådsersättare 190715–191001) och 21–22 (statsrådsersättare 211130–221018). Ledamot socialförsäkringsutskottet 22. Suppleant socialförsäkringsutskottet 21–22. Extra suppleant justitieutskottet 19 och utbildningsutskottet 19.

Förbundssekreterare. Född 1944-01-04 i Falu Kristine församling, Dalarnas län. Föräldrar: Underinspektör Roland Andersson och butiksbiträdet Ingegärd Flodström.

Utbildning

Gymnasieskola, Stockholm, slutår 62.

Anställningar

Diverse administrativa arbeten 62–85. Organisationssekreterare, RFSU 85–91. Förbundssekreterare, Reumatikerförbundet 91–03.

Kommunala uppdrag

Landstingsfullmäktig, Stockholms län 79–94. Nämnd- och styrelseuppdrag i Stockholms läns landsting, däribland landstingsstyrelsen, tandvårdsnämnden och hälso- och sjukvårdsnämnden. Ord-

förande, Södra Stockholms sjukvårdsstyrelse 89–91 och vice ordförande 92–94. Ledamot, Södermalms stadsdelsnämnd 03–14. Ledamot, äldrenämnden, Stockholms kommun 15–16. Ledamot, fastighetsnämnden, Stockholms kommun 17–18. Ledamot, exploateringsnämnden, Stockholms kommun 17–18. Ordförande, kommunstyrelsens pensionärsråd 17–. Ledamot, Skärgårdsstiftelsen i Stockholms län 19–.

Uppdrag inom förenings- och näringsliv

Diverse uppdrag inom Socialdemokraterna. Ledamot, Stiftelsen Allmänna BB:s minnesfond 92–19. Ordförande, PRO Katarina 13–. Vice ordförande, PRO Stockholms stad 16–.

**Bjälkö, Sara-Lena (SD)**

Hallands län, plats 156

Riksdagsledamot 14–18 och 22–. Suppleant kulturutskottet 14–18, trafikutskottet 16–18 och 22–, konstitutionsutskottet 22–, försvarsutskottet 22–, utbildningsutskottet 22– och justitieutskottet 22–.

Yrkeschaufför. Född 1976-02-23 i Växtorps församling, Hallands län. Föräldrar: Åkaren Jan Anders Evertsson och undersköterskan Eva-Lena Andersson.

Utbildning

Undersköterska, slutår 94.

Anställningar

Undersköterska, Victoriagården, Karlsgården, Bokhöjden och Tallgläntan, m.m. Personlig assistent. Mackföreståndarinnan, Skrea Motell. Bilförsäljare, Securitas och Ford. I eget företag, svensk förmedlingstjänst, Tbr Service AB. Säljansvarig, Sverigedemokraterna.

Kommunala uppdrag

Kommunfullmäktig, Falkenberg. Ordförande, kommunfullmäktige 08–16.



Björck, Patrik (S)

Västra Götalands läns östra, plats 21

Riksdagsledamot 06–. Ledamot arbetsmarknadsutskottet 10–22, EU-nämnden 13–14 och skatteutskottet 22–. Suppleant socialförsäkringsutskottet 06–18, arbetsmarknadsutskottet 06–10, skatteutskottet 10–14, EU-nämnden 10–13 och 15–18 och konstitutionsutskottet 18–. Suppleant Nordiska rådets svenska delegation 18–22.

Träindustriarbetare. Född 1957-05-16 i Gustavi församling, Västra Götalands län. Föräldrar: Arkitekten Folke Björck och socionomen Helena Björck, f. Nolin.

Utbildning

Grundskola, Göteborg. Gymnasieskola, samhällsvetenskaplig linje, Göteborg (ej fullständig).

Anställningar

Livsmedelsarbetare, Arla, Göteborg 75. Bryggeriarbetare, Pripps 78. Busschaufför,

Göteborgs spårvägar 79. Sjukvårdsbiträde, Vasa sjukhus, Göteborg 80. Träindustriarbetare, Kinnarps kontorsmöbler, Falköping 85–22.

Kommunala uppdrag

Kommunfullmäktig, Falköping 98–, ordförande 10–22. Suppleant, kommunstyrelsen 98–06 och byggnadsnämnden 96–98. Ledamot, barn- och utbildningsnämnden 98–06, 2:e vice ordförande 98–06.

Uppdrag inom förenings- och näringsliv

Styrelseledamot, Falköpings arbetarekommun, adjungerad styrelseledamot 07–16. Ledamot, distriktsstyrelsen och verkställande utskottet, Socialdemokraterna i Skaraborg 05–. Ledamot, klubbstyrelsen Kinnarps AB 88–06, ordförande 91–06. Sekreterare, Hem och Skola, Åsarp 90–98. Ledamot, bolagsstyrelsen Kinnarps AB 91–06. Styrelseledamot, Skogs- och träfacket, avdelning Skaraborg 91–07, ordförande 98–07. Ledamot, Skogs- och träfacket, förbundsstyrelsen 03–06. Ordförande i Västra Sveriges Arbetares Folkhögskola 10–12. Ordförande, Socialdemokraterna i Skaraborg 15–.



Björk, Malin (C)

Stockholms kommun, plats 209

Riksdagsledamot 21–. Ledamot EU-nämnden 22–23 och konstitutionsutskottet 22–. Suppleant EU-nämnden 21–22 och 23–, konstitutionsutskottet

21–22 och justitieutskottet 21–. Ledamot riksdagens råd för Riksrevisionen 22–.

Kammaråklagare. Född 1969-09-28 i Gamla Uppsala församling, Uppsala län. Föräldrar: Fastighetsmäklaren Per Olof Björk och hushållsläraren Astrid Holmqvist.

Utbildning

Journalisthögskoleexamen, Mitthögskolan 99. Jur. kand., Stockholms universitet 07.



Björk, Peder (S)

Västernorrlands län, plats 346

Riksdagsledamot 22–. Suppleant finansutskottet 22– och skatteutskottet 22–. Suppleant Nordiska rådets svenska delegation 22–.

Född 1975-09-29



Björklund, Heléne (S)

Blekinge län, plats 184

Riksdagsledamot 18–. Ledamot försvarsutskottet 22– och sammansatta utrikes- och försvarsutskottet 20, 21 och 22. Supp-

leant justitieutskottet 18–22, försvarsutskottet 18–22, socialutskottet 18– och EU-nämnden 22. Suppleant sammansatta utrikes- och försvarsutskottet 18, 19, 20 och 21. Ledamot Nordiska rådets svenska delegation 22–23, ordförande 23–.

Lärare. Född 1972-09-29 i Sölvesborgs församling, Blekinge län. Föräldrar: Adjunkt Gunnar Persson och säljare Monica Berg.

Utbildning

Gymnasieprogram Handel och kontor, Sölvesborg 88–90. Komvux, Sölvesborg 92–94. Grundskolläraryrket SV, SO, Kristianstad 95–98. Ledarprogram för toppolitiker, Sveriges Kommuner och Landsting 13–14. Kvalificerad ledarskapsutbildning, Campus Bommersvik 16.

Anställningar

Säljare Ica Supermarkets klädavdelning, Sölvesborg 90–93. Vikarierande lärare Möllebacksskolan, Sölvesborg 96–98, speciallärare 98–07.

Uppdrag inom statliga myndigheter och kommittéer m.m.

Ledamot, MSB:s insynsråd 18–22, Kustbevakningens insynsråd 18–, Strålsäkerhetsmyndighetens insynsråd 18–, Statens inspektion för försvarsunderrättelseverksamheten (SIUN) 23–.

Kommunala uppdrag

Kommunfullmäktig Sölvesborg 98–. Ordförande i kommunstyrelsen 07–18 och i fritids- och kulturnämnden 03–07. Ledamot, Beredningen för tillväxt och regional utveckling, Sveriges Kommuner och Landsting 15–18 och Ineras styrelse 17–18.

Uppdrag inom förenings- och näringsliv

Kongressvald ledamot, Socialdemokraternas partistyreelse 13-. Ordförande, Socialdemokraterna i Blekinge 13-. Ledamot, styrelsen för Sölvesborg-Mjällby fristående Sparbank 98-, styrelsen för ALMI Blekinge 03-07.



Blom, Juno (L)

Östergötlands län

Riksdagsledamot 18-. Ledamot utbildningsutskottet 18-19 och justitieukskottet 19 och 22-. Suppleant justitieukskottet 18-19 och 19-22, civilutskottet 18-22 och 23-, arbetsmarknadsutskottet 18-, finansutskottet 22-, socialutskottet 22-, utrikesutskottet 22- och skatteutskottet 22-. Ledamot krigsdelegationen 19-22.

Född 1968-10-08



Bladelius, Yasmine (S)

Skåne läns västra, plats 223

Riksdagsledamot 14-. Ledamot socialutskottet 18-. Suppleant socialförsäkringsutskottet 14-18, socialutskottet 14-18 och EU-nämnden 18 och 20-. Ledamot riksdagens delegation till den parlamentariska församlingen för Unionen för Medelhavet 14-18. Suppleant Europarådets svenska delegation 22-.

Född 1988-03-17

Uppdrag inom förenings- och näringsliv

Ordförande, Funktionshindersrörelsen DHS, Helsingborg. Ledamot, HSB nordvästra Skånes styrelse.



Bohlin, Carl-Oskar (M)

Dalarnas län, plats 46

Riksdagsledamot 10-. Ledamot civilutskottet 14-18 och 19-22, sammansatta civil- och kulturutskottet 18 samt justitieukskottet 18-19. Ordförande näringsutskottet 19-22 och ledamot 22. Suppleant justitieukskottet 10-14, utbildningsutskottet 10-12, EU-nämnden 13-14, socialförsäkringsutskottet 14-18, konstitutions-

utskottet 18–19 och näringsutskottet 19. Suppleant riksdagens överklagandenämnd 14–22 och valberedningen 16–22. Vice ordförande Delegationen till den gemensamma parlamentariska kontrollgruppen för Europol 19. Statsråd (minister för civilt försvar), Försvarsdepartementet 221018–.

Född 1986-01-08 i Stora Tuna församling, Dalarnas län.

Utbildning

Gymnasieskola, samhällsvetenskaplig linje, Falu Frigymnasium, Falun 02–05. Studier i juridik, Uppsala Universitet 07–12.

Kommunala uppdrag

Kommunfullmäktig, Borlänge 06–22.



Bolund, Per (MP)

Stockholms kommun

Riksdagsledamot 06–10 och 11–23. Ledamot näringsutskottet 06–10 och finansutskottet 11–14. Suppleant försvarsutskottet 06–08, trafikutskottet 06–08, EU-nämnden 06–10 och 21–23, miljö- och jordbruksutskottet 09–10 och 22–23 samt finansutskottet 22. Ledamot krigsdelegationen 20–23 och Utrikesnämnden 21–23. Språkrör Miljöpartiet de gröna 19–23. Statsråd (finansmarknads- och konsumentminister, biträdande finansminister), Finansdepartementet 141003–

190121, statsråd (finansmarknads- och bostadsminister, biträdande finansminister) 190121–210205, statsråd (miljö- och klimatminister, vice statsminister), Miljödepartementet 210

Fil.mag. biologi. Född 1971-07-03 i Hässelby församling, Stockholms län. Föräldrar: Professor Lars Bolund och professor Christina Bolund, f. Trapp.

Utbildning

Gymnasieskola, naturvetenskaplig linje, Södra latin, Stockholm, 86–89. Fil.mag. biologi, Stockholms universitet och University of Stirling i Skottland 92–96. Forskarstudier i systemekologi, Stockholms universitet 00–02.

Anställningar

Forskningsassistent, Forskningsgruppen för miljöstrategiska studier 97–99. Politiskt sakkunnig, Näringsdepartementet 02–06.

Uppdrag inom statliga myndigheter och kommittéer m.m.

Ledamot, Miljömålsberedningen 06–09.

Kommunala uppdrag

Kommunfullmäktig, Stockholm 98–06. Ledamot, stadsdelsnämnd Maria-Gamla stan 94–98 och gatu- och fastighetsnämnden/trafiknämnden 98–06. Oppositionsborgarråd, Stockholms stad 10–11.

Uppdrag inom förenings- och näringsliv

Styrelseledamot Stora Henriksvik AB.

Skrifter i urval

”Ecosystem services in urban areas” i: Ecological Economics 1999 vol. 29, tillsammans med Sven Hunhammar.



Boulwén, Carita (SD)

Hallands län, plats 191

Riksdagsledamot 22-. Ledamot socialutskottet 23-. Suppleant kulturutskottet 22-, socialutskottet 22-23 och socialförsäkringsutskottet 22-23.

Född 1967-09-06



Bouveng, Helena (M)

Jönköpings län, plats 10

Riksdagsledamot 06-. Ledamot justitieutskottet 06-11, sammansatta justitie- och socialutskottet 08, socialutskottet 11-14, skatteutskottet 14-, EU-nämnden 19-22 och försvarsutskottet 22-. Suppleant socialutskottet 06-10, sammansatta justitie- och socialutskottet 08, kulturutskottet 10-19, EU-nämnden 15-19 och 22- och arbetsmarknadsutskottet 19-23. Ledamot valberedningen 16-22 och riksdagens överklagandenämnd 18-. Suppleant riksdagens överklagandenämnd 10-18, Nordiska rådets svenska delegation 14-17, valberedningen 15-16 och delegationen till den gemensamma parlamentariska kontrollgruppen för Europol 19-21.

Marknadsekonom. Född 1962-08-09 i Håлта församling, Västra Götalands län
Föräldrar: Civilingenjör Nils Bouveng och sjukgymnasten Kerstin Bouveng, f. Berlin.

Utbildning

Universitetsstudier i språk och ekonomi, Växjö och Stockholm.

Anställningar

Vingresor 86-90. Gymnasielärare 90-95. Egen företagare 95-02.

Kommunala uppdrag

Kommunfullmäktig, Vetlanda, gruppleddare 98-06. Ledamot, kommunstyrelsen och kommunfullmäktiges arbetsutskott. Ordförande, barn- och utbildningsnämnden. Landstingsfullmäktig, Jönköpings län 02-06.



Brandberg, Paulina (L)

Stockholms kommun

Statsråd (jämfästldhetsminister och biträdande arbetsmarknadsminister), Arbetsmarknadsdepartementet 221018-.

Född 1983-11-11 i Lunds Allhelgona, Skåne län. Föräldrar: Tommy Jönsson och Birte Mölleer.

Utbildning

Jur.kand, Lunds universitet 08. Studier i internationell och komparativ rätt, Suffolk Law School, Boston USA 06. Studier i internationell och kinesisk rätt, Hong Kong university 07-08. Fristående högskole-

kurser i psykologi, franska, portugisiska och barns utveckling.

Anställningar

Åklagare, Åklagarmyndigheten 10–22. Rättspolitisk expert, Liberalerna 22. Departementssekreterare Justitiedepartementet 18–19. Tingsnotarie, Helsingborgs tingsrätt 08–10. Biträdande jurist, Advokatfirman Lindahl 08.

Uppdrag inom statliga myndigheter och kommittéer m.m.

Ledamot Trygghetsberedningen 21–22.

Kommunala uppdrag

Ersättare socialnämnden, Sollentuna kommun 15–18. Ersättare utbildningsnämnden, Sollentuna kommun 19–20.



Brodin, Camilla (KD)

Stockholms kommun, plats 170

Riksdagsledamot 18–. Ledamot näringsutskottet 18–. Suppleant arbetsmarknadsutskottet 18–22, trafikutskottet 22–, socialutskottet 22– och konstitutionsutskottet 22–24. Ledamot krigsdelegationen 22–. Gruppledare Kristdemokraterna 22–. Vice gruppledare 18–22 och kvittningsperson 18–22. Ledamot ledamotsrådet 18–22 och valberedningen 22–.

Chefssekreterare. Född 1979-06-24 i Gustav Adolfs församling, Borås, Västra Götalands län. Föräldrar: Busschauffören Torgny Thorstensson och undersköterskan Helena Jämtestam.

Utbildning

Gymnasieskola, Jönköping, slutår 98. Lärarprogrammet, Högskolan för lärande och kommunikation, Jönköping 00. Lärarprogrammet, Karlstads universitet 01–02. Lärarprogrammet, Stockholms universitet 03.

Anställningar

Butiksanställd, Ica Centrumhallen, Tenhult 95–00. Ombudsman KDU Jönköping/Östergötland 98–99. Butiksanställd, ICA Hagahallen, Karlstad 01–03. Ombudsman KD Stockholms län 04–05. Ombudsman KD Stockholms stad 05–06. Sekreterare till KD partistyrelse och partisekreterare, Stockholm 06–09. Organisationssekreterare KD, Stockholm 09–12. Sekreterare till KD gruppledning och chefsgrupp, Stockholm 12–14. Kommunalråd, Täby 14–18.

Kommunala uppdrag

Kommunfullmäktig, ersättare, Stockholm 06–07. Kommunfullmäktig, Täby 14–18 och ersättare 22–. Ersättare kommunstyrelsen, Täby 13–14 och ledamot 14–18. Ersättare, socialnämnden öster, Jönköping, 98–01. Ledamot, socialnämnden, Karlstad 02–03. Ersättare, Studentbostäder, Karlstad 02–03. Ersättare, exploateringsnämnden 06–07. Ersättare, Svenska bostäder 06–07. Ersättare kultur och fritidsnämnden Täby, 11–14. Ordförande, utskottet för arbetsmarknad och näringsliv, Täby 14–18. Ledamot, barn- och grundskolenämnden, Täby 14–18. Ledamot, Trygg, Täby 14–18. Ledamot, utskottet för stadsbyggnad och miljö, Täby 14–18. Ledamot, utskottet för fastigheter, Täby 14–18.

Uppdrag inom förenings- och näringsliv

Ordförande KD Täby 12–14 och vice ordförande 14–. Ordförande, föreningen Funkisglädje 15–18 och vice ordförande

18–20. Vice ordförande KD Stockholms län, 15–19 och ordförande 19–.



Broman, Bo (SD)

Skåne läns västra, plats 294

Riksdagsledamot 18–. Ledamot skatteutskottet 18–19 och 23–, justitieutskottet 19–21 och kulturutskottet 21–23. Suppleant justitieutskottet 19 och skatteutskottet 19–22. Ledamot Riksbanksfullmäktige 18–22 och ordförande 22–.

Ekonomichef. Född 1969-05-11 i Eslövs församling, Skåne län. Föräldrar: Lastbilschauffören Göran Broman och dagbarnvårdaren Eva Broman.

Utbildning

Gymnasieskola, naturvetenskaplig linje, slutår 88. Juridik, Lunds universitet 99.

Anställningar

Vårdbiträde, Lunds kommun 91–94. Ekonom, Hotel Stensson, 99–00. Ekonomichef, Revhaken Hotels, 00–04. Vd/ägare, Hotel Stensson, 04–09. Vd, Hotel Jägersro, 09–10. Ekonomichef, Paras Bygg, 10–14. Ekonomichef, Sverigedemokraterna, 15–18.

Uppdrag inom statliga myndigheter och kommittéer m.m.

Ledamot, Polismyndighetens nationella insynsråd 19–21.

Kommunala uppdrag

Kommunfullmäktig, Eslöv, 88–94. 2:e vice ordförande, kommunfullmäktige, Eslöv 18–. Suppleant, kommunstyrelsen 90–94. Vice ordförande, barn- och utbildningsnämnden 90–94.

Uppdrag inom förenings- och näringsliv

Kassör, Sverigedemokraterna Eslöv 17–. Partikassör, Sverigedemokraterna 18–.



Brunegård, Gudrun (KD)

Kalmar län, plats 293

Riksdagsledamot 19–. Ledamot utbildningsutskottet 19–21, utrikesutskottet 22 och konstitutionsutskottet 22–. Suppleant utrikesutskottet 21–22 och 22–, utbildningsutskottet 21–22, socialutskottet 21–22, sammansatta utrikes- och försvarsutskottet 21 och justitieutskottet 22–. Ledamot riksdagens styrgrupp för bilaterala demokratifrämjande samarbeten 22–. Suppleant Riksdagens råd för Riksrevisionen 22–.

Leg. sjuksköterska/Distriktsköterska. Född 1957-11-05 i Amnehärads församling, Västra Götalands län. Föräldrar: Adjunkten Carl-Åke Pettersson och postkassören Svea Pettersson, f. Andersson.

Utbildning

Grundskola, Oskarshamn och Kalmar, slutår 73. Gymnasieskola, humanistisk

linje, Kalmar 73–76. Högskoleexamen i engelska, fonetik och psykologi, Lunds universitet 78. Sjuksköterskeutbildning, Södra Sveriges Sjuksköterskehem, Lund 78–81. Medicinsk och kirurgisk sjukvård, Kopparbergs läns sjuksköterskeskola, Falun 82. Tropikmedicin/International Child Health 20 p, Uppsala universitet 90. Engelska 21–40 p, Hermods/Lunds universitet 93. Engelska 41–60 p, Högskolan i Växjö. Fil.kand.-examen 95. Distriktssköterskeutbildning med förskrivningsrätt för vissa läkemedel, Högskolan i Kalmar 97–98. Medicinsk etik, vetenskapsteori, omvårdnadskunskap, Högskolan i Kalmar. Fil. kand.-examen 00.

Anställningar

Leg. sjuksköterska, Mora lasarett och Leksands sjukhem 81–83. Registered Nurse grade A, Nkinga Hospital, Tanzania 84–85. Leg. sjuksköterska, Mora lasarett 85–86. Skolsköterska, Vimmerby kommun 88–90. Leg. sjuksköterska, Vimmerby sjukhus, 88–90. Nursing Officer, Nkinga Nurses Training School, Tanzania 90–91. Matron in charge/Administrator in charge, Mchukwi Hospital, Tanzania, 91–93. Leg. sjuksköterska, Vimmerby sjukhem, Vimmerby kommun 93. Skolsköterska, Vimmerby kommun, 1993–.

Uppdrag inom statliga myndigheter och kommittéer m.m.

Ledamot i parlamentarisk referensgrupp till Utredningen om meddelarskydd för privatanställda i offentligt finansierad verksamhet 13. Ledamot i referensgrupp för statlig utredning om planering och dimensionering av konvux och gymnasieskola 21–22. Ledamot i referensgrupp för den statliga betygsutredningen 21–22.

Kommunala uppdrag

Kommunfullmäktig, Vimmerby 98– och 1:e vice ordförande 18–22. Ledamot, kommunstyrelsen och arbetsutskottet 03–09. Ledamot, socialnämnden 98–02. Vice ordförande, barn- och utbildningsnämnden, Vimmerby kommun 06–09. Ordförande, bildningsnämnden, Vimmerby kommun, 03–06. Landstingsfullmäktig, Kalmar län 02–, ersättare 00–02. Ledamot, landstingsstyrelsen/regionstyrelsen och arbetsutskottet, Kalmar län 09–19. Ledamot, Vimmerby folkhögskolas styrelse 00–09. Ledamot, folkhälso- och miljöutskottet, Landstinget i Kalmar län 00–06. Vice ordförande, primärvårds- och folktandvårdsutskottet, Landstinget i Kalmar län 09–19. Ersättare, polisstyrelsen, Kalmar län 00–02. Ledamot, styrgrupp för KY-utbildning i entreprenörskap inom hotell och restaurang 03–09. Ersättare, SKL:s utbildningsberedning 07–10. Ledamot, SKL:s primärvårds- och äldreomsorgsberedning 10–15. Ersättare, SKL:s primärvårds- och äldreomsorgsberedning 15–19.

Uppdrag inom förenings- och näringsliv

Styrelseledamot, Kristdemokraterna Vimmerby 99–, vice ordförande 00–02 och 22–, ordförande 02–22. Ledamot, distriktstyrelsen, Kristdemokraterna Kalmar län 01– och 2:e vice ordförande 21–. Ersättare, Kristdemokraternas partistyrrelse 17–19 och ledamot 19–. Ledamot, Kristdemokratiska Kvinnoförbundets förbundsstyrelse 17–19. Ordförande för KDK Kalmar län 16–20. Ledamot distriktstyrelsen, KDK Kalmar län 17–19.



Brunsborg, Camilla (M)

Blekinge län, plats 221

Riksdagsledamot 22-. Suppleant näringsutskottet 22, miljö- och jordbruksutskottet 22- och försvarsutskottet 22-.

Musikdirektör/organist och körledare. Född 1972-04-15 i Osby församling, Skåne län.

Utbildning

Gymnasieskola, Kristianstad, slutår 92. Organist och körledare samt solistprogrammet, Musikhögskolan i Malmö, slutår 98. Master in Performance and Literature, Eastman School of Music, Rochester University, USA (Fulbrightstipendiat) 00.

Anställningar

Music Director, First Universalist Church, Rochester, upstate New York 98-00. Teaching assistant, Eastman School of Music, Rochester University 99-00. Organist- och körledare, musikdirektör, Kungliga Karlskrona Amiralitetsförsamling 00-.

Uppdrag inom statliga myndigheter och kommittéer m.m.

Ledamot insynsrådet, Länsstyrelsen i Blekinge, 14.

Kommunala uppdrag

Kommunfullmäktig, Karlskrona 06-. Ledamot kommunstyrelsen 06-22 och ordförande 10-14. Ledamot äldrenämnden 02-06 och idrotts- och fritidsnämnden 07-10. Ledamot personaldelegationen 06-10. Ledamot landstingsstyrelsen, Landstinget Blekinge 07-14. Ordförande

Utveckling i Karlskrona AB 11-15. Ordförande Telecomcity 11-14. Ledamot, Karlskrona Baltic Port 15-22 och ordförande 11-14. Ledamot, SKR:s utbildningsberedning 14-22.



Busch, Ebba (KD)

Västra Götalands läns östra, plats 102

Riksdagsledamot 18-. Ledamot Utrikesnämnden 18-22 och krigsdelegationen 18-22. Partiledare Kristdemokraterna 15-. Energi- och näringsminister och vice statsminister, Klimat- och näringslivsdepartementet, 221018-.

Född 1987-02-11

Utbildning

Gymnasieskola, International Baccalaureate, Katedralskolan, Uppsala 03-06. Freds- och konfliktkunskap, Uppsala universitet 06-09.

Anställningar

Utomhusmålare. Kommunpolitisk sekreterare, Kristdemokraterna 06-10. PR-konsult. Kommunråd, Uppsala kommun 10-15.

Kommunala uppdrag

Kommunråd, Uppsala 10-15.

Uppdrag inom förenings- och näringsliv

Vice förbundsordförande KDU 08-11. Ledamot Kristdemokraternas partistyrelse 13-, Partiordförande, Kristdemokraterna 15-.



Büser, Johan (S)

Göteborgs kommun, plats 68

Riksdagsledamot 14-. Ledamot EU-nämnden 15-18, miljö- och jordbruksutskottet 17-18 och trafikutskottet 18-22. Suppleant miljö- och jordbruksutskottet 14-17, försvarsutskottet 16-18, arbetsmarknadsutskottet 22-, utrikesutskottet 22- och sammansatta utrikes- och försvarsutskottet 22. Ordförande i OS-SE-delegationen 18-22 och ledamot 22-. Personlig ersättare i Domarnämnden 19-.

Jurist. Född 1983-07-11 i Anderstorp, Jönköpings län. Föräldrar: Verktygsmakaren Ulf Nygren och verksamhetsledaren Annika Büser.

Utbildning

Examen på juristprogrammet, Handels-högskolan i Göteborg.

Anställningar

Truckförare, montör, högstadielärare och gymnasielärare. Politisk sekreterare, kommunstyrelsen i Göteborg.

Kommunala uppdrag

Ledamot, HIGAB, Göteborgs kommun.

Uppdrag inom förenings- och näringsliv

Ordförande, Bergsjöns socialdemokratiska förening, Göteborg. Internationell ledare, distriktsstyrelsen, Socialdemokraterna i Göteborg.



Bäckelin, Lena (S)

Jämtlands län, plats 239

Riksdagsledamot 22 (statsrådsersättare 220926-221018), 23 (ersättare 230115-230224) och 23 (ersättare 231016-). Ledamot miljö- och jordbruksutskottet 22. Extra suppleant socialförsäkringsutskottet 22 och 23- samt utbildningsutskottet 23-.

Född 1964-03-26 i Vantörs församling, Stockholms län. Föräldrar: Elektriker Alvin Persson och polisassistent Gunvor Persson.

Utbildning

Läroutbildning, Umeå universitet 97.

Anställningar

Studieassistent, ABF Härjedalen 83-93. Lärare, Härjedalens kommun 97-.

Kommunala uppdrag

Ledamot, skolstyrelsen och socialnämnden, Härjedalens kommun 1980-tal. Kommunfullmäktig Härjedalen 22-. Ersättare, kommunstyrelsen 22- och ledamot samhällsutvecklingsutskottet 22. Landstingsfullmäktig Jämtlands län och ledamot landstingsstyrelsen 07-15. Ordförande bildningsutskottet, Jämtlands läns landsting.

Uppdrag inom förenings- och näringsliv

Ledamot SSU Sveg 1980-tal. Ledamot Svegs S-förenings styrelse. Studieledare, Härjedalens arbetarekommuns styrelse 22-. Internationell ledare, Distriktsstyrel-

sen Jämtlands län 22. Projektledare OPC/Jämtlands läns socialdemokrater 09–15. Ordförande Jamtli Länsmuseum 07–18. Styrelseledamot Härjedalens Fjällmuseum 10–15 och ordförande 23–. Styrelseledamot Folkhögskoleföreningen Sverige, Länsmusikens samarbetsråd, Coompanion Jämtland och Teknikland AB. Ordförande Kultur Z.



Bäckström, Daniel (C)

Värmlands län, plats 163

Riksdagsledamot 13– (ersättare 130422–130531 och 140401–140618). Ledamot försvarsutskottet 14–22 och sammansatta utrikes- och försvarsutskottet 15, 17, 18 och 19. Suppleant trafikutskottet 14–23, sammansatta utrikes- och försvarsutskottet 14, 15, 16, 18, 20 och 21, utrikesutskottet 20–22, arbetsmarknadsutskottet 21–22 och miljö- och jordbruksutskottet 22–. Extra suppleant skatteutskottet 13 och näringsutskottet 13 och 14. Ledamot Riksdagsstyrelsen 22– och krigsdelegationen 22–. Suppleant Nordiska rådets svenska delegation 16–22 och riksdagens delegation till Natos parlamentariska församling 22–. Gruppledare Centerpartiet 22–.

Född 1975-11-18



Bäckström Johansson, Mattias (SD)

Kalmar län, plats 256

Riksdagsledamot 14–. Ledamot näringsutskottet 14–22. Suppleant finansutskottet 18–19 och näringsutskottet 22–. Ledamot Valprövningsnämnden 19–23, krigsdelegationen 20–, valberedningen 22– och riksdagsstyrelsen 22–. Suppleant Valprövningsnämnden 15–19 och riksdagsstyrelsen 20–22. 1:e vice gruppledare Sverigedemokraterna 19–22.

Reaktoroperatör. Född 1985-07-25 i Oskarshamns församling, Kalmar län. Föräldrar: Egenföretagaren Torleif Johansson och undersköterskan Cecilia Bäckström.

Utbildning

Oscarsgymnasiet, Oskarshamn, slutår 04. Driftingenjör, Sjöfartshögskolan i Kalmar, slutår 08.

Anställningar

Drifttekniker, Oskarshamns kommun 05. Reaktoroperatör, turbinoperatör och stationstekniker, OKG 08–.

Uppdrag inom statliga myndigheter och kommittéer m.m.

Ledamot, Energikommissionen 15–.

Kommunala uppdrag

Kommunfullmäktig, Oskarshamn 06–. Landstingsfullmäktig, Kalmar län 10–14.

Uppdrag inom förenings- och näringsliv

Ledamot, Sverigedemokraterna Oskarshamn 06–. Distriktsordförande, Sverigedemokraterna Kalmar län 11–21.



Carlson, Andreas (KD)

Stockholms kommun

Riksdagsledamot 10– (statsrådsersättare 101006–140929). Ledamot kulturutskottet 10–12, arbetsmarknadsutskottet 12–14 och justitieutskottet 14–18. Vice ordförande justitieutskottet 18–22. Suppleant miljö- och jordbruksutskottet 10–14, näringsutskottet 10–14, trafikutskottet 11–14, kulturutskottet 12–14, skatteutskottet 14–18, arbetsmarknadsutskottet 14–16, finansutskottet 16–22, EU-nämnden 16–18, konstitutionsutskottet 18–22 och utbildningsutskottet 22. Ledamot Krigsdelegationen 15–22. Suppleant Utrikesnämnden 15–18. Ledamot riksdagens valberedning 15–. Suppleant ledamotsrådet 14–18. Gruppledare, Kristdemokraterna 15–22. Statsråd (infrastruktur- och bostadsminister), Landsbygds- och infrastrukturdepartementet 22101

Journalist. Född 1987-02-13 i Nykyrka församling, Jönköpings län. Föräldrar: Egenföretagaren Thomas Carlson och barnskötaren Anne-Catrine Bagler.

Utbildning

Gymnasieskola, Jönköping, slutår 06. Fristående kurser, Lunds universitet, Hög-

skolan för lärande och kommunikation i Jönköping.

Anställningar

Frilansskribent, Västgöta-Tidningar 02–06. Journalist, Västgöta-Bladet, Tidaholm och Falköpings Tidning 06–08. Pressekreterare, Alf Svenssons kontor i Europaparlamentet, Bryssel/Strasbourg 09–10.

Kommunala uppdrag

Kommunfullmäktig, Mullsjö 06–14. Ledamot, barn- och utbildningsutskottet 06–08, ordförande 08–09. Ersättare, kommunstyrelsen 06–08, ledamot 08–09. Ersättare, kultur- och fritidsutskottet 06–09.

Uppdrag inom förenings- och näringsliv

Sekreterare, Mullsjö AIS 04–05, informationsansvarig 08–19. Vice ordförande, KDU Jönköpings län 07–10, styrelseledamot 10–11. Ordförande, Kristdemokraterna i Mullsjö 08–13. Distriktsordförande, Kristdemokraterna Jönköpings län 12–15. Ledamot förbundsstyrelsen, Svenska innebandyförbundet 19–22.



Carlsson, Christian (KD)

Stockholms län, plats 249

Riksdagsledamot 18 (ersättare 180924–181231) och 21–. Ordförande socialutskottet 22–. Ledamot utbildningsutskottet 21. Suppleant finansutskottet 18, näringsutskottet 18, skatteutskottet 18, arbetsmarknadsutskottet 18 och 21–,

EU-nämnden 18 och 21–, socialutskottet 22–23, socialförsäkringsutskottet 22 och försvarsutskottet 22.

Jurist. Född 1987-01-29 i Karlstads domkyrkoförsamling, Värmlands län. Föräldrar: Ingenjören Hans Carlsson och avdelningschefen Marie Carlsson, f. Andersson.

Utbildning

Tingvallagymnasiet, Karlstad, slutår 06. Värnplikt, bevakningssoldat/insatssoldat, Beridna högvakten, Livgardet, Stockholm 06–07. Juristexamen, Stockholms universitet 12.

Anställningar

Lärarvikarie, högstadiet, Ilandaskolan, Karlstad 07–08. Butiksbiträde, Ica Sergels torg 07–08. Valombudsman, KD Värmland 10. Borgarrådsassistent, Kristdemokraterna, Stockholm 10. Arbetsrättslig rådgivare, Unionen 11–12. Politisk sekreterare, Solna 12–16. Politisk sekreterare, Stockholm 16. Utrikes- och försvarspolitisk sakkunnig, Kristdemokraternas riksdagskansli 19–21.

Kommunala uppdrag

Kommunfullmäktig, Stockholm 18–21. Ledamot, utbildningsnämnden, Stockholms kommun 18–21. Suppleant, Karlstads-Hammarö gymnasienämnd, Karlstads kommun 05–08. Suppleant, miljö- och hälsoskyddsnämnden, Stockholms kommun 09–10. Suppleant, Kommunförbundet Stockholms läns utbildningsberedning 10–11. Suppleant, Stockholm Business Region 11–15. Suppleant, utbildningsnämnden, Stockholms kommun 15–18.

Uppdrag inom förenings- och näringsliv

Ordförande, Kristdemokratiska ungdomsförbundet Karlstad 05–06. Ordförande, KDU Stockholms stad 08–09. Styrelse-

ledamot, Kristdemokraterna Stockholms stad 08–09 och ordförande 19–. Förbundsstyrelseledamot, KDU 09–11. 2:e vice förbundsordförande, KDU 11–13, vice förbundsordförande 13–16 och förbundsordförande 16–18. Suppleant, Kristdemokraternas partistyrrelse 13–16 och ledamot 16–18. Styrelseledamot, Folk och Försvar 17–18.



Carlsson, Crister (M)

Dalarnas län, plats 46

Riksdagsledamot 22– (statsrådsersättare 221018–). Suppleant skatteutskottet 22– och socialutskottet 22–.

Född 1963-09-25



Carlsson, Gunilla (S)

Göteborgs kommun, plats 17

Riksdagsledamot 02–. Ordförande kulturutskottet 12–14 och vice ordförande 14–18. Vice ordförande finansutskottet 22. Ledamot kulturutskottet 02–10 och 12, trafikutskottet 10–12 och finansutskottet 18–. Ledamot sammansatta civil- och

kulturutskottet 18. Suppleant försvarsutskottet 02–06, skatteutskottet 06–10, socialutskottet 07–10, utbildningsutskottet 10–12, trafikutskottet 18–22 och konstitutionsutskottet 22. Ordförande kulturutskottet 12–14 och vice ordförande 14–18.

Ledamot krigsdelegationen 12–18. Ledamot Nordiska rådets svenska delegation 18– och vice ordförande 18–19. Suppleant Nordiska rådets svenska delegation 10–12. Vice ordförande valberedningen 22 och ersättare riksdagsstyrelsen 22–. Personlig suppleant, styrelsen för Riksbankens jubileumsfond 18–. Gruppledare Socialdemokraterna 22.

Funktionär ABF. Född 1966-04-20 i Härlanda församling, Västra Götalands län. Föräldrar: Industriarbetaren Curt Carlsson och vårdbiträdet Ulla Britt Carlsson, f. Ottosson.

Utbildning

Gymnasieskola, ekonomisk linje, slutår 85.

Anställningar

Affärsbiträde 85–95. Projektanställd 95–00. Enhetsledare, ABF 00. Uppdrag inom statliga myndigheter och kommittéer m.m. Styrelseledamot, Arbetarrörelsens arkiv- och bibliotek och Statens ljud- och bildarkiv. Ledamot, Migrationsverket 05–07. Taltidningsnämnden 06–. Ledamot, Förvaltningsstiftelsen 16–.

Kommunala uppdrag

Ersättare, stadsdelsnämnden, Hisings-Backa. Ledamot, skattenämnden, Hisingen 99–02. Ledamot, Liseberg AB 07–11 och 18– samt ordförande 15–18. Ledamot, Göteborgs hamn AB 11–15.

Uppdrag inom förenings- och näringsliv

Ledamot, Socialdemokraterna Hisings-Backa 98–02. Ledamot, förtroenderådet, Socialdemokraterna i Göteborgs distrikt.

Ledamot, Handels socialdemokratiska fackklubb i Göteborg. Ledamot, Föreningen Norden 03–05. Ordförande ABF Göteborg. Ordförande Nordiska folkhögskolan. Ordförande Folkets hus och parker.



Carlsson, Rose-Marie (S)

Malmö kommun, plats 92

Riksdagsledamot 08, 09, 11 och 22– (ersättare 080609–090101, 090914–091016 och 111101–111231). Suppleant utbildningsutskottet 22–. Extra suppleant justitiekottet 08 och 09 samt civilutskottet 08, 09 och 11. Suppleant Nordiska rådets svenska delegation 22–.

Undersköterska. Född 1954-11-13 i Järrestads församling, Skåne län. Föräldrar: Grävmaskinisten Sixten Carlsson och receptionisten Stina Carlsson, f. Svensson

Utbildning

Grundskola. 2-årig vårdlinje. Kunskapslyftet, omvårdnadsteori, socialpsykologi och hälso- och sjukvårdsadministration.

Anställningar

Undersköterska, SUS Malmö 73–21.

Kommunala uppdrag

Kommunfullmäktig, Malmö 98–22. Ledamot kommunstyrelsen 06–22. Ledamot, 2:e vice ordförande och ordförande stadsdelsfullmäktige Västra innerstaden 95–13. Ordförande förskolenämnden 13–22.



Carvalho, Teresa (S)

Östergötlands län, plats 181

Riksdagsledamot 14-. Vice ordförande arbetsmarknadsutskottet 22-. Ledamot socialförsäkringsutskottet 14-22. Ledamot EU-nämnden 14-16 och 18-22. Suppleant civilutskottet 17-18.

Pol.mag. Född 1984-08-22 i Kvillinge församling, Östergötlands län. Föräldrar: Fernando Carvalho och Ulla Petterson Carvalho.

Utbildning

Hagagymnasiet, Norrköping, slutår 03.
Pol.mag., Linköpings universitet 09.

Anställningar

Informatör, Byrån mot diskriminering 09-11. Informations- och föreningssamordnare, Riksbyggen 11-14.

Kommunala uppdrag

Kommunfullmäktig, Norrköping 06-18. Ledamot, kommunstyrelsen, Norrköping 10-14 och 1:e vice ordförande 12-14. Ledamot, gymnasienämnden, Norrköping 07-10. Ordförande, arbetsmarknads- och vuxenutbildningsnämnden, Norrköping 11-14. Ordförande, Norrköping Science Park 16-19. Ordförande, Norrköping Visualisering AB 19-22.

Uppdrag inom förenings- och näringsliv

Ordförande Socialdemokraterna i Norrköping 15-19. Ordförande Socialdemokraterna Östergötland 21-.

Skrifter i urval

En svårslagen själ, om Norrköping – socialdemokratin och framtiden (13, tillsammans med Lars Stjernkvist, Eva Andersson och Olle Johansson).



Cato, Jonny (C)

Skåne läns västra, plats 331

Riksdagsledamot 18-. Ledamot arbetsmarknadsutskottet 22-. Suppleant justitieutskottet 18-22, socialförsäkringsutskottet 18- och kulturutskottet 19-22. Ledamot valberedningen 22-.

Student. Född 1994-07-03 i Filborna församling, Skåne län. Föräldrar: Tulltjänstemannen Lars Hansson och färdtjänsthandläggaren Lisbeth Cato Hall, f. Cato.

Utbildning

Johannes Hedberggymnasiet, Helsingborg, slutår 13. Strategisk kommunikation, Lunds universitet 13-14.

Kommunala uppdrag

Kommunfullmäktig, Helsingborg 14-19. Ledamot, kommunstyrelsen 14-18. Ordförande, vård och omsorgsnämnden 17-18.



Cederfelt, Margareta (M)

Stockholms kommun, plats 5

Riksdagsledamot 99–02 (ersättare 990914–000501) och 06– (statsrådserättare 061026–140929). Ledamot trafikutskottet 06–08, konstitutionsutskottet 08–10, civilutskottet 10–14 och utrikesutskottet 14–. Suppleant skatteutskottet 99–00, socialförsäkringsutskottet 00–02, bostadsutskottet 01–02, socialutskottet 02, EU-nämnden 06–18, konstitutionsutskottet 07–08 och 18–22, sammansatta utrikes- och försvarsutskottet 14, 15, 16, 17, 18 och 19 samt försvarsutskottet 22–. Ledamot OSSE-delegationen 14 och 22– och vice ordförande 14–22. Suppleant OSSE-delegationen 10–14. Ledamot krigsdelegationen 22–.

Leg. sjuksköterska/fil.mag. Född 1959-12-19 i Limhamns församling, Skåne län. Föräldrar: Ingenjören Arne Olsson och Zelly Zöller.

Utbildning

Gymnasieskola, vårdlinjen, Malmö, slutår 79. *Leg. sjuksköterska*, Sophiahemmets sjuksköterskehögskola 82. *Fil.mag. socialvetenskap*, Uppsala universitet 94.

Anställningar

Sjuksköterska, Ersta sjukhus 82–87. Klinikföreståndare, Långbro sjukhus 87–89. Klinikföreståndare, Karolinska sjukhuset 89–93. Högskoleadjunkt, Sophiahemmets sjuksköterskehögskola 94–99. Chefssjuksköterska, Karolinska universitetssjukhu-

set 03–04. Projektledare, Karolinska universitetssjukhuset 05–.

Uppdrag inom statliga myndigheter och kommittéer m.m.

Ersättare, Presstödsnämnden 09–14. OSCE PA (Organization for Security and Cooperation) Rapporteur General Committee on Political Affairs and Security 15–17, Vice President OSCE PA 2017–22, OSCE PA Rapporteur Assassination of Boris Nemtsov 19–20, OSCE PA ordförande Ad Hoc Committee on Migration 20–22, OSCE PA President 22–23, OSCE PA rapportör mänskliga rättigheter i Ukraina 23.

Kommunala uppdrag

Kommunfullmäktig, Stockholms kommun 06–. Ledamot, Hägerstens stadsdelsnämnd 95–98 och 02–06, gruppledare 02–06. Ersättare, socialdistriktsnämnd Skärholmen, Stockholms kommun 91–94. Landstingsfullmäktig, Stockholms läns landsting 94–00 och 02–06. Styrelseledamot, Sydvästra sjukvårdsområdet 94–98. Ledamot, landstingsstyrelsen 98–00 och 02–06. Ordförande, tandvårdsnämnden 98–00. Ledamot, personalutskottet 98–00. Vice ordförande, medicinsk programberedning 02–06. Ledamot, ägarutskottet 02–06. Styrelseledamot, Landstingshuset AB.

Uppdrag inom förenings- och näringsliv

Styrelseledamot, Moderat skolungdom i Malmö 86–89. Ledamot, Moderaternas lokalförening i Skärholmen 92–96, Moderaternas lokalförening i Hägersten 97–05, ordförande 99, vice ordförande 00–04 och Moderaternas lokalförening i Brännkyrka 07–. Ledamot, Moderaternas förbundsstyrelse, Stockholms stad 97–07. Studeranderepresentant, Sophiahemmets sjuksköterskehögskolas styrelse 81 och stipendienämnd 81. Styrelseledamot 84, Fria

moderata studentföreningen i Stockholm, ordförande 85. Styrelseledamot, bostadsrättsföreningen Kettingen 84–87. Studeranderepresentant, sociologiska institutionens styrelse, Uppsala universitet 86. Styrelseledamot, Föreningen Skärholmens gård 91–93 och Skärholmens civilförsvärförening 91–93. Ombud, Lärarnas riksförbund, Sophiahemmets sjuksköterskeskola 97–99. Ordförande, Forum för Uppfinningar och Innovationer 06–10, Ordförande, Parliamentarians for Global Action, Sverige 10–, Treasure, Parliamentarians for Global Action (PGA) 11–15, Member Executive Board PGA 15–16, Chair International Council PGA 16–17. President Parliamentarians for Global Action 17–. Vice Chair, European Women Union, Healthcommission 02–06. Ordförande, Europeiska Kvinnounionen, Hälsokommissionen, Sverige 00–06 och Rotary Älvsjö, styrelseledamot 09–12. Öppna Moderater, ledamot förbundsstyrelse 14–17. President OSCE PA EPP and Likeminded 18–.



Christiansson, Alexander (SD)

Västra Götalands läns västra, plats 303

Riksdagsledamot 18–. Ledamot arbetsmarknadsutskottet 18–21, näringsutskottet 21–22 och kulturutskottet 23–. Suppleant EU-nämnden 18–22 och utrikesutskottet 22–. Suppleant Europarådets svenska delegation 18–22 och ledamot 22–.

Född 1981-02-18



Cisija, Dzenan (S)

Göteborgs kommun, plats 228

Riksdagsledamot 22–. Suppleant socialutskottet 22–.

Född 1976-12-11



Dadgostar, Nooshi (V)

Stockholms län, plats 84

Riksdagsledamot 14–. Ledamot civilutskottet 14–18 och socialförsäkringsutskottet 18–20. Suppleant konstitutionsutskottet 14–18 och EU-nämnden 18–. Ledamot krigsdelegationen 18 och Utrikesnämnden 20–. Partiledare Vänsterpartiet 20–.

Ombudsman. Född 1985-06-20 i Ängelholm, Skåne län. Föräldrar: Ljusdesignern Parviz Dadgostar och sjuksköterskan Mitra Sivand.

Utbildning

Gymnasieskola, Schillerska gymnasiet, Göteborg, slutår 05. Studier på juristprogrammet, Stockholms universitet, 09–15.

Anställningar

Vårdbitråde, Göteborgs kommun 04–06.
Förbundskassör, Ung Vänster, Stockholm
06–09.

Uppdrag inom statliga myndigheter och kommittéer m.m.

Ledamot, Rättshjälpnämnden –16. Leda-
mot, Gentekniknämnden –16.

Kommunala uppdrag

Kommunfullmäktig, Botkyrka, 14– och
ersättare 10–13. Ersättare, utbildnings-
nämnden 09–13. Ersättare, samhällsbygg-
nadsnämnden 15–. Ledamot, AB Alfågeln,
Botkyrka 09–13. Ledamot, AB Botkyrka-
byggen 09–13. Vice ordförande, dialog-
forum Tumba-Storvreten 09–13.

Uppdrag inom förenings- och näringsliv

Förbundskassör, Ung Vänster 06–09. Vice
ordförande, Ung Vänster. Ersättare, parti-
styrelsen, Vänsterpartiet 14–16 och leda-
mot 16–20.



Dahlqvist, Mikael (S)

Värmlands län, plats 197

Riksdagsledamot 14–. Ledamot social-
utskottet 14–. Suppleant miljö- och
jordbruksutskottet 14–18 och trafik-
utskottet 18–22. Suppleant riksdagens
överklagandenämnd 22–.

Leg. distriktskötare. Född 1967-09-22 i
Hagfors församling, Värmlands län. För-

äldrar: Förmannen Sune Dahlkvist och
vårdbiträdet Lilian Magnusson.

Utbildning

Vårdlinjen, Älvstrandsgymnasiet. Hälso-
och sjukvårdslinjen, Hälsohögskolan Fa-
lun. VUB öppen hälso- och sjukvårdslinje,
Karlstad. Folkhälsovetenskap, Nordiska
Hälsovårdshögskolan, Göteborg.

Anställningar

Sjukskötare/distriktskötare, Landstinget
i Värmland 88–03. Områdeschef, äldre-
omsorgen, Hagfors kommun 03–.

Uppdrag inom statliga myndigheter och kommittéer m.m.

Ledamot, insynsrådet, Myndigheten för
delaktighet.



Damberg, Mikael (S)

Stockholms län, plats 7

Riksdagsledamot 02–. Ledamot utbild-
ningsutskottet 02–10 och vice ordförande
utbildningsutskottet 10–12. Vice ordfö-
rande finansutskottet 22–. Suppleant för-
svarsutskottet 02–06 och finansutskottet
06–10. Ledamot krigsdelegationen 10–14
och 22–. Ledamot valberedningen 12, vice
ordförande 12–14 och ordförande 14. Le-
damot Utrikesnämnden 12–14 och riks-
dagsstyrelsen 12–14. Suppleant Nordiska
rådets svenska delegation 12–14. Grupp-
ledare 12–14. Statsråd (närings- och inno-
vationsminister), Näringsdepartementet
141003–190120, statsråd (inrikesminis-

ter), Justitiedepartementet 190121–211130 och finansminister, Finansdepartementet 211130–221018.

Förvaltningsekonom. Född 1971-10-13 i Solna församling, Stockholms län. Föräldrar: Partikassören och generalkonsuln Nils Gösta Damberg och sekreteraren Riitta-Liisa Damberg, f. Valtonen.

Utbildning

Förvaltningslinjen, Stockholms universitet, slutår 00.

Anställningar

Politiskt sakkunnig, Forsvarsdepartementet 95–97 och Statsrådsberedningen 97–99.

Uppdrag inom statliga myndigheter och kommittéer m.m.

Ledamot, regeringens delegation för jämställdhet i förskolan 03–06. Styrelseledamot, Södertörns högskolas styrelse 04–07. Ledamot, Mistra (miljöstrategisk forskningsstiftelse) 04–07.

Kommunala uppdrag

Kommunfullmäktig, Solna 94–02. 2:e vice ordförande, kultur- och fritidsnämnden 99.

Uppdrag inom förenings- och näringsliv

Förbundsordförande, SSU 99–03. Adjungerad ledamot, Socialdemokraternas partistyrelse och verkställande utskott 99–03, 09–. Ledamot, Socialdemokraternas partistyrelse 05–. Ordförande, Stockholms läns Socialdemokratiska partidistrikt 04–13. Styrelseledamot, Bommersvik AB 99–03. Ordförande, Fadime Sahindals insamlingsstiftelse 01–.



Damsgaard, Mikael (M)

Västmanlands län, plats 273

Riksdagsledamot 19–. Ledamot justitiekommittén 22–. Suppleant civilutskottet 19–22, justitiekommittén 19–22, EU-nämnden 19– och socialförsäkringsutskottet 22–. Ledamot delegationen till den gemensamma parlamentariska kontrollgruppen för Europol 19–21 och 22–, vice ordförande 21–22.

HR-konsult/fil.mag. Född 1976-09-16 i Lundby församling, Västmanlands län. Föräldrar: Akademiingenjören Hans-Jörgen Damsgaard och leg. sjuksköterskan Britta Damsgaard, f. Granberg.

Utbildning

Samhällsvetenskaplig linje, Rudbeckianska gymnasiet, Västerås, slutår 95. Värnplikt som kompanibefäl, A8, Boden, 96–97. Universitetsstudier, Mälardalens högskola, Stockholms universitet och Örebro universitet 98–04. Fil.mag., företagsekonomi, Stockholms universitet 11.

Anställningar

Politisk sekreterare, Västerås kommun 98–00. Personalhandläggare, Forsvarsmakten, 04–06. Personalsekreterare, Mora kommun, 06. Kommunalråd, Västerås 06–14. HR-konsult, Stockholms kommun, 15–.

Uppdrag inom statliga myndigheter och kommittéer m.m.

Ledamot Rättsmedicinalverkets insynsråd 20– och insynsrådet, Länsstyrelsen i Väst-

manlands län 22-. Ledamot, Ekobrottsmyndighetens insynsråd 23-.

Kommunala uppdrag

Kommunfullmäktig, Västerås 98-22. Ledamot, kommunstyrelsen 06-14. Ledamot, utbildningsnämnden 98-02 och vice ordförande 02-06. Ordförande, grundskolenämnden 06-10. Ordförande, kultur-, idrotts- och fritidsnämnden 06-10 och vice ordförande 10-14. Vice ordförande, barn- och ungdomsnämnden 10-14. Vice ordförande, utbildnings- och arbetsmarknadsnämnden 18-19.

Uppdrag inom förenings- och näringsliv

Distriktsordförande, Moderata ungdomsförbundet i Västmanland 97-99. Ledamot, förbundsstyrelsen Moderaterna i Västmanland



Danielsson, Malin (L)

Stockholms kommun, plats 207

Riksdagsledamot 20-. Ledamot arbetsmarknadsutskottet 20-22 och konstitutionsutskottet 22-. Suppleant kulturutskottet 20-22, civilutskottet 20-22, socialutskottet 22-, justitieukskottet 22-, arbetsmarknadsutskottet 22- och EU-nämnden 22-. Suppleant riksdagens styrgrupp för bilaterala demokratiframjande samarbeten 22- och riksdagens råd för Riksrevisionen 22-.

Kommunikatör. Född 1977-07-28 i Martin Luthers församling, Hallands län. Föräld-

rar: Alf Sandberg och Ann-Christin Danielsson.

Utbildning

Sannarpsgymnasiet, Halmstad, slutår 96. Fil. kand, Lunds universitet 01.

Anställningar

Kommunikatör, Unga Synskadade, Stockholm 01-04. Organisationssekreterare Unga Synskadade, Stockholm 04-08. Kanslichef Unga Synskadade, Stockholm 08-09.

Kommunala uppdrag

Kommunfullmäktig, Huddinge 06-22. Kommunalråd, Huddinge 09-20 och 1:e vice ordförande kommunstyrelsen, Huddinge 09-18. Ersättare för- och grundskolenämnden, Huddinge 04-06. 1:e vice ordförande gymnasienämnden, Huddinge 06-07. Ordförande kultur- och fritidsnämnden, Huddinge 07-09. Ordförande grundskolenämnden 09-14 Ordförande samhällsbyggnadsutskottet 14-20.

Uppdrag inom förenings- och näringsliv

Ordförande, Folkpartiet Huddinge 07-10. Suppleant Kommuninvest ekonomisk förening 13-15. Ledamot, förbundsstyrelsen, Liberalerna Stockholm 15-.



Delgado Varas, Lorena (V)

Stockholms kommun, plats 141

Riksdagsledamot 18-. Suppleant socialutskottet 18-22, näringsutskottet 18-,

EU-nämnden 18-, justitiekommittén 22- och utbildningskommittén 22-. Ledamot Nordiska rådets svenska delegation 18-.

Född 1974-05-31



Demirok, Muharrem (C)

Östergötlands län, plats 326

Riksdagsledamot 22-. Ledamot utbildningskommittén 22-23. Suppleant arbetsmarknadskommittén 22-23. Ledamot Utrikesnämnden 23- och krigsdelegationen 23-. Partiledare Centerpartiet 23-.

Född 1976-10-03



Deremar, Catarina (C)

Uppsala län, plats 251

Riksdagsledamot 21-. Ledamot kulturkommittén 21-. Suppleant civilkommittén 21-22, konstitutionskommittén 22- och EU-nämnden 22-. Ledamot Nordiska rådets svenska delegation 22-. Suppleant ledamotsrådet 22-. Kvittningsperson Centerpartiet 21-.

Kock. Född 1965-11-18 i Tierps församling, Uppsala län. Föräldrar: Lantbrukaren Birger Lindell och lantbrukaren Ulla Lindell, f. Forslund.

Utbildning

Gymnasieskola, Tierp, slutår 83.

Anställningar

Kokerska, Kungsgårdets sjukhus, Uppsala 83-85. Kokerska, husmor, konferensansvarig Wiks folkhögskola. Kock, Nordbanken Uppsala. Föreståndarassistent, Juvel personalrestauranger, Kvarnholmen. Chef, Brukshotellet, Erasteel Kloster AB, Söderfors 93-03. Oppositionsråd, Tierps kommun 03-17.

Uppdrag inom statliga myndigheter och kommittéer m.m.

Ledamot insynsrådet, Länsstyrelsen i Uppsala län 22. Ledamot, 2023 års public service-kommitté.

Kommunala uppdrag

Kommunfullmäktig, Tierp 03-18 och ledamot kommunstyrelsen 03-18. Ledamot SKL:s förhandlingsdelegation 07-18.

Uppdrag inom förenings- och näringsliv

Ordförande Centerpartiet i Uppsala län 86-88 och 18-23. Ordförande Ullfors IK 00-11. Ordförande Centerpartiets valberedning 11-15. Styrelseledamot Upplands fotbollsförbund och Upplands idrottsförbund.



Dibrani, Adnan (S)

Hallands län, plats 97

Riksdagsledamot 10-. Ledamot skatteutskottet 14-17 och finansutskottet 18-. Suppleant utbildningsutskottet 10-14, näringsutskottet 10-13, finansutskottet 12-18 och utrikesutskottet 12-14 och 18-. Suppleant riksdagens delegation till den parlamentariska församlingen för unionen för Medelhavet 14-18, riksdagens överklagandenämnd 15-18, Europarådets svenska delegation 18- och riksdagens ansvarsnämnd 22-.

Banktjänsteman. Född 1985-02-12 i Mitrovica, Kosovo.

Utbildning

Gymnasieskola, Peder Skrivares skola, Varberg, slutår 04. Ekonomi/politik, Internationella Handelshögskolan i Jönköping.

Anställningar

Kundtjänst/kassa, Swedbank 07. Privatrådgivare, Varbergs Sparbank 08.

Uppdrag inom statliga myndigheter och kommittéer m.m.

Ledamot, ESV.



Dioukarev, Dennis (SD)

Göteborgs kommun, plats 98

Riksdagsledamot 14-. Ledamot finansutskottet 14-. Suppleant skatteutskottet 14-19. Ledamot krigsdelegationen 22-. Suppleant Nordiska rådets svenska delegation 14-16 och Riksbanksfullmäktige 14. Vice ordförande styrelsen för Riksbankens jubileumsfond 22-.

Ekonomie studerande. Född 1993-03-27

Utbildning

Gymnasieskola, Göteborg, slutår 12. Civilekonomprogrammet, Linnéuniversitetet, 12-14. Studier på kandidatprogrammet i företagsekonomi, Stockholms universitet.

Anställningar

Ekonomiassistent, privat sektor, 13-14. Valorganisatör, Sverigedemokratisk ungdom 14.

Uppdrag inom statliga myndigheter och kommittéer m.m.

Ledamot, Riksbankskommittén 16-. Betalningsutredningens parlamentariska referensgrupp 21-.

Uppdrag inom förenings- och näringsliv

Ledamot, förbundsstyrelsen SDU, 13-14. Ordförande, Sverigedemokraterna Kronoberg 14-15. Vice ordförande, Ungsvenskarerna 15-16. Suppleant partistyrelsen Sverigedemokraterna 21-.



Drougge, Ida (M)

Stockholms län, plats 112

Riksdagsledamot 14-. Ledamot konstitutionsutskottet 18-22 och finansutskottet 22-. Suppleant utbildningsutskottet 14-18, konstitutionsutskottet 18, civilutskottet 20-22, EU-nämnden 20-, socialförsäkringsutskottet 22 och skatteutskottet 22-.

Producer. Född 1990-08-15 i Lidingö församling, Stockholms län. Föräldrar: Civilingenjör Per Drougge och rektorn Susanne Drougge, f. Sundström.

Utbildning

Gymnasieskola, naturvetenskapliga programmet, Stockholm, slutår 09. Juristprogrammet, Uppsala universitet 11-14.

Anställningar

Butikspersonal, Uggla's Ur och Bokhandel, Tranås 03. Seglingsinstruktör, Lidingö Jolleseglare, Lidingö 04-09. Kansliassistent, MUF centrala kansli, Stockholm 07-09. VD-sekreterare, Ergoption AB, Stockholm 09-10. Parkarbetare, Newtime AB 11-13. Production manager, 922 Stories 11-12. Producer, 922 Stories 12-14.

Kommunala uppdrag

Kommunfullmäktig, Lidingö 10-.

Uppdrag inom förenings- och näringsliv

Ordförande, Moderatkvinnorna Stockholms län. Vice ordförande, Lidingömoderaterna



Edholm, Lotta (L)

Riksdagsledamot 92-94 (ersättare 920701-941001). Suppleant utbildningsutskottet 92-94, arbetsmarknadsutskottet 92-93 och försvarsutskottet 93-94. Statsråd (skolminister), Utbildningsdepartementet 221018-.

Fil. kand. Född 1965-02-08 i Västerås domkyrkoförsamling, Västmanlands län. Föräldrar: Johan Edholm och Lolo Edholm.

Utbildning

Fil. kand., statsvetenskap, Stockholms universitet 96.

Anställningar

Konsult, TeneliusHolm AB 20-22. Stiftelsen Sverige i Europa 97-98. Tidningen Nu 95-97. Regeringskansliet 91-92.

Uppdrag inom statliga myndigheter och kommittéer m.m.

Statlig utredare 19-20.

Kommunala uppdrag

Kommunfullmäktig, Stockholm 98-06. Skolborgarråd 06-20.

Uppdrag inom förenings- och näringsliv

Ordförande, Folkpartiets ungdomsförbund 89-91. Verkställande ledamot, Stiftelsen Sverige i Europa 96-98.



Ekeroth Clausson, Ida (S)

Västra Götalands läns östra, plats 20

Riksdagsledamot 15 (talmansersättare 151012–151231) och 22–. Ledamot skatteutskottet 22–. Extra suppleant skatteutskottet 15 och kulturutskottet 15.

Statsvetare. Född 1991-04-19 i Leksbergs församling, Västra Götalands län. Föräldrar: Antennmontören Per-Håkan Ekeroth och utbildningsledaren Marie-Louise Mellström.

Utbildning

Gymnasieskola, Samhällsprogrammet, Vadsbogymnasiet, Mariestad, slutår 10. Pol. kand. Karlstads universitet 14. Fil. mag., statsvetenskap, Örebro universitet 21.

Anställningar

Timanställningar inom handel, servering och vård 07–13. Lärare sfi, Mariestad 14–15. Handläggare, Migrationsverket, Mariestad 16–18. Oppositionsråd Mariestad 16–22.

Kommunala uppdrag

Kommunfullmäktig, Mariestad 10–. Ersättare kommunstyrelsen 10–14, ledamot kommunstyrelsen 14–22 och 2:e vice ordförande 16–22. Ersättare socialnämnden 10–14.

Uppdrag inom förenings- och näringsliv

Ledamot, S-kvinnors förbundsstyrelse 21–. Styrelseledamot Skaraborgs partidi-

strikt 16– och internationell ledare 20–. Ordförande, S-kvinnor Skaraborg 15–.



Eklind, Hans (KD)

Örebro län, plats 270

Riksdagsledamot 18–. Ledamot socialförsäkringsutskottet 18–22 och finansutskottet 22–. Suppleant arbetsmarknadsutskottet 18–22, EU-nämnden 19–, finansutskottet 22, skatteutskottet 22– och socialförsäkringsutskottet 22–. 1:e vice gruppleddare Kristdemokraterna 22–. Ledamot Riksdagens råd för Riksrevisionen 22–.

Församlingsherde. Född 1966-12-22 i Sankt Nikolai församling, Örebro län. Föräldrar: Egenföretagarna Hans Åström och Margareta Eklind.

Utbildning

High School, USA, slutår 84. Gymnasieskola, Örebro, slutår 86. Teol. mag.-examen, Stockholm 05.

Anställningar

Telefonist, taxiväxel, Örebro 87–88. Ombudsman KDU och KDS, Örebro län 88–91. Förbundsordförande, KDU 92–96. Pressekreterare, Skattebetalarnas förening 96–97. Projektledare (lobbyist), Svensk Handel 98–99. Informationschef, Skattebetalarnas förening 00–02. Gruppleddare, Kristdemokraterna, Nyköping 02–04. Komminister, Långbro församling, Örebro 06–13. Församlingsherde, Långbro församling, Örebro 13–18.

Uppdrag inom statliga myndigheter och kommittéer m.m.

Ledamot, Pensionsgruppen. Ledamot, utredningen om strängare regler om utländska månggiften. Ledamot, kommittén om den framtida svenska migrationspolitiken 19-. Ledamot, insynsrådet, Migrationsverket 19-. Ledamot, kommittén Långsiktiga villkor för ett hållfast och oberoende public service.

Kommunala uppdrag

Kommunfullmäktig, Örebro 91-94. Ledamot, kommunstyrelsen, Nyköping 02-04. Suppleant, turist- och fritidsnämnden, Örebro 88-91. Kommundelsnämndsordförande, Örebro 91-92.

Uppdrag inom förenings- och näringsliv

Distriktsordförande, Kristdemokratiska Ungdomsförbundet Örebro/Värmland 88-92. 2:e vice förbundsordförande, KDU 91-92 och förbundsordförande 92-96. Styrelseledamot, European Young Christian Democrats 94. 2:e vice ordförande EYCD 95. Distriktsordförande, Kristdemokraterna Sörmlands län 03-04. Ordförande, Svenska kyrkans teologgrupp vid Örebro Teologiska Högskola, 04-05. Vice ordförande, Örebro SK Bandy 05. Ordförande, Örebro SK Bandy, 06-12. Styrelseledamot, Riksdagens idrottsklubb 18-23. Distriktsordförande, Kristdemokraterna, Örebro län 19-. Styrelseledamot Lepramissionen (21-). Styrelseledamot Claphaminstitutet 20-.

Skrifter i urval

Vision för ung generation (93), Medborgarsamhället (95), Irrfärdens slut (95, tillsammans med Berggren, Idergaard och Johansson).



Eklund, Louise (L)

Malmö kommun, plats 122

Riksdagsledamot 22-. Ledamot Näringsutskottet 22-. Suppleant trafikutskottet 22-, utbildningsutskottet 22- och miljö- och jordbruksutskottet 22-. 1:e vice gruppleadare Liberalerna 22-.

Fil. dr. i historia. Född 1979-06-03

Utbildning

Ph. D., European University Institute, Florens. MSc, History of International Relations, London School of Economics and Political Science, London. BA, Philosophy, Politics and Economics (PPE), Oxford University.



Eklöf, Staffan (SD)

Jönköpings län, plats 120

Riksdagsledamot 18-. Ledamot miljö- och jordbruksutskottet 21-. Suppleant finansutskottet 18-22, näringsutskottet 18-22, trafikutskottet 18-22, miljö- och jordbruksutskottet 18-21, EU-nämnden 18- och försvarsutskottet 19-20. Ledamot Nordiska rådets svenska delegation 20-.

Ordförande riksdagens delegation till parlamentariska Östersjökonferensen 22-.
Suppleant Nordiska rådets svenska delegation 19-20.

Fil.dr. i cell- och molekylärbiologi. Född 1965-05-14 i Vaksala församling, Uppsala län. Föräldrar: Adjunkten Bengt Eklöf och läraren Kerstin Margareta Eklöf, f. Ingberk.

Utbildning

Bessemerymnasiet, Sandviken och Polhemsskolan, Gävle 81-84. Värnplikt I 14 Gävle. Plutonchefsutbildning 84-85. Fil. kand., Umeå universitet 89. Fil. dr., cell- och molekylärbiologi, SLU, Umeå 96.

Anställningar

Forskare, Biocentrum Wien 97-98. Handläggare, Jordbruksverket 98-06 och 07-18. Enhetschef, Jordbruksverket 06-07.

Uppdrag inom statliga myndigheter och kommittéer m.m.

EU:s kommittéer för behöriga myndigheter för genetiskt modifierade organismer 99-18.

Kommunala uppdrag

Kommunfullmäktig, Jönköping 14-22. Ledamot, kommunstyrelsen, Jönköping 14-18.

Uppdrag inom förenings- och näringsliv

Olika befattningar inom SD Jönköping/Södra Vätterbygden 11-. Distriktsförening SD Jönköpings län 12-.



Ekström, Hans (S)

Södermanlands län, plats 32

Riksdagsledamot 10-. Ledamot konstitutionsutskottet 10-18 och 22-, ordförande 18-19 och 22 och vice ordförande 19-22. Suppleant finansutskottet 10-14 och EU-nämnden 14. Ledamot Valprövningsnämnden 15-19 och 22- och krigsdelegationen 18-22. Vice ordförande riksdagens råd för Riksrevisionen 22-. Personlig suppleant styrelsen för Stiftelsen Riksbankens Jubileumsfond 17-18 och ledamot 22-.

Lärare. Född 1958-04-29 i Klosters församling, Södermanlands län. Föräldrar: Industritjänstemannen Carl-Axel Ekström och museikanslisten Gun Ekström, f. Holmgren.

Utbildning

Gymnasieskola, naturvetenskaplig linje, S:t Eskils skola i Eskilstuna, slutår 77. Ämneslärarexamen (historia, samhällskunskap och religion), slutår 82.

Anställningar

Lärare, Eskilstuna kommun 82-92.

Uppdrag inom statliga myndigheter och kommittéer m.m.

Ledamot Länsstyrelsen i Södermanlands län 95-, Länsstyrelsens råd 11-. Ledamot Mälardalens högskolas styrelse 95-10. Ledamot, PBL-kommittén 03-05. Ledamot 2020 års grundlagsutredning. Ledamot Partifinansieringsutredningen 23-.

Kommunala uppdrag

Kommunfullmäktig, Eskilstuna 88–10. Kommunalråd 92–10. Vice ordförande, kommundelsnämnden Kafjärden-Öster 86–91. Ordförande, kommunstyrelsen 95–10. Suppleant, Tunafors-Årila sociala distriktsnämnd 84–85.



El-Haj, Jamal (-)

Malmö kommun, plats 35

Riksdagsledamot 16– (ersättare 160615–180924). Ledamot utrikesutskottet 20–22. Suppleant skatteutskottet 16–18, utrikesutskottet 18–20 och 22–23, sammansatta utrikes- och försvarsutskottet 20 och 21, arbetsmarknadsutskottet 22–23 och trafikutskottet 23–. Suppleant OSSE-delegationen 23.

Född 1960-06-25



Elofsson, Torsten (KD)

Skåne läns norra och östra, plats 95

Riksdagsledamot 22–. Ledamot justitieutskottet 22–. Suppleant försvarsutskottet 22– och trafikutskottet 22–.

Polischef. Född 1950-11-29 i Backaryd, Blekinge län. Föräldrar: Faktorn Fritz Elofsson och fru Margit Elofsson, f. Aronsson.

Utbildning

Realexamen/Älmhults högre allmänna läroverk 66. Polisskola, Stockholm 71–72. Polischefsutbildning Uppsala och Stockholms universitet 98–99.

Anställningar

Polisassistent/kriminalinspektör, Malmö polisdistrikt 72–84. Utredare, Larmtjänst och Trygg Hansa 86. Avdelningschef, Securitas 86–89. Utredare Ekoroteln, Malmö polisdistrikt 89–92. Spaningschef Narkotikaroteln, Malmö polisdistrikt 92–96. Chef Kriminalunderrättelsetjänsten, Polismyndigheten i Skåne 92–04. Bitr. polisområdeschef, Polismyndigheten i Skåne 04–06. Internationella uppdrag för OSSE, EU EEAS och Europol 06–13.

Uppdrag inom statliga myndigheter och kommittéer m.m.

Insynsrådet, Polismyndigheten 23–. Ledamot Exportkontrollrådet 23–. Adjungerad ledamot, Brottsofferjouren 23–. Nämndeman, Förvaltningsrätten i Malmö 16–20.

Uppdrag inom förenings- och näringsliv

Ordförande Kristdemokraterna Malmö 16–22. 1:e vice ordförande Kristdemokraterna Skåne 17–22. Ledamot partistyrelsen, Kristdemokraterna 19–.



Emilsson, Aron (SD)

Östergötlands län, plats 216

Riksdagsledamot 14-. Ledamot kulturutskottet 14- och sammansatta civil- och kulturutskottet 18. Ordförande utrikesutskottet 22- och sammansatta utrikes- och försvarsutskottet 22. Ledamot utrikesutskottet 21-22 och sammansatta utrikes- och försvarsutskottet 21. Suppleant miljö- och jordbruksutskottet 14-17 och försvarsutskottet 23-. Ledamot krigsdelegationen 22-. Suppleant Utrikesnämnden 22-. Ledamot Nordiska rådets svenska delegation 14-22, riksdagens delegation till parlamentariska Östersjökonferensen 18- och riksdagens delegation till Natos parlamentariska församling 22-.

Fil.kand. Född 1990-02-20 i Kilanda församling, Västra Götalands län. Föräldrar: Filmfotografen Robert Emilsson och instrumentalläraren Elinor Emilsson, f. Gustavsson.

Utbildning

Gymnasieskola, Lerum, slutår 09. Statsvetenskapens grunder, Göteborgs universitet 09. Fil. kand., kulturarvsstudier, Göteborgs universitet 13.

Anställningar

Kyrkogårdsvaktmästare, Starrkärr-Kilanda församling 05-12. Kyrkvaktmästare, Starrkärr-Kilanda församling 09-14. Kyrkoskrivare/administrativ assistent, Starrkärr-Kilanda församling 13-14.

Uppdrag inom statliga myndigheter och kommittéer m.m.

Ledamot, kommittén om kriminalisering av förnekelse av Förintelsen och vissa andra brott, Ju: 2021:14. Parlamentarisk representant i utredningen Stöd till trosamfund i ett mångreligiöst Sverige, SOU 2018:18.

Kommunala uppdrag

Kommunfullmäktig, Lerum 10-18. Kommunfullmäktig, Söderköping 22-.

Uppdrag inom förenings- och näringsliv

Suppleant partistyrelsen, Sverigedemokraterna 15-17 och ledamot 17-. Ledamot, partistyrelsens verkställande utskott 15-. Ledamot kyrkorådet, Söderköpings-Sankt Anna församling 21-. Ledamot, Kyrkomötet 13-21, vice gruppleddare 13-17 och gruppleddare 17-21. Ledamot Göteborgs stiftsfullmäktige 13-17. Kyrkvärd, Starrkärr-Kilanda församling 06-09. Vice ordförande, Sverigedemokraterna Lerum 11-14 och ordförande 14-15.



Eneroth, Tomas (S)

Kronobergs län, plats 218

Riksdagsledamot 94-. Ledamot utbildningsutskottet 94-02 och socialförsäkringsutskottet 02, ordförande 02-06 och vice ordförande 06-07 och 10-14. Vice ordförande näringsutskottet 08-10. Ledamot utrikesutskottet 22-. Suppleant soci-

alförsäkringsutskottet 14-. Ledamot krigsdelegationen 06-17 och Utrikesnämnden 14-17. Vice ordförande Riksbanksfullmäktige 22-. Suppleant Riksbanksfullmäktige 02, OSSE-delegationen 02, riksdagens valberedning 02-06 och Nordiska rådets svenska delegation 14-16. Ersättare riksdagsstyrelsen 22-. Gruppledare, Socialdemokraterna 14-17. Statsråd (infrastrukturminister), Näringsdepartementet 170727-190331 och infrastrukturminister, Infrastrukturdepartementet 190401-221018.

Född 1966-12-04 i Tumbo församling, Södermanlands län. Föräldrar: Kantorn Bengt Eneroth och läraren Anna-Lisa Abellsson.

Utbildning

Gymnasieskola, slutår 85. Högskolestudier, Växjö 88-93.

Anställningar

Metallarbetare, Växjö 85-. Politiskt sakkunnig, Utbildningsdepartementet 96-02. Statssekreterare, Utbildningsdepartementet 99.

Uppdrag inom statliga myndigheter och kommittéer m.m.

Styrelseledamot, Försäkringskassan i Kronobergs län 90- och Myndigheten för Sveriges nätuniversitet 02-05. Ledamot, Försäkringskassans socialförsäkringsnämnd 90-94. Ordförande, Lernia AB 02-07. Ledamot, Pliktutredningen 91-92, Kommittén för översyn av studiestödssystemet 95-96, Datalagskommittén 95-97 och Kommittén för översyn av utbildningen för barn, ungdomar och vuxna med utvecklingsstörning 02-03. Ordförande, arbetsgruppen med uppgift att göra en översyn av läroplanerna som styrinstrument 00-01. Ledamot, parlamentarisk

socialförsäkringsutredningen 10-15. Ledamot, Utredningen om stödet till den parlamentariska beslutsprocessen och ledamotskapet i riksdagen m.m. 23-.

Kommunala uppdrag

Ledamot, informationsnämnden, Växjö kommun 85-89, skolstyrelsen 88-91 och social distriktsnämnd 88-91. Landstingsfullmäktig, Kronobergs län 91-94. Ledamot, direktionen, centralallasarettet i Växjö 91-94. Styrelseledamot, Videum AB 99-06.

Uppdrag inom förenings- och näringsliv

Ordförande, SSU Kronoberg 88-90. Styrelseledamot, Socialdemokraterna i Kronoberg 86-90, 92-93 och 96-, ordförande 00-09. Styrelseledamot, SSU 90-93, Växjö arbetarekommun 90-94 och Socialdemokraterna 01-. Ledamot, Socialdemokraternas verkställande utskott 09-. Styrelseledamot, Svenska Metallindustriarbetareförbundets socialdemokratiska förening i Växjö 92-08. Ledamot ABF förbundsstyrelse 11-17.

Skrifter i urval

Egenmakt och social ekonomi (93).



Engström, Cecilia (KD)

Skåne läns södra, plats 261

Riksdagsledamot 20 (ersättare 200114-200830) och 22-. Ledamot skatteutskottet

22-. Suppleant miljö- och jordbruksutskottet 22-, EU-nämnden 22-, näringsutskottet 22- och finansutskottet 22-. Extra suppleant socialutskottet 20. Suppleant ledamotsrådet 22-.

Född 1972-10-27 i Björnekulla församling, Skåne län. Föräldrar: Åke Engström och Ruth Engström, f. Svensson.

Utbildning

Gymnasieskola, ekonomisk linje, slutår 91. Ekon. mag., Internationella handelshögskolan, Jönköping 97.

Anställningar

Ekonomichef Jergo 06–19. Ekonomichef Cardello 20–22.

Kommunala uppdrag

Kommunfullmäktig, Helsingborg 10–22. Ersättare barn- och fritidsnämnden, Kristianstad 02–06. Ledamot barn- och utbildningsnämnden, Helsingborg 06–14. Ordförande idrotts- och fritidsnämnden, Helsingborg 14–18. Ordförande kultur- nämnden, Helsingborg 18–22.



Englund, Lars (M)

Kalmar län, plats 328

Riksdagsledamot 22-. Ledamot konstitutionsutskottet 22-. Suppleant riksdagens råd för Riksrevisionen 22-.

Civilingenjör/företagare. Född 1968-07-02 i Augerums församling, Blekinge län. För-

äldrar: Byggmästaren och företagaren Åke Englund och administratören Ingun Englund, f. Lundberg.

Utbildning

Gymnasieskola, vårdlinjen, Oskarshamn 85–86, naturvetenskaplig komplettering, Odism och Kjellbergsgymnasiet, Göteborg 89–90. Kemitekniklinjen, Chalmers tekniska högskola, Göteborg 92–98.

Anställningar

Underskötare, Oskarshamns Sjukhus och Sahlgrenska 86–92. Högstadielärare, Oskarshamns och Mönsterås Kommun 90–92. Process- och beräkningsingenjör, OKG AB 97–01. Grupp- och enhetschef, OKG AB 01–05. Avdelningschef, Södra Cell AB 05–07. Avdelningschef och projektledare, Vattenfall Power Consultant AB 07–11. Företagare och Projektledare, E&L Projekt- & Ingenjörbyrå AB 11–18. Senior Projektledare, Pöyry Sweden AB (AFRY) 18–20. Företagare och Senior Projektledare, Granelholmen Project Management AB 20-.

Kommunala uppdrag

Kommunfullmäktig (ersättare), Oskarshamn 19–20.

Uppdrag inom förenings- och näringsliv

Ordförande, Moderaterna Oskarshamn 22-.



Enholm, Matheus (SD)

Västra Götalands läns norra, plats 130

Riksdagsledamot 18-. Ledamot konstitutionsutskottet 18-. Suppleant näringsutskottet 18-19. Kvittningsperson Sverigedemokraterna 21-22 och 22-. Ledamot krigsdelegationen 22-, valberedningen 22- och domarnämnden 23-. Suppleant OSSE-delegationen 23-.

Egenföretagare. Född 1979-06-12 i Svarteborgs församling, Västra Götalands län.

Uppdrag inom statliga myndigheter och kommittéer m.m.

Ledamot demokratikommittén 19-22.

Kommunala uppdrag

Kommunfullmäktig, Munkedal 14-. Ledamot kommunstyrelsens arbetsutskott 14-18. Samhällsbyggnadsråd, Munkedal 19-.

Uppdrag inom förenings- och näringsliv

Distriktsordförande, Sverigedemokraterna Västra Götaland Norra 15-22.



Enström, Karin (M)

Stockholms län, plats 6

Riksdagsledamot 98-. Ledamot försvarsutskottet 02-10 och sammansatta utrikes- och försvarsutskottet 99, 02, 04, 05, 06, 07, 08, 09, 10, 14, 15, 16, vice ordförande 09 och ordförande 10, 11, 15 och 16. Ledamot EU-nämnden 17-19 och konstitutionsutskottet 19, ordförande 19-22 och vice ordförande 22. Suppleant konstitutionsutskottet 98-00, utrikesutskottet 98-10, 18 och 22-, justitieukskottet 00-02, sammansatta utrikes- och försvarsutskottet 01, 02, 03 och 20, utrikes- och konstitutionsutskottet 02 och socialförsäkringsutskottet 02-06. Ordförande, Försvarsberedningen 08-12. Ordförande utrikesutskottet 10-12 och vice ordförande 14-22. Suppleant Utrikesnämnden 14-, EU-nämnden 14-17 och riksdagsstyrelsen 18-22. Ledamot, Utrikesnämnden 10-12, krigsdelegationen 10- och riksdagens styrgrupp för bilaterala demokratifrämjande samarbeten 20-. Ordförande riksdagens delegation till Natos parlamentariska församling 10-12 och 18-22, vice ordförande 14-18. Ledamot riksdagens delegation till Natos parlamentariska församling 14. Suppleant riksdagens delegation till Natos politiska församling 22-. Statsråd och chef (försvarsminister), Försvarsdepartementet 120418-141003.

Kapten i amfibiekåren. Född 1966-03-23 i Helga Trefaldighets församling, Uppsala län. Föräldrar: Överläkaren Staffan Landerholm och fil.kand. Olena Tingdal.

Utbildning

Gymnasieskola, samhällsvetenskaplig linje, S:t Eskils skola, slutår 84. Marinens officershögskola, examen 87. Allmän kurs, Marinens krigshögskola 88. Högre kurs, Krigshögskolan 93. Fänrik, Vaxholms kustartilleriregemente 87, löjtnant 88, kapten 93.

Anställningar

Generalsekreterare, MUF 91–92. Politiskt sakkunnig, Näringsdepartementet 93–94.

Uppdrag inom statliga myndigheter och kommittéer m.m.

Ordförande, försvarsberedningen 08–12. Ledamot 2020 års grundlagskommitté 19–23.

Kommunala uppdrag

Kommunfullmäktig, Eskilstuna 88–91. Kommunfullmäktig, Vaxholm 94–12 och 14–, ordförande 02–06, 10–12 och 14–22. Ersättare, kommunstyrelsen 94–02. Ledamot, valberedningen, ordförande 02–. Ersättare, nämnden för utbildning och social service 95–98. Representant, Länsstyrelsens skärgårdsråd 03–06. Ersättare, Skärgårdsstiftelsen 03–06.

Uppdrag inom förenings- och näringsliv

Partisekreterare Moderaterna 22–.



Ericson, Jan (M)

Västra Götalands läns södra, plats 160

Riksdagsledamot 06–. Ledamot arbetsmarknadsutskottet 06–10 och 17–18, utbildningsutskottet 10–14, finansutskottet 14– och EU-nämnden 18–. Suppleant socialförsäkringsutskottet 06–14, arbetsmarknadsutskottet 10–14 och 22– samt utbildningsutskottet 18–22. Ledamot krigsdelegationen 22. Ledamot Rikskommitténs parlamentariska råd 18–19. Vice ordförande riksdagens råd för Rikskommittén 19–22 och ordförande 22–. Suppleant riksdagsstyrelsen 22–.

Jur.kand. Född 1961-08-28 i Johannebergs församling, Västra Götalands län. Föräldrar: Ekonomen Herbert Ericson och lågstadieläraren Marit Ericson.

Utbildning

Jur.kand., Göteborgs universitet 93.

Anställningar

SEB 86–08.

Kommunala uppdrag

Kommunfullmäktig, Mark 03–06, 10 och 14. Ledamot, utbildningsnämnden 98–05, kommunstyrelsen 03–06, arbetsutskottet 03–06, räddningsnämnden och krisledningsnämnden 03–06. Ordförande, brottsförebyggande rådet, Marks kommun 03–06. Ledamot, skattenämnden, region-

skattenämnden och storföretagsskattenämnden, Västra Götalands län 03–06. Ersättare, kyrkorådet och kyrkofullmäktige samt ledamot av valnämnden, Sätila församling 97–05.

Uppdrag inom förenings- och näringsliv

Styrelseledamot, Sätila moderata partiförening 98–10. Vice ordförande, Moderaterna i Marks kommun 03–, gruppleadare 03–06. Ledamot, förbundsstyrelsen, politiska utskottet och valledningen, Moderaterna i Södra Älvsborgs län 03–07. Vice ordförande, Saco-föreningen, SEB Västra Sverige 99–07. Styrelseledamot, Sacos koncernfackstyrelse inom SEB Sverige 02–06. Styrelseledamot och kassör, Föräldrakooperativet Bybarna ekonomiska förening 96–01.



Eriksson, Sofie (S)

Dalarnas län, plats 75

Riksdagsledamot 22– (statsrådsersättare 220110–220926). Suppleant konstitutionsutskottet 22 och skatteutskottet 22–.

Född 1992-12-13 i Sandvikens församling, Gävleborgs län. Föräldrar: Trafikläraren Hans-Erik Eriksson och undersköterskan Monica Eriksson.

Utbildning

Bessemerymnasiet, Sandviken, inriktning musik, slutår 11.

Anställningar

Lärarvikarie Falu kommun. Stådare Sandvikens kommun. Butiksbiträde Statoil Herrhagen. Vårdbiträde Falu kommun. Politisk sekreterare Region Dalarna. Ledarskribent Folkbladet Västerbotten. Ledarskribent Dala-Demokraten.

Kommunala uppdrag

Kommunfullmäktig Ludvika. Kommunfullmäktig Falu kommun. 2:e vice ordförande kultur- och fritidsnämnden, Falu kommun. Ledamot Folkrörelsearkivet Dalarna.

Uppdrag inom förenings- och näringsliv

Ordförande SSU Dalarna. Ledamot förbundsstyrelsen, SSU. Styrelseledamot Samarkand, Ludvika.



Eriksson, Yasmine (SD)

Västra Götalands läns västra, plats 335

Riksdagsledamot 18–. Ledamot skatteutskottet 22–. Suppleant civilutskottet 18–22, miljö- och jordbruksutskottet 18–22, trafikutskottet 18–22, näringsutskottet 19–22, försvarsutskottet 19–20, sammansatta utrikes- och försvarsutskottet 20 och utrikesutskottet 23–.

Pressassistent. Född 1989-07-23 i Partille församling, Västra Götalands län. Föräldrar: Serviceteknikern Johan Norberg och jourfamiljsmaman Charlotta Eriksson.

Utbildning

YTC Lindholmens gymnasium, Göteborg, slutår 07. Högskolan i Halmstad, 11. Mälardalens Högskola, 15.

Anställningar

Butiksbiträde, Partille Stormarknad AB, 06–16. Informationsassistent, Sverigedemokraterna, 16–17. Informationssekreterare, Sverigedemokraterna, 17. Pressassistent, Sverigedemokraterna, 17–18.

Uppdrag inom statliga myndigheter och kommittéer m.m.

Ledamot Kronofogdemyndighetens insynsråd och Exportkontrollrådet.

Kommunala uppdrag

Kommunfullmäktig, ersättare, Partille 22–. Ersättare kultur- och fritidsnämnden, Norrköping, 15–17.

Uppdrag inom förenings- och näringsliv

Vice ordförande och kassör, Sverigedemokratisk ungdom i Norrköping, 14–15. Ledamot och kassör, Sverigedemokraterna i Norrköping 15–16. Sekreterare, Ungsvenskarna Norrköping, 15–16. Arbetsgruppsledamot, Ungsvenskarna Östergötland, 15–17. Ordförande, Medlemsträffsutskottet för Ungsvenskarna Östergötland, 16. Ledamot och sekreterare, Sverigedemokraterna Norrköping 16–18. Styrelseledamot och kassör, Sverigedemokraterna Partille 21 Suppleant distriktsstyrelsen Sverigedemokraterna Västra Götaland Västra 21–22. 2:e vice ordförande och kassör, Sverigedemokraterna Partille 22–23. Ledamot distriktsstyrelsen Sverigedemokraterna Västra Götaland Västra 23–24.

**Eriksson, Åsa (S)**

Västmanlands län, plats 236

Riksdagsledamot 16– (ersättare 160815–170401, 171009–180304 och 180320–180321). Ledamot näringsutskottet 18–22 och socialförsäkringsutskottet 22–. Suppleant civilutskottet 18, EU-nämnden 18 och 22– samt näringsutskottet 22–. Extra suppleant utrikesutskottet 16–17, utbildningsutskottet 16–17 och näringsutskottet 17–18.

Grundskollärare. Född 1972-04-14 i Hammarby församling, Stockholms län. Föräldrar: Träslöjdsläraren Björn Eriksson och folkskolläraren Anna-Britta Eriksson, f. Sjögren.

Utbildning

Grundskolläraryxamen åk 4–9 So, Uppsala universitet 98.

Anställningar

Grundskollärare S:t Olofs högstadieskola, Sigtuna 98–99. Utbildningskonsult, Brana AB/Bewator AB 99–01. Säljare, Iquity Systems 01–03.3 Projektledare Kolbäcksdalens Gymnsieförbund 03–04. Ansvarig tjänsteman Södra Dalarnas Samordningsförbund 05–11.

Uppdrag inom statliga myndigheter och kommittéer m.m.

Ledamot parlamentariska kommunutredningen 17–20. Ledamot insynsrådet, Länsstyrelsen Västmanland 19–21. Ledamot

insynsrådet, Patent- och registreringsverket 20–23. Ledamot insynsrådet, Sveriges geologiska undersökning. Ledamot, kommittén för Sveriges deltagande i Expo 2020 20–22. Ledamot, parlamentariska referensgruppen till utredningen Sjukförsäkring i förändring 22–. Ledamot, parlamentariska referensgruppen till arbetsgruppen att se över karensavdraget 23–.

Kommunala uppdrag

Kommunfullmäktig, Norberg 11–. Ordförande, kommunstyrelsen, Norberg 11–17.

Uppdrag inom förenings- och näringsliv

Vice ordförande Islandshästföreningen Järnhestur 21–. Ordförande Norbergs arbetarekommun 23–. Facklig ledare, Socialdemokraterna Västmanland 19–.



Eriksson Falk, Mattias (SD)

Södermanlands län, plats 117

Riksdagsledamot 22–. Ledamot miljö- och jordbruksutskottet 23–. Suppleant arbetsmarknadsutskottet 22–23, skatteutskottet 22–23, näringsutskottet 22–23 och finansutskottet 22–. Ledamot riksdagens överklagandenämnd 22–. Suppleant valberedningen 22– och personlig ersättare domarnämnden 23–.

Yrkeschaufför. Född 1990-08-16 i Heliga trefaldighets församling, Gävleborgs län.

Föräldrar: Fastighetsskötaren Bertil Tidlund och undersköterskan Lena Eriksson.

Utbildning

Gymnasieskola, fordonsprogrammet, Borgarskolan, Gävle, slutår 10. Yrkesutbildning, Komvux Gävle, slutår 12. Juridisk översiktskurs, Uppsala universitet, 19–20.

Anställningar

Lastbilschaufför, JB Fraktkonsult AB, 11. Busschaufför, Nobina Sverige AB 12. Busschaufför, Nettbuss Stadsbussarna AB 12–13. Busschaufför, KR trafik AB 14–15. Valorganisatör, Sverigedemokraterna Gävleborg 14. Politisk sekreterare, Region Gävleborg 19.

Uppdrag inom statliga myndigheter och kommittéer m.m.

Suppleant, Polisstyrelsen Gävleborg, 14–15 Le.

Kommunala uppdrag

Kommunfullmäktig, Gävle kommun 15–, suppleant 12–15. Ledamot, kommunstyrelsen Gävle 19–22, suppleant 15–18. Oppositionsråd, Gävle kommun 19–22. Regionfullmäktig Region Gävleborg 18–, ordförande 22–, suppleant 15–18. Oppositionsråd, Region Gävleborg 15–18. Ordförande, Företagshälsovårdsnämnden 23–.

Uppdrag inom förenings- och näringsliv

Vice ordförande Sverigedemokratisk ungdom 13–15. Ordförande valberedningen, Sverigedemokraterna Gävleborg 16–18. Vice ordförande Sverigedemokraterna Gävleborg 18–21, 2:e vice ordförande 21–. Ledamot/sekreterare valberedningen, Sverigedemokraterna 19–. Vice ordförande, Sverigedemokraterna Gävle 21–23. 2:e vice ordförande Sverigedemokraterna Gävle 23–.



Ernkrans, Matilda (S)

Örebro län, plats 199

Riksdagsledamot 02– (statsrådsersättare 020930–060220). Ledamot kulturutskottet 04–06 och socialförsäkringsutskottet 06–10. Ordförande miljö- och jordbruksutskottet 10–18 och ordförande utbildningsutskottet 18–19. Vice ordförande EU-nämnden 22–. Suppleant kulturutskottet 02–04, arbetsmarknadsutskottet 02 och 07–10, bostadsutskottet 03–06 och näringsutskottet 14–18. Ledamot krigsdelegationen 10–18 och 22–. Statsråd (minister för högre utbildning och forskning), Utbildningsdepartementet 190121–211130. Statsråd (biståndminister), Utrikesdepartementet 211130–221218.

Arbetsförmedlare. Född 1973-03-12 i Hallsbergs församling, Örebro län. Föräldrar: Kommuntjänstemannen Jan Karlsson och undersköterskan Carita Ernkrans.

Utbildning

Gymnasieskola, samhällsvetenskaplig linje, slutår 92. Högskole-/universitetsstudier i statsvetenskap, nationalekonomi och sociologi 95–02. Högskoleexamen, statskunskap och högskoleexamen, sociologi, Örebro universitet.

Anställningar

Köksbiträde, Hallsbergs kommun 91–93. Arbetsförmedlare, Hallsberg 93–02. Vård-

biträde, Hallsbergs kommun 97. Politisk sekreterare, Örebro läns landsting 98.

Uppdrag inom statliga myndigheter och kommittéer m.m.

Ledamot Miljömålsberedningen 10–18.

Kommunala uppdrag

Kommunfullmäktig, Hallsbergs kommun 95–07 och 10–. Vice ordförande, kommunfullmäktige 03–07. Ledamot, kommunstyrelsen 94–02. Ledamot, kultur- och fritidsnämnden 94–98 och fastighetsnämnden, vice ordförande 98–02. Ledamot, myndighetsnämnden 03–07. Ledamot, hälso- och sjukvårdsberedningen, Örebro läns landsting 98–02. Vice ordförande, Hallsbergs bostadsstiftelse 98–02. Ledamot, Sydnärkes utbildningsförbund 01–02.

Uppdrag inom förenings- och näringsliv

Styrelseledamot, SSU Hallsberg 91–, ordförande 95–99. Styrelseledamot, Långängens socialdemokratiska förening 91–94 och Kårstahults socialdemokratiska förening 94–07. Styrelseledamot, Hallsbergs arbetarekommun 95–, ordförande 07–11. Styrelseledamot, Rallarrosen (socialdemokratisk kvinnoklubb) 01–15. Ledamot, partidistriktets styrelse 07– och ordförande 16–. Ersättare, Socialdemokraternas partistyreelse 11–15 och ordinarie ledamot 15–



Esbati, Ali (V)

Stockholms kommun

Riksdagsledamot 14–24 (ersättare 130213-130430 och 131114-140929). Ledamot arbetsmarknadsutskottet 14–22 och finansutskottet 22–24. Suppleant utrikesutskottet 14–18, konstitutionsutskottet 14– och EU-nämnden 19–24. Extra suppleant arbetsmarknadsutskottet 13 och 14. Ledamot riksbanksfullmäktige 18–22 och suppleant 24–.

Ekonom. Född 1976-09-12 i Teheran, Iran. Föräldrar: Ekonomen och taxichauffören Mohammad Taghi Esbati och ekonomen Parvin Eftekhari.

Utbildning

Danderyds gymnasium och Tensta gymnasium, slutår 95. Civilekonomexamen, Handelshögskolan i Stockholm, examen 04. Stockholms universitet, kurser i ryska, matematik och filosofi.

Anställningar

Internationell sekreterare, Ung Vänster 95–96. Förbundsordförande, Ung Vänster 01–04. Politisk sekreterare/ekonom, Vänsterpartiets riksdagskansli 05–07. Debattredaktör, Tidningen Klassekampen, Oslo 08. Utredare/Verksamhetschef, Manifest senter for samfunnsanalyse, Oslo 09–13.

Uppdrag inom förenings- och näringsliv

Ledamot, Vänsterpartiets partistyreelse 18– och verkställande utskott 20–. Leda-

mot, Vänsterpartiets programkommission 98–08 och 12–16 samt ordförande 04–08 och 14–16.

Skrifter i urval

Rasismen i Europa, Agora (04, tillsammans med andra). Skyll på demokratin – Eliten, EMU-segern och vänsterns nya uppgifter (04, tillsammans med andra). Från förvirring till förändring tio röster om behovet av en radikal vänster (05, tillsammans med andra). Agenda – julaf-ton för allt reaktionärt, bloggtexter i urval (06). Högerns svarta bok (10, tillsammans med andra). Man kan fly en galning men inte gömma sig för ett samhälle – 10 år efter Utøya (21).



Eskilander, Mikael (SD)

Skåne läns norra och östra, plats 64

Riksdagsledamot 14–. Ledamot civilutskottet 14– och vice ordförande 22–. Suppleant miljö- och jordbruksutskottet 14–18 och sammansatta civil- och kulturutskottet 18. Ledamot riksbanksfullmäktige 18–22. Suppleant riksbanksfullmäktige 17–18.

Skogsmaskinförare. Född 1977-04-04 i Oderljunga församling, Skåne län. Föräldrar: Lantbrukaren Evald Eskilander och lantbrukaren Laila Eskilander, f. Johansson.

Utbildning

Naturbruksgymnasium, Osby slutår 96. Skoglig maskinförarutbildning, Värnamo 97. PC-tekniker/Webbdesign, Klippan 98.

Anställningar

Skogsmaskinförare, Åsbo skogsentreprenad 96–00. Skogsmaskinförare/övrigt skogsarbete, Göran Långström 00–13. Valsamordnare, Sverigedemokraterna Syd 13–14.

Kommunala uppdrag

Kommunfullmäktig, Örkelljunga 10–. Ordinarie ledamot, kommunstyrelsen, Örkelljunga 10–14. Ersättare, utbildningsnämnden, Örkelljunga 10–14. Ersättare, regionala tillväxtnämnden, Skåne 08–14. Gruppledare, kommunfullmäktige, SD Örkelljunga 10–14. Ersättare regionfullmäktige Skåne 10–14.

Uppdrag inom förenings- och näringsliv

Ordförande SD Örkelljunga 08–. Valberedningen, SD distrikt Syd 15–17. Ordförande SD distrikt Syd 11–15. Sekreterare, SD distrikt Syd, 10–11. Ledamot, SD distrikt Syd 08–10. Ordförande SD distrikt Skåne 21–.

**Ezelius, Erik (S)**

Västra Götalands läns östra, plats 72

Riksdagsledamot 14– (talmansersättare 140929–180924). Ledamot konstitutionsutskottet 18–19 och försvarsutskottet 22–.

Ordförande skatteutskottet 22. Suppleant skatteutskottet 14–22 och 22–, kulturutskottet 14–18, EU-nämnden 16–19 och konstitutionsutskottet 19– samt sammansatta utrikes- och försvarsutskottet 22. Ledamot krigsdelegationen 22. Ledamot riksdagsstyrelsen 19–22, valberedningen 19–22, ledamotsrådet 19–22 och riksdagens styrgrupp för bilaterala demokratifrämjande samarbeten 22–. Ersättare riksdagsstyrelsen 22. 1:e vice gruppledare Socialdemokraterna 19–22.

Yrkesofficer. Född 1986-12-15 i Tidaholms församling, Västra Götalands län. Föräldrar: Projektledaren Peter Ezelius och undersköterskan Lena Ezelius, f. Karlsson.

Utbildning

Naturvetenskapligt program, Rudbecks-gymnasiet, Tidaholm slutår 02. Officersexamen, Försvarshögskolan 12.

Anställningar

Lärarvikarie, Tidaholm 05–06. Timanställd på ungdomskafé, Tidaholm 05–. Vitvaruförsäljare, Tidaholm 06–09. Plutonchef, Skaraborgs regemente, Skövde 12–.

Uppdrag inom statliga myndigheter och kommittéer m.m.

Ledamot, Parlamentariska public service-kommittén 17–19. Lekmannarevisor Systembolaget 22–23. Ledamot Plikt- och prövningsverkets insynsråd 23–.

Kommunala uppdrag

Kommunfullmäktig Tidaholm 06–. Ordförande, kommunfullmäktige 14–22 och 2:e vice ordförande 22–. Gruppledare, kommunfullmäktige 13–14. Ledamot, kommunstyrelsen 06–14. Ledamot, kommunstyrelsens arbetsutskott 13–14. Ledamot, budgetberedningen 13–14. Ersättare, tekniska nämnden 04–06. Ersättare,

social- och omvårdnadsnämnden 04–06.
Nämndeman, Skaraborgs tingsrätt 06–14.

Uppdrag inom förenings- och näringsliv

Styrelseledamot, Tidaholms arbetarekommun 03–14 och ordförande 14–21.
Distriktsordförande, SSU Skaraborg 05–08 och 12–14. Ledamot, Socialdemokraterna i Skaraborg 12–. Ordförande, Tidaholms arbetarekommun 14–.



Farivar, Rashid (SD)

Västra Götalands läns västra, plats 339

Riksdagsledamot 22–. Suppleant civilutskottet 22–23, miljö- och jordbruksutskottet 22–26 och trafikutskottet 22–26.

Född 1982-05-15

Utbildning

Kandidatexamen inom Elektroteknik, K. N. Toosi University of Technology, Teheran, Iran 04. Civilingenjörsexamen, Chalmers Tekniska Högskola, Göteborg 08. Tekn. lic., Chalmers Tekniska Högskola, Göteborg 11.

Anställningar

Doktorand, Chalmers tekniska högskola, Göteborg 08–11. Forsknings- och utvecklingsingenjör, Semcon Sweden AB, Göteborg 12–15. Forsknings- och utvecklingsingenjör, Volvo Car Corporation, Göteborg 15–22.

Kommunala uppdrag

Kommunfullmäktig, Mölndal 08–22.
Ledamot, social- och arbetsmarknadsnämnden, Mölndal 08–22. Styrelseledamot, Mölndal Energi AB 21–22.

Uppdrag inom förenings- och näringsliv

Ersättare, distriktsstyrelsen SD, Västra Götaland Västra 18–19, ledamot 19–21, 2:e vice ordförande och sekreterare 21–23.



Filper, Runar (SD)

Värmlands län, plats 196

Riksdagsledamot 14–. Ledamot miljö- och jordbruksutskottet 17–22 och kulturutskottet 22–. Suppleant justitieutskottet 14–17, kulturutskottet 14–18, miljö- och jordbruksutskottet 14–17 och 23– och konstitutionsutskottet 16–17.

Hemmansägare. Född 1964-05-19 i Bromma församling, Stockholms län. Föräldrar: Fosterföräldrar: skogs- och vägarbetaren Werner Persson och hemmafrun, hemsamariten och lokalvårdaren Gunborg Lindahl Filper, f. Lindal.

Utbildning

Snickare, bygg- och anläggningsteknisk linje på Nobelgymnasiet, Karlstad 80–82. Allmän värnplikt, Signalist och tråddragare på I2 i Karlstad 83–84. Allmän linje, Gävle folkhögskola 89. Gymnasiekompetens, italienska, Statens skola för vuxna, Härnösand 90–91. Italienska språket, ita-

liensk nutidshistoria, litteratur och kultur, Università per Stranieri, Perugia i Italien 92. Ubefaren skibsassistent (lättmatros), Nyborgs sjöfartsskola på Fyn, Danmark 96. Klarälvsdalens folkhögskola i Sunne 97–98, 00. Statsvetenskap A och Kulturgeografi A, Karlstads universitet 08–09.

Anställningar

Arbetscentralen, Sunne kommun 82–83. Parkarbetare, Sunne kommun 84. Biblioteksassistent, Sunne kommunbibliotek 86. Plastsvetsare, Lesjöfors Plast AB 87. Mjölarbetare, Engelhardt & Co AB, Västra Frölunda 90. Fastighetsskötare, Familjebostäder AB i Göteborg 90. Museiassistent på foto- och samlingsavdelningen, Murberget, Västernorrlands länsmuseum, Härnösand 95. Trädgårdsarbetare, Johnnys Blommor i Sunne 97. Metallarbetare, Samhall AB 98–07. Jordbruksarbetare, Östra Ämtervik, 07–08. Regional valorganisatör, Sverigedemokraterna 09–10. Riksombudsman, Sverigedemokraterna 10–14.

Uppdrag inom statliga myndigheter och kommittéer m.m.

Ledamot Värmlands läns polisstyrelse 10–14.

Kommunala uppdrag

Kommunfullmäktig, Sunne 02–. Landstingsfullmäktig, Värmlands läns landsting 10–18 och gruppledare 10–14. Nämndeman förvaltningsrätten 10–14.

Uppdrag inom förenings- och näringsliv

Ledamot, Sunne samfälliga kyrkofullmäktige 01–09. Ledamot Västra Ämterviks kyrkoråd 05–13. Ledamot kyrkomötet 13–17. Ledamot stiftsfullmäktige 13–17. Ordförande SD Sunne 00–06. Distriktsordförande SD Värmlands län 02–23. Ordförande SD Fryksdalen 13–23.

Skrifter i urval

20 röster om 20 år, Sverigedemokraterna, (08).



Forslund, Kenneth G (S)

Västra Götalands läns västra, plats 1

Riksdagsledamot 02–. 1:a vice talman 22–. Ledamot utrikesutskottet 02–14, ordförande 14–18 och 19–22, vice ordförande 18–19. Ledamot EU-nämnden 03–08. Ledamot sammansatta utrikes- och försvarsutskottet 04, 15, 16, 17, 18, 19, 20 och 21, ordförande 14, 15, 16, 17, 19, 20 och 21 och vice ordförande 15 och 20. Ledamot sammansatta konstitutions- och utrikesutskottet 07–09. Suppleant konstitutionsutskottet 02–06, sammansatta utrikes- och försvarsutskottet 02, 03, 04, 05, 06, 07, 08, 09, 10, 11, 12, 13 och 14. Suppleant sammansatta utrikes- och miljö- och jordbruksutskottet 03, konstitutions- och utrikesutskottet 03, utrikes- och socialutskottet 05, försvarsutskottet 10–18 och 22–, EU-nämnden 11–12 och skatteutskottet 14–18. Ledamot krigsdelegationen 14–22 och riksdagens delegation till Natos parlamentariska församling 14–18, vice ordförande 18–22. Vice ordförande riksdagens styrgrupp för bilaterala demokratifrämjande samarbeten 22–. Suppleant Utrikesnämnden 14–22.

Informator. Född 1967-05-14 i Rödbo församling, Västra Götalands län. Föräldrar:

Byggnadsarbetaren Roland Forslund och Margit Forslund, f. Johansson.

Utbildning

Gymnasieskola, ekonomisk linje, slutår 86.

Anställningar

Utbildare, ABF Kungälv 91–94. Presssekreterare, Socialdemokraternas kansli, Stockholms läns landsting 95–97. Informationsombudsman, Socialdemokraterna i Västsverige 97–98 och Socialdemokraterna i Stockholms län 99–02.

Uppdrag inom statliga myndigheter och kommittéer m.m.

Ledamot, Exportkontrollrådet 23–.

Kommunala uppdrag

Kommunfullmäktig, Kungälv 97–06. Ersättare, kommunstyrelsen 95–02. Ersättare, Stiftelsen Kungälvsbostäder 95–02. Ledamot, Kungälvs lokala hälso- och sjukvårdsnämnd (Bohuslandstinget) 95–98.



Forsell, Joar (L)

Stockholms kommun, plats 206

Riksdagsledamot 18–. Ledamot skatteutskottet 18–20, sammansatta utrikes- och försvarsutskottet 18, 19, 20 och 21, näringsutskottet 20–21 och utrikesutskottet 21–. Suppleant utrikesutskottet 18–21, finansutskottet 18–22 och 23–, utbildningsutskottet 18–22, miljö- och jordbruksutskottet 18–22, försvarsutskottet 18–, EU-nämnden 22–, kulturutskottet

22– och skatteutskottet 22–. Ledamot riksdagens styrgrupp för bilaterala demokrati-främjande samarbeten 20–.

Född 1993-02-17



Forsell, Johan (M)

Stockholms kommun, plats 25

Riksdagsledamot 06 och 10–. Ledamot försvarsutskottet 10–14, sammansatta utrikes- och försvarsutskottet 13 och 14 och justitieutskottet 19–22. Suppleant sammansatta utrikes- och försvarsutskottet 10, 11, 12, 13 och 14, näringsutskottet 10–14 och finansutskottet 14–18. Vice ordförande socialförsäkringsutskottet 14–18 och ordförande 18–19. Suppleant Nordiska rådets svenska delegation 10–14, OS-SE-delegationen 10–18, riksdagens delegation till Natos parlamentariska församling 14–16 och delegationen till den gemensamma parlamentariska kontrollgruppen för Europol 19–22. Statsråd (bistånds- och utrikeshandelsminister), Utrikesdepartementet 221018–.

Civilekonom. Född 1979-12-08 i Kista församling, Stockholms län. Föräldrar: Egenföretagaren Carl-Johan Kjellander och sekreteraren Madeleine Forsell.

Utbildning

Gymnasieskola, Örebro, slutår 98. Civilekonomprogrammet, Handelshögskolan i Stockholm, slutår 04.

Anställningar

Stabschef, Statsrådsberedningen 06–07. Planeringschef, Moderaterna 07–10. Uppdrag inom statliga myndigheter och kommittéer m.m. Revisorssuppleant, Systembolaget AB 13–15 och revisor 19–20.

Uppdrag inom förenings- och näringsliv

Förbundsordförande, Moderata Ungdomsförbundet 04–06. Ledamot, förbundsstyrelsen, Moderaterna i Stockholms kommun.

**Forssmed, Jakob (KD)**

Stockholms län, plats 29

Riksdagsledamot 03, 04, 10 och 14– (ersättare 030415–030613, 040426–040528 och statsrådsersättare 101004–101005). Ledamot finansutskottet 14–22. Suppleant skatteutskottet 03, 04 och 14–22, utrikesutskottet 14–18 samt socialutskottet 18–22. Ledamot krigsdelegationen 15–18 och 22. Suppleant valberedningen 14–22. Ledamot Riksrevisionens parlamentariska råd 18–19 och riksdagens råd för Riksrevisionen 19–22. Vice gruppleddare, Kristdemokraterna 14–18. Socialminister, Socialdepartementet 221018–.

Fil.mag. Född 1974-12-28 i Huskvarna, Jönköpings län. Föräldrar: Programmeraren Arne Forssmed och tandsköterskan Ia Forssmed, f. Sundell.

Utbildning

Grundskola, Alfred Dalinskolan, Huskvarna, slutår 91. High School (Honorary diploma) Ripley High School, Ripley, West Virginia, USA 93. Gymnasieskola, samhällsvetenskaplig linje med estetisk inriktning, Sandagymnasiet, Huskvarna, slutår 94. Universitetsstudier med statsvetenskap som huvudämne 95–00.

Anställningar

Lagerarbetare, Orbitus, 88–98 (feriearbete). Politisk sekreterare, Kristdemokraterna 00–01. Stabschef, partiledarstaben, Kristdemokraterna 04–06. Statssekreterare, Statsrådsberedningen 06–14.

Uppdrag inom förenings- och näringsliv

Förbundsordförande KDU 01–04. 1:e vice ordförande Kristdemokraterna 15–.

Skrifter i urval

Sjärens tillväxt och andra berättelser om samhället (04).

**Fransson, Josef (SD)**

Jämtlands län, plats 203

Riksdagsledamot 10–. Ledamot miljö- och jordbruksutskottet 10–14, näringsutskottet 14–18 och 22– samt försvarsutskottet 18–22. Suppleant kulturutskottet 10–13, trafikutskottet 10–13 näringsutskottet 12–14 och 18–22, miljö- och jordbruksutskottet 14–18 och 22, EU-nämnden 18–22,

sammansatta utrikes- och försvarsutskottet 18 och 19, arbetsmarknadsutskottet 22-, skatteutskottet 22- och finansutskottet 22-. Suppleant riksbanksfullmäktige 18–22.

Född 1978-09-25



Fredholm, Kajsa (V)

Dalarnas län, plats 105

Riksdagsledamot 22. Ledamot miljö- och jordbruksutskottet 22-. Suppleant trafikutskottet 22 och justitieutskottet 23-. Ledamot riksdagens delegation till Arktiska parlamentarikerkonferensen 22-.

Född 1961-11-11



Frohm Utterstedt, Ann-Christine (SD)

Blekinge län, plats 185

Riksdagsledamot 18-. Ledamot arbetsmarknadsutskottet 21-. Suppleant trafikutskottet 18–22, socialutskottet 18–22, skatteutskottet 18–22 och 23-, närings-

utskottet 18–22, socialförsäkringsutskottet 19–22, finansutskottet 19–22 och EU-nämnden 22-. Ledamot valberedningen 22- och Nordiska rådets svenska delegation 22-. Suppleant Nordiska rådets svenska delegation 20–22.

Vårdbitråde/redovisningsassistent. Född 1972-10-22 i Torstuna församling, Uppsala län. Föräldrar: Montagechefen Eigel From och hemmafrun/verkstadsarbetaren Kerstin From, f. Andersson.

Utbildning

Grundskola, Fjärdhundra, slutår 88. Gymnasieskola, social service, Westerlundiska gymnasiet, Enköping, slutår 90. Högre administrativ utbildning, redovisningsassistent, Västerås.

Anställningar

Vårdbitråde, Enköping/Västerås. Konferensvärdinna, Enköping. Restaurangbiträde, Västerås. Assistent i skolan, Västerås. Djurskötare, Enköping. Städerska, Västerås. Kokerska, Västerås. Oppositionsråd, Västerås kommun 14–18.

Kommunala uppdrag

Kommunfullmäktig, Västerås 14–22. Ledamot, kommunstyrelsen 14–18. Landstingsfullmäktig, Västmanlands län 14–18.

Uppdrag inom förenings- och näringsliv

Ordförande, Sverigedemokraterna Västerås –18. Vice ordförande, Sverigedemokraterna Västmanland –18. Suppleant, parti styrelsen, Sverigedemokraterna 17–19.



From, Isak (S)

Västerbottens län, plats 205

Riksdagsledamot 10-. Ledamot kulturutskottet 10-14, miljö- och jordbruksutskottet 14-22 och näringsutskottet 22-. Suppleant utbildningsutskottet 10-14, näringsutskottet 14-22 och miljö- och jordbruksutskottet 22-. Kvittningsperson Socialdemokraterna 17-.

Driftstekniker. Född 1967-06-16 i Hörnefors församling, Västerbottens län. Föräldrar: Jordbrukaren/bergarbetaren Helmer Frohm och programmeraren May Frohm, f. Norberg.

Utbildning

Gymnasieskola, drifts- och underhållsteknisk linje, Sven Winqvists gymnasium, Göteborg, slutår 85. AMU Gällivare, modulutbildning tunga fordon 93. Fackliga och politiska utbildningar under 15 år.

Anställningar

Montör, Volvo Personvagnar AB 85-88. Varierande drift- och borrhingsarbeten, TGB-koncernen 88-00. Bergarbetare, Renfors åkeri 00-03. Driftstekniker, Extena 03-.

Uppdrag inom statliga myndigheter och kommittéer m.m.

Ledamot, Fastighetsdomstolen i Västerbotten 06-10. Ersättare, Gentekniknämnden 14-22. Ledamot, insynsrådet, Länsstyrelsen i Västerbotten 16-22. Ledamot, Viltförvaltningsdelegationen 14-22.

Kommunala uppdrag

Kommunfullmäktig, Norsjö 02-. Ersättare, kommunstyrelsen 99-06. Ordförande, bygg- och miljönämnden 03-06 och utbildnings- och kulturnämnden 07-10. Vice ordförande, kommunstyrelsens tekniska utskott 99-02. 1:e ersättare, landstingsfullmäktige 06-10. Ledamot, nämnden för regional utveckling i Västerbottens läns landsting 07-10. Regionfullmäktig, Västerbotten 08-10. Ledamot, folkhälso-nämnden för Skellefteå-Norsjö 07-10.

Uppdrag inom förenings- och näringsliv

FFM lagbas, Byggnads avd. 12 95-99. Avdelningsombud, Metall avd. 49 01-02, Industrifacket 03-06. Skyddsombud, Industrifacket 03-06. Huvudskyddsombud, IF Metall avd. 3 06-10, avdelningsombud 06-12. Ledamot, Avdelningsstyrelsen avd. 3. Politiskt ansvarig, IF Metall Norra Västerbotten avd. 3. Ordförande, Norsjö S, 98-03. Ledamot, Norsjö arbetarekommuns styrelse 01-, ordförande 02-07. Ordförande Socialdemokraterna Västerbotten 18-.



Fundahn, Marianne (S)

Skåne läns södra, plats 155

Riksdagsledamot 14- (statsrådsersättare 141003-180924). Ledamot miljö- och jordbruksutskottet 14-18 och näringsutskottet 22-. Suppleant utbildningsutskottet 14-18, socialutskottet 18-22,

socialförsäkringsutskottet 18–21, arbetsmarknadsutskottet 19–22 och miljö- och jordbruksutskottet 22–.

Undersköterska. Född 1958-11-01

Uppdrag inom statliga myndigheter och kommittéer m.m.

Ledamot, Gentekniknämnden 15–18 och Livsmedelsverkets insynsråd 16–19.

Uppdrag inom förenings- och näringsliv

Styrelseledamot, Fonus ekonomisk förening 18–.



Gabrielsson, Ida (V)

Stockholms kommun, plats 171

Riksdagsledamot 18–. Ledamot socialförsäkringsutskottet 22 och vice ordförande 22–. Suppleant socialförsäkringsutskottet 19–22, skatteutskottet 18–22, EU-nämnden 19– och finansutskottet 18–. Suppleant riksdagens råd för Riksrevisionen 19–. Ledamot krigsdelegationen 22–. Suppleant valberedningen 22–.

Född 1981-11-19



Gellerman, Helena (L)

Västra Götalands läns västra, plats 301

Riksdagsledamot 18–. Ledamot trafikutskottet 18–. Suppleant miljö- och jordbruksutskottet 18–22 och 23–, näringsutskottet 18–, EU-nämnden 18–22, skatteutskottet 19– och utrikesutskottet 22–23. Ledamot ledamotsrådet 19– och valberedningen 22–. Suppleant Nordiska rådets svenska delegation 22–. Kvittningsperson Liberalerna 19–.

Civilingenjör. Född 1960-08-29 i Örgryte, Västra Götalands län Föräldrar: Politiske redaktören Olle Gellerman och riksdagsledamoten Kerstin Gellerman, f. Lagerkvist

Utbildning

Gymnasieskola, naturvetenskaplig linje, Alströmerskolan, Alingsås, slutår 79. Elektrotekniklinjen, Chalmers, examensår 84. Chefsutbildning, Volvo Corporate Management Program 97. IHM:s Volvo-Renaults säljutbildning 00. Ekonomisk historia, Göteborgs universitet 05

Anställningar

Näås Kaffestuga, 75–84. Guide på Näås slott, sommaren 77. Utvecklare/projektledare/gruppchef/stf. chef Eldivisionen, Volvo Personvagnar 84–00. Bilsäljare, Bilia Göteborg 00–04. Ansvarig Test Site Sweden, Lindholmen Science Park, Göteborg 06–07 Manager Fältdatainsamling av trafiksäkerhetsdata, SAFER at Chal-

mers, Lindholmen Science Park, Göteborg 07–18

Kommunala uppdrag

Kommunfullmäktig, Lerum, 06–. Vice ordförande visionsnämnden för skola och utbildning, Lerum, 06–10. Ledamot beredningen för skola och utbildning, Lerum, 10–12. Ledamot beredningen för bostad och infrastruktur, Lerum 14–16.

Uppdrag inom förenings- och näringsliv

Ordförande Bra Barnomsorg, Partille 94–97. Ledamot styrelsen Folkpartiet, Lerum 11–14. Ledamot partistyrelsen, Liberalerna, 19–. Ordförande Liberalerna, Lerum 23–.

Skrifter i urval

Methodology for Field Operational Tests of Automated Vehicles (16), Data Sharing of Transport Research Data (16), Data Management and Data Sharing in Field Operational Tests: From Good Practices to Standards (16), Anonymization of Data from Field Operational Tests (16), Data sharing framework for naturalistic driving data (15), A Platform for sharing data from field operational tests (14)



Gholam Ali Pour, Nima (SD)

Malmö kommun, plats 123

Riksdagsledamot 22–. Ledamot socialförsäkringsutskottet 22–.

Lärare. Född 1981-11-29 i Iran Föräldrar: Poeten Hassan Sahelneshein och bibliotekarien Nasrin Rezaei

Utbildning

Fil. mag. Internationell migration och etniska relationer, Malmö universitet 05. Ämneslärarexamen med inriktning mot arbete i grundskolans årskurs 7–9, Malmö universitet 16.

Anställningar

Redaktionsassistent, Tidskriften Mana 06–10. Lärare, Eslövs kommun 16–18. Politisk sekreterare, Malmö kommun 18–22.

Kommunala uppdrag

Kommunfullmäktig, Malmö 18–22. Ledamot i stadsområdesnämnd Öster, Malmö 15–17. Ledamot i grundskolenämnden Malmö, 15–22. Ledamot i arbetsmarknads- och socialnämnden Malmö, 17–19. Ledamot i rådet för den nationella minoriteten romer, Malmö 18–21. Ledamot i Forum för demokrati och mänskliga rättigheter, Malmö 20–22.

Uppdrag inom förenings- och näringsliv

Ledamot i distriktsstyrelsen, Sverigedemokraterna Skåne 17–19. Kyrkofullmäktig, Malmö pastorat 18–22. Ledamot i distriktsstyrelsen, Sverigedemokraterna Malmö 19–21. 2:e vice ordförande, Sverigedemokraterna Malmö 21–. Ledamot i kyrkorådet, Malmö pastorat 18–21. Stiftsfullmäktig, Lunds stift 21–22. Ledamot i kyrkomötet, Svenska kyrkan 21–22.

Skrifter i urval

nterkulturell undervisning i ett av Malmös utbildningsområden (16), Därför är mångkultur förtryck (16), Allah bestämmer inte i Sverige (17)



Giertz, Rasmus (SD)

Dalarnas län, plats 47

Riksdagsledamot 22– (ersättare 220926–230117). Suppleant utrikesutskottet 22– och trafikutskottet–.

Född 1994-06-03



Gonzalez Westling, Samuel (V)

Gävleborgs län, plats 137

Riksdagsledamot 22–. Suppleant utbildningsutskottet 22– och finansutskottet 22–. Ledamot krigsdelegationen 22–. Gruppledare Vänsterpartiet 22–.

Född 1983-01-14 i Tynnered, Västra Götalands län. Föräldrar: Sjuksköterskan Gunilla Westling och servitören/kocken Gabriel Gonzalez Gonzalez.

Utbildning

Allmän linje, Axevalla folkhögskola, Axvall, slutår 02 Spanska, Universidad de Salamanca, Salamanca, Spanien 04.

Anställningar

Produktionsarbetare, Autoflator AB, i Vårgårda 03. Produktionsarbetare, TA Hydro-nics AB, i Annelund 05. Produktionsarbetare, ACT produkter AB, i Alingsås 06. Personlig assistent, Hofors kommun, Hofors 08. Brevbärare, Posten AB/PostNord AB, Hofors/Sandviken 08–(tjänstledig). Politisk sekreterare, Vänsterpartiet Gävle, Gävle 15–17 Politisk sekreterare, Vänsterpartiet Dalarna, Borlänge/Falun 15–22

Kommunala uppdrag

Kommunfullmäktig, Vårgårda 02–06. Kommunfullmäktig, Hofors 10–22 och 2:e vice ordförande 19–22. Suppleant, kommunstyrelsen 13–14. Vice ordförande kommunstyrelsen 15–18 och 2:e vice ordförande 19–22. Ledamot, barn- och utbildningsnämnden 11–13. Suppleant socialnämnden 13–14. Regionfullmäktig, Gävleborg 18–22. Suppleant, hållbarhetsnämnden 19–22.

Uppdrag inom förenings- och näringsliv

Vice ordförande, Vänsterpartiet i Gävleborg 11–12 och ordförande 12–17. Suppleant, partistyrrelsen Vänsterpartiet 14–16 och ledamot 16–.



Green, Mats (M)

Jönköpings län, plats 60

Riksdagsledamot 14–. Ledamot civilutskottet 17–19, sammansatta civil- och

kulturutskottet 18 och näringsutskottet 22-. Ledamot arbetsmarknadsutskottet 19- och 2:e vice ordförande 19-22. Suppleant civilutskottet 14-17, försvarsutskottet 14-17 och EU-nämnden 22-.

Född 1979-04-06



Gunnarsson, Hanna (V)

Skåne läns södra, plats 189

Riksdagsledamot 18-. Ledamot försvarsutskottet 18- och sammansatta utrikes- och försvarsutskottet 19, 20, 21 och 22. Suppleant justitieukskottet 18-22, sammansatta utrikes- och försvarsutskottet 18, 19, 20 och 21, kulturutskottet 19-22 och 23-, utrikesutskottet 20-, konstitutionsutskottet 21 och skatteutskottet 21-22. Ledamot krigsdelegationen 22. Ledamot ledamotsrådet 22. Ersättare riksdagsstyrelsen 20-22. 1:e vice gruppledare Vänsterpartiet 20-22. Kvittningsperson Vänsterpartiet 22-.

Lärare. Född 1983-12-15 i Gustav Adolfs församling, Skåne län.

Utbildning

Gymnasieutbildning, Johannes Hedbergskolan, Helsingborg, slutår 02. Lärarutbildning, Malmö högskola, 09. Enskilda kurser inom religionsvetenskap och teologi, Lunds universitet.

Anställningar

Studentbostadsadministratör, Lunds universitet, 12-13.

Kommunala uppdrag

Kommunfullmäktig, Lunds kommun 06-18. Kommunstyrelsen 10-18.



Grubb, Jörgen (SD)

Västra Götalands läns östra, plats 73

Riksdagsledamot 18-. Ledamot utbildningsutskottet 22-. Suppleant konstitutionsutskottet 18-22, finansutskottet 18-22, skatteutskottet 18-22, utbildningsutskottet 18-22, trafikutskottet 18-22, justitieukskottet 19-22, civilutskottet 20-22, arbetsmarknadsutskottet 20-22 och försvarsutskottet 20-22. Ledamot Sällskapet riksdagsledamöter och forskare (Rifo).

Projektledare. Född 1962-03-13 i Eriksfälts församling, Skåne län. Föräldrar: Nils-Arne Grubb och Anne Grubb.

Kommunala uppdrag

Kommunfullmäktig, Malmö.

Uppdrag inom förenings- och näringsliv

Ordförande, Teologkåren, Lunds universitet 08–09. Generalsekreterare, Lunds universitets studentkårer 09–10. Ordförande, Humanistiska och teologiska studentkåren, Lunds universitet 10–11.



Gustafsson, Elin (S)

Skåne läns södra

Riksdagsledamot 18–22 (statsrådsersättare 180924–221018). Ledamot trafikutskottet 18–22 och utrikesutskottet 22.

Kock/Fil.kand. Född 1989-08-21 i Alvesta församling, Kronobergs län. Föräldrar: Renhållningsarbetaren Ulf Gustafsson och barnskötaren Åsa Widenberg Gustafsson.

Utbildning

Gymnasieskola, Växjö, slutår 08. Fil. kand., Lunds universitet 14.

Anställningar

Kock, Hotell Rådmannen, Alvesta 08–09. Kock, Astrid Lindgrens värld, Vimmerby 10 och 11. Valombudsman, Socialdemokraterna i Lund 14. Kommunalråd, Lunds kommun 14–18.

Kommunala uppdrag

Kommunfullmäktig, Lund 14–18. Ledamot, barn- och skolnämnden 10–16. Ordförande, kultur- och fritidsnämnden 17–18. Ordförande, förbundsfullmäktige, VA Syd 14–18. Vice ordförande, Finsam Lund 14–18. Ledamot, Sydsvatten 15–19.

Uppdrag inom förenings- och näringsliv

Ordförande, SSU i Lund 11–13. Studentrepresentant i Jämställdhets- och lika-behandlingskommittén, Samhällsvetenskapliga fakulteten vid Lunds universitet 12–13. Studentrepresentant i Jämställdhets- och likabehandlingskommittén vid Lunds universitet 12–13. Styrelseledamot, Socialdemokraterna i Lund 10–14. Fullmäktig, Samhällsvetarkåren vid Lunds universitet 10–11 och 12–13. Styrelseledamot, SSU Skåne 13–15. Styrelseledamot, S-kvinnor i Lund 13–. Styrelseledamot, S-kvinnor i Skåne 16–17. Ordförande, S-kvinnor i Skåne 17–.



Guteland, Jytte (S)

Stockholms kommun, plats 281

Riksdagsledamot 22–. Ledamot EU-nämnden 22– och miljö- och jordbruksutskottet 22–. Suppleant utrikesutskottet 22–. Ledamot Europaparlamentet 14–22.

Magister. Född 1979-09-16 i Brännkyrka församling, Stockholms län.

Utbildning

Logistikprogrammet, Södertörns Högskola/KTH Södertälje 98–01. Nationalekonomi, Södertörns högskola 01–03. Handelsrätt, Uppsala universitet 01. Magister nationalekonomi, Södertörns högskola 12.

Anställningar

Vårdbitråde, Rosendalsgården 97–00. Politisk sakkunnig, Utbildningsdepartementet 02–03. Politiskt sakkunnig, Finansdepartementet 05–06. Förbundsordförande, Sveriges socialdemokratiska ungdomsförbund 07–11. Tankesmedjan Global Utmaning 12–14.

**Güclü Hedin, Roza (S)**

Dalarnas län

Riksdagsledamot 10–22 (Statsrådsersättare 180924–220109 och 220926–221018). Ledamot utbildningsutskottet 14–18, utrikesutskottet 18–19 och försvarsutskottet 22. Deputerad sammansatta utrikes- och försvarsutskottet 18. Suppleant försvarsutskottet 10–12, socialutskottet 10–18, sammansatta utrikes- och försvarsutskottet 11, trafikutskottet 12–14, utbildningsutskottet 18–19, socialförsäkringsutskottet 19–22 och arbetsmarknadsutskottet 19–22. Kvittningsman Socialdemokraterna 14–17. Suppleant OSSE-delegationen 18–22.

Näringspolitisk chef. Född 1982-11-28 i Gottsunda församling, Uppsala län.

Utbildning

Gymnasieskola, Elprogrammet med inriktning IT, Lugnetgymnasiet i Falun, slutår 01. Turism- och resandevetenskapliga programmet med inriktning på sociologi, Högskolan Dalarna 06.

Anställningar

Socialsekreterare inom försörjningsstöd, Borlänge kommun 06. Socialsekreterare inom missbruksenheten, Falu kommun. Näringspolitisk chef, Mellansvenska handelskammaren.

Uppdrag inom statliga myndigheter och kommittéer m.m.

Insynsrådet, Länsstyrelsen i Dalarna 16–.

Kommunala uppdrag

Kommunfullmäktig, Falun 06–10 och 22. Ledamot, kommunstyrelsen, Falun 06–10. Kulturnämnden, Falun 04–06.

Uppdrag inom förenings- och näringsliv

Ordförande, Falu arbetarekommun, Socialdemokraterna i Falun 15–20. Valberedare, Slätta SK 23.

**Göthberg, Gustaf (M)**

Göteborgs kommun, plats 265

Riksdagsledamot 22–. Ledamot försvarsutskottet 22–. Suppleant försvarsutskottet 22–, utrikesutskottet 22– och sammansatta utrikes- och försvarsutskottet 22. Suppleant Europarådets svenska delegation 22–.

Född 1993-11-30 i Johannebergs församling, Västra Götalands län. Föräldrar: Assuransdirektör Sten Göthberg och marknadsekonom Mimmi von Troil.

Utbildning

Studier i ekonomisk historia, rysk idéhistoria och praktisk filosofi, Göteborgs universitet.

Anställningar

Politisk sekreterare, Sundbybergs kommun 13–15. Landstingsrådssekreterare, Stockholms läns landstings trafikrotel 15–17. Stadssekreterare, Göteborgs kommun 18. Frilansskribent och analytiker 19–20. Projektledare, Jarl Hjalmarson Stiftelsen 20–22.

Uppdrag inom statliga myndigheter och kommittéer m.m.

Ledamot, Strålsäkerhetsmyndighetens insynsråd 22–.

Kommunala uppdrag

Ledamot, nämnden för intraservice, Göteborgs kommun 18–19. Ordförande, inköps- och upphandlingsnämnden, Göteborgs kommun 19–22. Ledamot, miljö- och klimatnämnden, Göteborgs kommun 19–22. Ordförande, miljö- och klimatnämndens tillståndsutskott 21–22.

Uppdrag inom förenings- och näringsliv

Vice riksförande, Moderat Skolungdom 12–13. Ledamot förbundsstyrelsen och internationell sekreterare, Moderata Ungdomsförbundet 14–16. Ordförande, Moderaterna i Johanneberg–Guldheden 18–. Ledamot, kretsstyrelsen för Moderaterna i Göteborgs stad 20–. Ledamot förbundsstyrelsen, Moderaterna i Västra Götalands län 23–. Ledamot, Svenska Atlantkommittén 23–.



Haddou, Tony (V)

Göteborgs kommun, plats 158

Riksdagsledamot 18–. Vice ordförande socialförsäkringsutskottet 24–. Ledamot skatteutskottet 18–22. Suppleant finansutskottet 18–22, socialförsäkringsutskottet 21–24, arbetsmarknadsutskottet 22– och utrikesutskottet 23–24. Ledamot valberedningen 22–.

Född 1989-06-15



Haider, Monica (S)

Kronobergs län, plats 254

Riksdagsledamot 14–. Ledamot miljö- och jordbruksutskottet 14–18, näringsutskottet 18– och EU-nämnden 21–. Suppleant kulturutskottet 14–18, finansutskottet 18–22, miljö- och jordbruksutskottet 18–22 och EU-nämnden 20–21. Suppleant Europarådets svenska delegation 14–15. Personlig suppleant styrelsen för Riksbankens Jubileumsfond 17–.

Metallarbetare. Född 1963-08-03 i Vi-restads församling, Kronobergs län. Föräldrar: Lantbrukaren/metallarbetaren Allan Bengtsson och verksamhetsledaren Kerstin Bengtsson, f. Dahl.

Utbildning

Nioårig grundskola. Gymnasieingenjör maskin, Hässleholms tekniska 88–90. Statskunskap, Lunds universitet 97–01.

Anställningar

Sömmerska, Petris AB, Vislanda 79–86. Au pair, Chicago 83–84. Metallarbetare, Proton Cartec/EVAB, Eteryda 86–90. Instrukör, Samhall Dacke AB 90–97.

Uppdrag inom statliga myndigheter och kommittéer m.m.

Ledamot insynsrådet, Länsstyrelsen Kronoberg 16–. Ledamot, Jordbruksverkets insynsråd 16–. Ledamot, parlamentariska landsbygdskommittén 15–17. Viltförvaltningsdelegationen Kronoberg.

Kommunala uppdrag

Kommunfullmäktig, Älmhult.

Uppdrag inom förenings- och näringsliv

Partidistriktsordförande, Kronoberg 09–. Ersättare, partistyrelsen Socialdemokraterna 05–21. Styrelseledamot, Älmhults arbetarekommun. Ordförande, Eterydaortens viltförvaltningsområde. Ordförande förbundsstyrelsen, Kronobergs försvarsutbildningsförbund.



Hallengren, Lena (S)

Kalmar län, plats 220

Riksdagsledamot 06–. Ledamot miljö- och jordbruksutskottet 06–09, ordförande trafikutskottet 09–10, vice ordförande socialutskottet 10–14 och ordförande utbildningsutskottet 14–18. Suppleant socialförsäkringsutskottet 06–10. Ledamot krigsdelegationen 10–18 och 22–. Ledamot riksdagsstyrelsen 22–. Vice ordförande valberedningen 22–. Suppleant Europarådets svenska delegation 06–07. Gruppledare Socialdemokraterna 22–. Statsråd (förskole- och ungdomsminister, minister för vuxnas lärande), Utbildnings- och kulturdepartementet 021021–061006, statsråd (barn-, äldre- och jämställdhetsminister), Socialdepartementet 180308–190121 och socialminister, Socialdepartementet 190121–221006.

Lärare. Född 1973-12-25 i Kalmar församling, Kalmar län. Föräldrar: Snickaren Anders Hallengren och läraren Ulla Hallengren, f. Carlström.

Utbildning

Gymnasieskola, samhällsvetenskaplig linje, Kalmar 89–92. Ekonomiskt basår, Kalmar 92–93. Lärarutbildning, årskurs 1–7 i sv/so och musik, Högskolan i Kalmar 93–97.

Anställningar

Politisk sekreterare, Kalmar kommun 99.
Förbundssekreterare, SSU 99–02.

Uppdrag inom statliga myndigheter och kommittéer m.m.

Regeringens ersättare i EU:s framtidskonvent 02–03. Ledamot, insynsrådet, Länsstyrelsen i Kalmar län. Ledamot, Folkbildningsrådet 10–18. Ledamot, Mimers forskningsråd 15–18.

Kommunala uppdrag

Kommunfullmäktig, Kalmar 97–99, vice ordförande 98–99. Ledamot, kommunstyrelsen och kommunstyrelsens arbetsutskott 97–98.

Uppdrag inom förenings- och näringsliv

Styrelseledamot, SSU 95–02. Ledamot, Socialdemokraternas valanalysgrupp 02–03, Socialdemokraterna i Kalmar län 03– och Socialdemokraternas partistyreelse 06–. Ordförande, Socialdemokraterna i Kalmar 06–14. Styrelseledamot, Landsrådet för Sveriges ungdomsorganisationer 98–99 och ABF 00–02.



Hamilton, Carl B (L)

Stockholms kommun

Riksdagsledamot 91–93 (statsrådsersättare 911005–931020), 94 (statsrådsersättare 941003–941006), 97–98 (971201–981004), 02–14 och 22–23 (statsrådsersättare 221018–230822). Ledamot finansutskottet

97–98, 08–14 och 22–23, utrikesutskottet 02–04 och EU-nämnden 02–08, 10, vice ordförande 02–06. Ledamot sammansatta konstitutions- och utrikesutskottet 03 och 07 och arbetsmarknadsutskottet 04–06. Ordförande näringsutskottet 10, EU-nämnden 10–12. Suppleant finansutskottet 91–93, lagutskottet 91–92, näringsutskottet 92–93, 05–06 och 07–10, EG-Sverige-kommittén 93, EU-nämnden 97–98 och 12–14, sammansatta utrikes- och försvarsutskottet 03 och 04, skatteutskottet 05–06 och 22–23, utrikesutskottet 06–08, civilutskottet 22–23 och konstitutionsutskottet 22–23. Suppleant Utrikesnämnden 06 och Riksbanksfullmäktige 08–10, 14–18 och 22. Ledamot riksdagens delegation till Natos parlamentariska församling 12–14.

Professor i internationell ekonomi. Född 1946-01-01 i Johannebergs församling, Västra Götalands län. Föräldrar: Överstelöjtnanten Gustaf Hamilton och Margareta Hegardt.

Utbildning

Fil. kand., Lunds universitet. Ph. D, London School of Economics 74.

Anställningar

Docent i nationalekonomi, Stockholms universitet 81. Gästforskare, Australian National University 82–83. Biträdande chef, Institutet för internationell ekonomi vid Stockholms universitet 84–88. Forskare i Östasiens ekonomiska och kulturella utveckling vid humanistisk-samhällsvetenskapliga forskningsrådet 88–91. Professor, Centrum för Stillahavs-Asienstudier vid Stockholms universitet 91. Politiskt sakkunnig, Finansdepartementet 92, statssekreterare, Finansdepartementet 93–94. Professor, Östekonomiska institutet vid Handelshögskolan i Stockholm 95–96. Chefsekonom, Svenska Handelsbanken

96–00. Professor, Handelshögskolan 00–06.

Uppdrag inom statliga myndigheter och kommittéer m.m.

Styrelseledamot, Institutet för internationell ekonomi 84–88, Centrum för Stilla-havs-Asienforskning 84–01 och Styrelsen för u-landsforskning 85–88. Expert, biståndspolitiska utredningen 77. Ledamot, Riksbanksutredningen 92–93, EU 2004-kommittén 01–02 och Klimatberedningen 07–09. Ledamot, Betalningsutredningens parlamentariska referensgrupp 21–23.

Uppdrag inom förenings- och näringsliv

Ledamot, Folkpartiets partistyrrelse 99–15. Styrelseledamot, Stiftelsen Wenner-Gren Center 84–92 och Utrikespolitiska institutet 85–03. Ordförande, Liberala ekonomklubben 87–91. Vice ordförande, Stiftelsen Ja till Europa 90–95. Styrelseledamot, Systembolaget 07–.

Skrifter i urval

Europa och Sverige, EG-frågan inför 90-talet (87, redaktör), Textiles trade and developing countries (90), Monitoring European integration (90), Understanding the Market Economy (92, tillsammans med andra; svensk upplaga 94, Omställning till marknad), Vad vill Sverige med EU? (96, tillsammans med andra), EMU – ett politiskt projekt (97), EMU – strategier och beslut (97), Bekämpa fattigdom och ofrihet. En liberal stridsskrift för globalisering (01), På jakt efter ett nytt ankare (03, tillsammans med andra) samt ett stort antal vetenskapliga artiklar i internationella och svenska tidskrifter i nationalekonomi och politik.



Hammar Johnson, Ann-Charlotte (M)

Skåne läns västra, plats 186

Riksdagsledamot 06– (statsrådsersättare 061109–101004). Ledamot finansutskottet 10–13 och näringsutskottet 13–. Suppleant finansutskottet 06–10, utbildningsutskottet 07–10 och 16–18, försvarsutskottet 10–14, konstitutionsutskottet 14–18, miljö- och jordbruksutskottet 18–22, EU-nämnden 22– och trafikutskottet 22–.

Skolledare/Rektor. Född 1966-01-06 i Bjuv, Skåne län. Föräldrar: Ingenjören Rune Hammar och administratören Inga Hammar, f. Svensson.

Utbildning

Samhällskunskap och hushållsläro-utbildning, Umeå universitet 85–87. Historia, religion och geografi, Linköpings universitet 87–90. Ämnesläroexamen, historisk- och samhällsvetenskaplig linje (160 p), Linköpings universitet 90. Nationalekonomi, Göteborgs universitet 92. Samhällsgeografi, historia, religion och geografi, Lunds universitet 92–98.

Anställningar

Ämneslärare, Perstorps kommun 90–93. Gymnasielärare, Helsingborgs kommun 94–01. Utbildningsplanerare 02–04, biträdande rektor 04–06, rektor 06–, Landskrona-Kävlinge-Svalövs gymnasieförbund. Anställning, Landskrona kommun.

Uppdrag inom statliga myndigheter och kommittéer m.m.

Ledamot, Exportkontrollrådet 11–14 och suppleant 19–. Ledamot, insynsråden för Patent- och registreringsverket 19– och Swedac 23–.

Kommunala uppdrag

Kommunfullmäktig, Bjuv 02 och 10–. Vice ordförande, kommunfullmäktige 22–. Ledamot, miljö- och byggnadsnämnden 98–02 och utbildningsnämnden 00–06. Regionfullmäktig, Region Skåne 02–06. Vice ordförande, Nordvästra Skånes sjukvårdsdistrikt, Region Skåne 04–06.

Uppdrag inom förenings- och näringsliv

Styrelseledamot, Moderaterna i Bjuv 00–04, sekreterare 99–00, vice ordförande 05–09, ledamot 11– och ordförande 14–.



Hannah, Robert (L)

Göteborgs kommun, plats 69

Riksdagsledamot 14–. Vice ordförande kulturutskottet 22–. Ledamot civilutskottet 14–22 och sammansatta civil- och kulturutskottet 18. Suppleant skatteutskottet 14–22, trafikutskottet 18–22, arbetsmarknadsutskottet 14–22, justitieutskottet 14–, civilutskottet 22–, EU-nämnden 22–, socialförsäkringsutskottet 22– och konstitutionsutskottet 23–.

Människorättsjurist. Född 1985-08-07 i Falkenbergs församling, Hallands län. Föräldrar: Egenföretagaren George Hanna

och personliga assistenten Amira Elishia Hanna, f. Khoshow.

Utbildning

Hvitfeldtska gymnasiet, Göteborg, slutår 05. Juristprogrammet, Stockholms universitet, slutår 11. Mastersexamen i internationell rätt, Georgetown University, Washington D.C., slutår 13.

Anställningar

Programme manager, Swedish International Liberal Centre (SILC), Stockholm 11–14. Sommarnotarie, Högsta förvaltningsdomstolen, Stockholm 11. Praktikant, Utrikesdepartementet, Enheten för folkrätt och mänskliga rättigheter, Stockholm 11. Sommarnotarie, Göta hovrätt, Jönköping 10. Trainee, Youth For Understanding South Africa, Bloemfontein, 06. Kundbokare, SEB, 05–06. Ledsagare och kontaktperson, Stadsdelsförvaltningen i Tynnered, Göteborg, 04–06. Restaurangbiträde, McDonald's Stig Center, Göteborg, 01–03.

Uppdrag inom statliga myndigheter och kommittéer m.m.

Ledamot, Migrationsverkets insynsråd, 22–23.



Hansén, Camilla (MP)

Örebro län, plats 340

Riksdagsledamot 16 och 19– (ersättare 160118–160731). Ledamot konstitutionsutskottet 19–22, utrikesutskottet 21–22,

sammansatta utrikes- och försvarsutskottet 21 och utbildningsutskottet 22-. Suppleant civilutskottet 16 och 20-22, socialutskottet 19-22, sammansatta utrikes- och försvarsutskottet 21, utrikesutskottet 22, konstitutionsutskottet 22-, kulturutskottet 22-, EU-nämnden 22- och försvarsutskottet 23-. Suppleant valberedningen 22- och ersättare riksdagsstyrelsen 22-. 2:e vice gruppleadare Miljöpartiet de gröna 22- och kvittningsperson 22-. Ledamot riksdagens styrgrupp för bilaterala demokratifrämjande samarbete 22-.

Född 1976-04-29



Haraldsson, Johanna (S)

Jönköpings län, plats 61

Riksdagsledamot 14-. Ledamot civilutskottet 14-18, sammansatta civil- och kulturutskottet 18 och arbetsmarknadsutskottet 22-. Suppleant socialförsäkringsutskottet 14-18, arbetsmarknadsutskottet 14-22, näringsutskottet 18-22 och civilutskottet 22-. Suppleant Nordiska rådets svenska delegation 22-23. Kvittningsperson Socialdemokraterna 19-.

Industriarbetare. Född 1980-07-08 i Vetlanda, Jönköpings län. Föräldrar: Byggnadssnickaren/lastbilschauffören Dag Haraldsson och administratören Mona Neij Haraldsson.

Utbildning

Njudungsgymnasiet, Vetlanda, slutår 99. Enstaka kurser, Linnéuniversitetet 99-00.

Anställningar

Maskinoperatör, Swedish Match Industries AB, Vetlanda 00-14.

Uppdrag inom statliga myndigheter och kommittéer m.m.

Ledamot SCB:s insynsråd 14-16. Ledamot Arbetsmiljöverkets insynsråd. Ledamot insynsrådet, Myndigheten för arbetsmiljökunskap.

Kommunala uppdrag

Kommunfullmäktig, Vetlanda 10-14. Ersättare, kommunfullmäktige, Vetlanda 02-10. Ledamot, barn- och utbildningsnämnden, Vetlanda 05-10 och ordförande 11-14. Ersättare, socialnämnden, Vetlanda 99-01. Ersättare, barn- och utbildningsnämnden, Vetlanda 03-05. Ersättare, gymnasienämnden, Höglandets kommunalförbund 11-14.

Uppdrag inom förenings- och näringsliv

Ledamot, styrelsen SSU i Jönköpings län 97-00 Ledamot, IF-Metallklubben vid Swedish Match Industries, Vetlanda 04-08. Ledamot, styrelsen för IF-Metall, Höglandet 05-06. Ordförande, IF-Metallklubben vid Swedish Match Industries, Vetlanda 08-11. Ordförande, Vetlanda Socialdemokratiska förening 12-13. Ledamot, Vetlanda Arbetarekommuns styrelse 12-. Ledamot, distriktsstyrelsen Socialdemokraterna i Jönköpings län 13-14 och 16-. Styrelseordförande, Äldfors folkhögskola 15-.



Hedberg, Anna-Lena (SD)

Dalarnas län, plats 164

Riksdagsledamot 22-. Ledamot socialutskottet 22-23 och kulturutskottet 23-. Suppleant socialutskottet 23-. Suppleant Nordiska rådets svenska delegation 22-.

Medicinsk sekreterare. Född 1973-06-24 i Kristine församling, Dalarnas län. Föräldrar: Elektrikern Erik Hedberg och hårfri-sörskan Annie Hedberg, f. Eriksson.

Utbildning

Barnskötarutbildning. Yrkehögskola. Medicinsk sekreterare.

Kommunala uppdrag

Kommunfullmäktig, Leksand 18-. Ledamot kommunstyrelsen 18-22. Regionfullmäktig Dalarna 22-.

Uppdrag inom förenings- och näringsliv

Ordförande, Sverigedemokraterna Siljansbygden 18-22. Ledamot, Sverigedemokraternas distriktsstyrelse 19-22. Ledamot, Sverigedemokraternas Kvinnoförbund 19-22. Förbundssekreterare Sverigedemokraternas kvinnoförbund 20-22.



Hedberg, Peter (S)

Västernorrlands län, plats 348

Riksdagsledamot 22-. Suppleant konstitutionsutskottet 22-.

Född 1990-11-15 i Gudmundrå församling, Västernorrlands län.

Utbildning

Gymnasieskola, samhällsvetenskapligt program, Ådalsskolan, Kramfors 06-09. Lärarutbildning, Umeå universitet, slutår 14.

Anställningar

Gymnasielärare, Ådalsskolan, Kramfors kommun 14-.

Kommunala uppdrag

Kommunfullmäktig, Kramfors 14-. Ordförande kommunfullmäktige 18-. Ledamot kommunstyrelsen 19-22 och kommunstyrelsens arbetsutskott 20-22.

Uppdrag inom förenings- och näringsliv

Ordförande Umepedagogerna och studeranderepresentant i styrelsen för Lärarhögskolan, Umeå universitet 10-11. Ledamot styrelsen, Kramfors socialdemokratiska arbetarekommun 15-21 och vice ordförande 18-19. Valberedare, Socialdemokratiska partidistriktet Västernorrland 16-. Ordförande Kramfors socialdemokratiska förening 21-.



Hedlund, Roger (SD)

Gävleborgs län, plats 49

Riksdagsledamot 14-. Ledamot civilutskottet 14- och sammansatta civil- och kulturutskottet 18. Suppleant konstitutionsutskottet 14-18. Suppleant EU-nämnden 15-22.

Industrirobotoperatör. Född 1979-11-06 i Valbo församling, Gävleborgs län. Föräldrar: Ingenjören Sam Hedlund och kontorristen Berit Hedlund, f. Larsson.

Utbildning

Industriprogrammet Parkskolan, Sandviken 95-98.

Anställningar

Industrirobotoperatör, Sandvik AB, Sandviken 98-10 och 12-13. Politisk sekreterare, riksdagen, Stockholm 10-11. Politisk sekreterare, Landstinget Gävleborg, Gävle 13-14.

Uppdrag inom statliga myndigheter och kommittéer m.m.

Ledamot, Bostadsplaneringskommittén 14-15.

Kommunala uppdrag

Kommunfullmäktig, Gävle 06-. Nämndeman, Gävle tingsrätt 07-10. Ledamot, skattnämnden i Gävle 11-12. Landstingsfullmäktig, Gävleborg 07-14. Regionfullmäktig, Region Gävleborg 14-18. Ordförande patientnämnden 23-. Ledamot, Gavlefastigheter, Gävle 15-22. Revisor, Region Gävleborg 19-22. Ersättare, Sve-

riges allmännyttan AB 19-23 och ledamot 23-. Ledamot AB Gavlegårdarna 22-. Ledamot, Länsmuseet Gävleborg 23-.

Uppdrag inom förenings- och näringsliv

Ordförande, Sverigedemokraterna i Gävle 02-11, andre vice ordförande 21-22 och ledamot 23-. Ledamot, Sverigedemokraterna Gävleborg 0-05 och ordförande 05-. Ledamot, valberedningen Sverigedemokraterna riks 04-05 och ordförande 06-09. Suppleant, partistyrelsen Sverigedemokraterna 13-15, ledamot 15-19 och suppleant 21-. Vice ordförande, Sverigedemokraternas medlemsutskott 13-19. Suppleant, Sverigedemokraternas stadsgreutskott 21-.



Heie, Ulrika (C)

Västra Götalands läns östra, plats 44

Riksdagsledamot 06-. Ordförande trafikutskottet 22-. Ledamot utbildningsutskottet 06-07 och 08-18, ordförande 08. Ledamot miljö- och jordbruksutskottet 18-22 och ordförande 20. Suppleant utrikesutskottet 06-18, miljö- och jordbruksutskottet 09-10 och 12-14, näringsutskottet 11-12 och utbildningsutskottet 18-22. Ledamot, krigsdelegationen 14- och valberedningen 22-. Ersättare, riksdagsstyrelsen 14-. 1:e vice gruppleddare, Centerpartiet 11-.

Mellanstadielärare. Född 1965-04-17 i Alingsås landsförsamling, Älvsborgs län.

Föräldrar: Lantbrukaren Rustan Carlsson och f.d. riksdagsledamoten Birgitta Carlsson, f. Larsson.

Utbildning

Mellanstadielärarexamen 83–86.

Anställningar

Lärare, Skövde kommun 86–02. Kommunråd, Skövde 03–06.

Uppdrag inom statliga myndigheter och kommittéer m.m.

Ledamot, insynsrådet för Yrkehögskolemyndigheten 15–22. Ledamot, Allmänna Barnhusets stiftelse med tillhörande bolag 10–.

Kommunala uppdrag

Kommunfullmäktig, Skövde kommun 02–. Gruppledare Centerpartiet i kommunfullmäktige 19–22. Ersättare, kommunstyrelsen 99–01 och 07–, ledamot 01–06. Ledamot, fritidsnämnden, Skövde 95–98. Ersättare, regionfullmäktig, Västra Götalandsregionen 99–02, kulturnämnden, Västra Götalandsregionen 03–06. Ledamot, hälso- och sjukvårdsnämnden östra Skaraborg 99–02, regionfullmäktig, Västra Götalandsregionen 03–06. Ledamot, Kommunförbundet Skaraborg 03–07.

Uppdrag inom förenings- och näringsliv

Förbundsordförande, Studieförbundet Vuxenskolan 15–. Ordförande, Centerpartiets internationella stiftelse 12–17.



Heindorff, Ulrika (M)

Skåne läns västra, plats 259

Riksdagsledamot 15 (ersättare 150928–151231) och 18–. Ledamot socialutskottet 18–22 och socialförsäkringsutskottet 22–. Suppleant civilutskottet 18–19 och 22– samt utbildningsutskottet 19–22. Extra suppleant finansutskottet 15. Ledamot riksdagens delegation till parlamentariska Östersjökonferensen 18 och riksdagens delegation till Interparlamentariska unionen 18–20 och 21–22.

Jurist. Född 1983-10-09 i Eksjö församling, Jönköpings län. Föräldrar: Gymnastikdirektören Bo Heindorff och specialpedagogen Lena Heindorff, f. Ericsson.

Utbildning

Njudungsgymnasiet, Vetlanda 99–02. En termins studier på pol. mag.-programmet, Göteborgs universitet 02. Jur.kand., Lunds universitet 03–08.

Anställningar

Skadehandläggare och ansvars- och regresshandläggare, Folksam 08–10. Affärsjurist, Nordbro Jurister 10. Skuldsaneringshandläggare, Kronofogdemyndigheten 10–11. Politisk sekreterare, Region Skåne 11–14.

Uppdrag inom statliga myndigheter och kommittéer m.m.

Revisorssuppleant Systembolaget AB 19–20. Referensgrupp äldreomsorgslag 21–22.

Ledamot Socialstyrelsens rättsliga råd 22–. Referensgrupp Arbets-skadeutredningen –23. Referensgrupp Karensutredningen –23. Referensgrupp Läkarintygets betydelse i sjukskrivningsprocessen –23.

Kommunala uppdrag

Kommunfullmäktig, Helsingborg 10–18. Suppleant, kommunstyrelsen 12–14. 2:e vice ordförande vård- och omsorgsnämnden 17–18. Ledamot, personalutskottet, kommunala pensionärsrådet och kommunala integrationsrådet 12–14. Ersättare i HFSAB, Helsingborg 15–18. Regionfullmäktig, Region Skåne 10–18. Ledamot, regionstyrelsen 15–18. 2:e vice ordförande, beredningen för primärvård, psykiatri och tandvård 15–18. Ledamot, hälso- och sjukvårdsnämnden 15–18.

Uppdrag inom förenings- och näringsliv

2:e vice ordförande Helsingborgsmoderaterna 19–22. Ordförande utbildningsutskottet, Helsingborgsmoderaterna 21–23.



Helldén, Daniel (MP)

Stockholms kommun, plats 244

Riksdagsledamot 22–. Ledamot trafikutskottet 22–23. Suppleant civilutskottet 22–, EU-nämnden 22– och trafikutskottet 24–. Ledamot krigsdelegationen 24– och Utrikesnämnden 24–. Språkrör Miljöpartiet de gröna 23–.

Född 1965-06-27 i Luleå domkyrkoförsamling, Norrbottens län. Föräldrar: Chefsåklagare Rune Helldén och bankdirektör Margareta Helldén, f. Söderström.

Utbildning

Gångsätra gymnasium, Lidingö, slutår 84. Fil. dr. statsvetenskap, Stockholms universitet 05.

Anställningar

Lektor, Stockholms universitet 05–11. Lektor, Mälardalens högskola 11. Oppositionsborgarråd, Stockholm 11–14. Trafikborgarråd 14–22.

Kommunala uppdrag

Kommunfullmäktig, Gnesta 02–08. Kommunfullmäktig, ersättare, Stockholm 11–14 och ledamot 14–22. Ledamot kommunstyrelsen, Gnesta 03–08. Ersättare kommunstyrelsen, Stockholm 11–14, ledamot 14–22 och 2:e vice ordförande 14–18. Ledamot miljö- och byggnadsnämnden, Gnesta 00–02. Ersättare utbildningsnämnden, Stockholm 08–10. Ledamot Stockholms skönhetsråd 11–12. Ledamot stadsbyggnadsnämnden 12–14. Vice ordförande trafiknämnden 12–14 och ordförande 14–22. Ledamot Stockholms stadshus AB 11–19 och ersättare 19–22.

Uppdrag inom förenings- och näringsliv

Ordförande Miljöpartiet Gnesta 02–08. Ordförande Miljöpartiet Sörmland 06–08. Ersättare styrelsen SKL 07–11 och 16–19. Ledamot, Miljöpartiets regionstyrelse Stockholm 08–11 och vice ordförande 10–11. Partistyreseledamot, Miljöpartiet 09–12. Styrelseordförande Stockholm parkering AB 15–22.

Skrifter i urval

A user's guide to the media archives: a practical handbook for political science students (95, tillsammans med Alexa Robertson), Civil olydnad i samtida politisk teori (96, i Lindensjö m.fl.), Demokratin utmanas: Almstriden och det politiska etablissemangen (05).



Hellsborn, Erik (SD)

Hallands län, plats 262

Riksdagsledamot 22-. Ledamot arbetsmarknadsutskottet 22-23. Suppleant skatteutskottet 23-, socialutskottet 23- och socialförsäkringsutskottet 23-.

Undersköterska. Född 1984-05-21 i Varbergs församling, Hallands län Föräldrar: Industrierbetaren Lars Hellsborn och barnmorskan Margareta Hellsborn, f. Karlsson

Utbildning

Gymnasieskola, Peder Skrivares skola, Varberg, slutår 03.

Anställningar

Undersköterska, Varbergs kommun, 03-22.

Kommunala uppdrag

Kommunfullmäktig, Varberg, 06-22.
Regionfullmäktig, Region Halland, 14-22.



Helmersson Olsson, Caroline (S)

Södermanlands län, plats 31

Riksdagsledamot 06 (statsrådsersättare 061002-061006) och 07-. Ledamot utbildningsutskottet 10-. Suppleant socialförsäkringsutskottet 07-10, utbildningsutskottet 07-10, konstitutionsutskottet 10-14, kulturutskottet 18-22 och EU-nämnden 22-. Kvittningsperson Socialdemokraterna 10-. Ledamot riksbanksfullmäktige 14-22 och Valprovsnämnden 15-19. Suppleant Valprovsnämnden 11-15.

Ombudsman/Undersköterska. Född 1963-04-08 i Katrineholms församling, Södermanlands län. Föräldrar: Metallarbetaren Harald Olsson och butiksbiträdet Barbro Lövgren, f. Karlsson.

Utbildning

Gymnasieskola, vårdlinjen, Katrineholm, slutår 82.

Anställningar

Undersköterska/vårdbiträde, Vingåkers kommun 82-03. Projektsamordnare, Vingåkers kommun 98-99. Assistent, Vingåkers kommun 99-02. Föreståndare, Vingåkers kommun 00. Bitr. områdeschef, Vingåkers kommun 02. Ombudsman, Socialdemokraterna 03-.

Uppdrag inom statliga myndigheter och kommittéer m.m.

Insynsrådet, Specialpedagogiska myndigheten 22-.

Kommunala uppdrag

Kommunfullmäktig, Vingåker 98–, ordförande 06–10. Ledamot, kommunstyrelsen 99–03. Ordförande, valnämnden 95–02.

Uppdrag inom förenings- och näringsliv

Fackliga uppdrag, Svenska Kommunalarbetsareförbundet i Vingåker och Sörmland 83–. Ordförande, Vingåkers arbetarekommun 06–21. Ledamot, Socialdemokraternas distriktsstyrelse i Sörmland 07–.

**Hirvonen, Annika (MP)**

Stockholms län, plats 145

Riksdagsledamot 14–. Ledamot justitieukskottet 15–16 och vice ordförande 14–15 och 16–18. Ledamot utbildningsutskottet 18–22, socialförsäkringsutskottet 22–23 och skatteutskottet 24–. Suppleant EU-nämnden 14–15 och 19–, arbetsmarknadsutskottet 15–24, socialförsäkringsutskottet 18–19, justitieukskottet 18–19 och 22– och finansutskottet 24–. Ledamot Utrikesnämnden 21, krigsdelegationen 21–22 och Nordiska rådets svenska delegation 21–22. Ledamot riksdagsstyrelsen 20–22 och 22–23. Ersättare riksdagsstyrelsen 22 och 23–. Gruppledare Miljöpartiet de gröna 20–22 och 22–23 och 1:e vice gruppledare 22 och 23–.

Född 1989-06-02

**Holmqvist, Paula (S)**

Västra Götalands läns norra

Riksdagsledamot 14–. Ledamot försvarsutskottet 14–22, sammansatta utrikes- och försvarsutskottet 18, 19, 20 och 21 samt arbetsmarknadsutskottet 22–. Suppleant socialförsäkringsutskottet 14–22, arbetsmarknadsutskottet 14–22 och sammansatta utrikes- och försvarsutskottet 15, 16, 17, 20 och 21. Suppleant Nordiska rådets svenska delegation 18–19 och utrikesnämnden 18–22.

Undersköterska. Född 1964-02-04 i Dals-Eds församling, Västra Götalands län. Föräldrar: Skolvaktmästaren Kjell Magnusson och butiksbiträdet Kerstin Magnusson.

Utbildning

Gymnasieskola Vänersborg, slutår 82.

Anställningar

Undersköterska, Vänersborgs lasarett 83–84. Undersköterska, Björkåsens sjukhem, Bengtsfors 85. Dals-Eds kommun.

Uppdrag inom statliga myndigheter och kommittéer m.m.

Ledamot, Strålsäkerhetsmyndighetens insynsråd 15–18. Ledamot i Rikshemvärnsrådet 15–22. Ledamot, insynsrådet, Länsstyrelsen Västra Götaland 22 och Jämställdhetsmyndighetens insynsråd 22–.

Uppdrag inom förenings- och näringsliv

Ordförande i Socialdemokratiska parti-distriktet, Fyrbodals 19–22.



Hornberger, Johanna (M)

Stockholms län, plats 8

Riksdagsledamot 22– (statsrådsersättare 221018–). Suppleant miljö- och jordbruksutskottet 22–, trafikutskottet 22– och EU-nämnden 23–.

Jurist. Född 1975-03-28

Utbildning

Gymnasium, Vallentuna, slutår 94. Juristprogrammet, Stockholms universitet.

Anställningar

Skattejurist, Deloitte, slutår 10. Verksjurist, Statens institutionsstyrelse (SiS), slutår 14.

Uppdrag inom statliga myndigheter och kommittéer m.m.

Ledamot, Livsmedelsverkets insynsråd.

Kommunala uppdrag

Kommunfullmäktigt Danderyd. Ledamot, kommunstyrelsen.

Skrifter i urval

Minska strömmingsfisket i Östersjön, Dagens industri 230623, tillsammans med Lars Beckman och Jennie Wernäng.



Hovskär, Dan (KD)

Västra Götalands läns östra, plats 102

Riksdagsledamot 22– (statsrådsersättare 221018–). Suppleant näringsutskottet 22–, miljö- och jordbruksutskottet 22–, trafikutskottet 22–, civilutskottet 22–, utbildningsutskottet 22– och socialutskottet 22–.

Född 1970-03-04



Hultberg, Johan (M)

Västra Götalands läns norra, plats 19

Riksdagsledamot 10–. Ledamot miljö- och jordbruksutskottet 10–18, EU-nämnden 14–19 och socialutskottet 18–. Suppleant EU-nämnden 13–14 och 19– och utbildningsutskottet 19–. Ledamot riksdagens delegation till Interparlamentariska unionen 22 och Nordiska rådets svenska delegation 22–.

Tjänsteman. Född 1985-07-20 i Forshälla församling, Västra Götalands län. Föräldrar: Tjänstemannen Lars Hultberg och utvecklingsledaren Annemarie Hultberg, f. Andréén.

Utbildning

Gymnasieskola, Växjö, slutår 04. Värnplikt, sjukvårdsgruppbefäl A9 Kristinehamn, slutår 05. Högskoleexamen, ledarskap och organisation, Linnéuniversitetet 21.

Uppdrag inom statliga myndigheter och kommittéer m.m.

Ledamot, Gentekniknämnden och Alkoholsortimentsnämnden. Ledamot insynsrådet, SIS. Ledamot Trygghetsberedningen och Vårdansvarskommittén. Tidigare ledamot av Miljömålsberedningen, Naturvårdsverkets insynsråd och Strålsäkerhetsmyndighetens insynsråd.

Kommunala uppdrag

Kommunfullmäktig, Tanum.

**Hultqvist, Peter (S)**

Dalarnas län, plats 22

Riksdagsledamot 06-. Ledamot utbildningsutskottet 06-10, konstitutionsutskottet 10-11, sammansatta utrikes- och försvarsutskottet 11, 12, 13, 14 och 22, vice ordförande 11 och 13. Ledamot försvarsutskottet 11 och ordförande 11-14 och 22-. Suppleant näringsutskottet 06-10. Ledamot krigsdelegationen 10-14 och 22-. Ledamot riksdagens delegation till Natos parlamentariska församling 11-14 och vice ordförande 22-. Suppleant Nordiska rådets svenska delegation 06-10 och Utrikesnämnden 11-14 och 22-. Försvars-

minister, Försvarsdepartementet 141003-221018.

Född 1958-12-31

**Håkansson, Per-Arne (S)**

Skåne läns norra och östra, plats 38

Riksdagsledamot 14-. Ledamot näringsutskottet 15-18 och konstitutionsutskottet 18-22. Suppleant konstitutionsutskottet 14-18, näringsutskottet 14-15 och 22- och trafikutskottet 18-. Ledamot Nordiska rådets svenska delegation 18- och riksdagens delegation till Interparlamentariska unionen 22. Suppleant Nordiska rådets svenska delegation 14-16.

Journalist/Ombudsman. Född 1963-04-16 i Björnekulla församling, Skåne län. Föräldrar: Verkmästaren Gert Håkansson och ekonomibiträdet Anna-Lisa Håkansson, f. Persson.

Utbildning

Gymnasieskola, Klippan.

Anställningar

Journalist inom dagspress 83-99 (Helsingborgs Dagblad 83, Arbetet, Malmö 83-99). Ombudsman, Socialdemokraterna i Helsingborg 99-10. Ombudsman, Socialdemokraterna i Skåne 10-14.

Uppdrag inom statliga myndigheter och kommittéer m.m.

Ledamot, utredningen om Riksrevisionens ledningsstruktur 19. Ledamot, parlamen-

tariska kommittén för översyn av JO-äm-
betet 19–22.

Kommunala uppdrag

Kommunfullmäktig och ordförande, Åstorps kommun 08–22. Kommunfullmäktig, Ängelholms kommun 22–. Ledamot, kommunstyrelsen, Åstorps kommun 02–14. Ledamot, fritidsnämnden, Åstorps kommun 91–94. Ordförande, barn- och utbildningsnämnden, Åstorps kommun 02–10. Vice ordförande, kultur- och fritidsnämnden, Åstorps kommun 94–02.

Uppdrag inom förenings- och näringsliv

Vice ordförande, bolagsstyrelseledamot, nöjesparken Sundspärulan AB, Helsingborg 00–19. Programledare, Radio FM Helsingborg. Kassör, föreningen Sportpennorna i Helsingborg och Nordvästra Skåne 86–00. Samordnare för utvecklings- och folkrörelsesamarbete i norra Öresund, Nordvästra Skåne-Själland/Helsingör 00–10. Sammankallande, valberedningen, ABF Helsingborg 03–. Kyrkopolitiskt ansvarig, Socialdemokraterna i Skåne 10–14. Ordförande, Socialdemokrater för tro och solidaritet, Skåne och Blekinge 22–.

Skrifter i urval

24 år och elva dagar – boken om vägen tillbaka till allsvenskan för Helsingborgs IF (92). Stilla samtal före dansen – debattbok (07). Diktarnas Helsingborg (tillsammans med andra, 04). Krönikör, Helsingborgs idrottsårsbok.



Hänel Sandström, Marie-Louise (M)

Göteborgs kommun, plats 99

Riksdagsledamot 18–. Ledamot utbildningsutskottet 18–. Suppleant civilutskottet 18–19, kulturutskottet 19–22 och socialutskottet 19–. Suppleant valberedningen 22–. Ledamot styrelsen för Riksbankens jubileumsfond 20–.

Leg. läkare. Född 1968-10-18 i Västra Frölunda församling, Västra Götalands län. Föräldrar: Tekn.lic. Sven-Erik Hänel och leg. läkare Birgitta Hänel, f. Bäckman.

Utbildning

Leg. sjuksköterska, intensivvårdsköterska, Göteborg. Leg. läkare, specialist inom allmänmedicin, Göteborg.

Anställningar

Göteborgs stad och Västra Götalandsregionen 87–. Uppdrag inom statliga myndigheter och kommittéer m.m. Ledamot, CSN:s insynsråd, Riksbankens jubileumsfond, Läkemedelsskadenämnden och Svenska Unescorådet. Ersättare, Gentekniknämnden.

Uppdrag inom förenings- och näringsliv

Ledamot, Stiftelsen Alfons Åbergs kulturhus, Ryggmargsskadecentrum, Göteborg och Sim- och livräddningssällskapet. Ersättare, Lisebergs AB.



Höglund, Malin (M)

Dalarnas län, plats 104

Riksdagsledamot 20–21 (ersättare 200831–210201) och 22–. Ledamot socialutskottet 22–. Suppleant arbetsmarknadsutskottet 20–21 och kulturutskottet 22–.

Född 1969-04-13

Kommunala uppdrag

Kommunfullmäktig, Mora. Regionfullmäktig, Region Dalarna.

Uppdrag inom förenings- och näringsliv

Vice ordförande, Moderaterna Dalarna. Fullmäktig och valberedning, Dalarnas försäkringsbolag.



Högström, Caroline (M)

Västmanlands län, plats 309

Riksdagsledamot 22–. Suppleant socialförsäkringsutskottet 22– och konstitutionsutskottet 22–.

Född 1991-11-10 i Skerike församling, Västmanlands län. Föräldrar: Postiljonen och riksdagsmannen Tomas Högström och byggnadsingenjören och kommunalrådet Elisabeth Unell.

Utbildning

Läroarbetsutbildning, lärare tidiga åldrar, inriktning språk och språkutveckling, Mälardalens högskola, slutår 14.

Anställningar

Restaurangbiträde 07–14. Vårdbiträde, Västerås 10. Förskollärare, Västerås 14–.

Kommunala uppdrag

Kommunfullmäktig, Västerås 10–. Ersättare kommunstyrelsen 14–22. Ledamot barn- och utbildningsnämnden 10–13, 2:e vice ordförande utbildnings- och arbetsmarknadsnämnden 14–18 och 2:e vice ordförande grundskolenämnden 18–22. 2:e vice ordförande teknisk produktionsstyrelse, Västerås 13–14.

Uppdrag inom förenings- och näringsliv

Distriktsordförande, Moderata ungdomsförbundet i Västmanland 09–12. Styrelseledamot, Moderata ungdomsförbundet 12–14. Ledamot länsförbundsstyrelsen, Moderaterna i Västmanland 09–13 och 15–, ordförande 23–. Ledamot, Moderatkvinnornas nationella styrelse 19–. Ordförande, Moderaterna i Badelunda-Lundby-Skerike 18–.



Isacsson, Lars (S)

Dalarnas län, plats 135

Riksdagsledamot 22-. Suppleant justitiekommittén 22- och näringsutskottet 22-. Suppleant OSSE-delegationen 22-.

Lärare. Född 1970-02-18 i Los Angeles, USA. Föräldrar: Bergsingenjören Bert-Olof Isacsson och läkarsekreteraren Majvor Isacsson, f. Ahlgren.

Utbildning

Grundskola, Avesta, slutår 86. Gymnasieskola, Avesta, slutår 89. Studier på grundskolläraprogrammet 4-9, Högskolan Dalarna 96-00.

Anställningar

Fastighetsskötare, P. Noredal Fastighetservice, Bagarmossen 90-92. Elevassistent, Avesta kommun 92-96. Lärare, Avesta kommun 00-.

Uppdrag inom statliga myndigheter och kommittéer m.m.

Ekobrottsmyndighetens insynsråd 23- och Brottsförebyggande rådets insynsråd 23-.

Kommunala uppdrag

Vice ordförande kommunstyrelsen, Avesta 06-10 och ordförande 10-22. Ordförande omsorgsstyrelsen 06-10. Ordförande lokala brottsförebyggande rådet, Avesta kommun 10-22. Ordförande, Dalarnas kommunförbund 14-18.

Uppdrag inom förenings- och näringsliv

Ledamot, Industriellt Utvecklingscentrum Dalarna 20-.



Jacobsson, Magnus (KD)

Västra Götalands läns norra, plats 71

Riksdagsledamot 98-02 och 18-. 2:e vice ordförande trafikutskottet 19-22. Ledamot trafikutskottet 18-19 och 22- samt arbetsmarknadsutskottet 22-. Suppleant trafikutskottet 98-02, arbetsmarknadsutskottet 98-02, miljö- och jordbruksutskottet 18-22, skatteutskottet 18-22, kulturutskottet 22-, utbildningsutskottet 22- och finansutskottet 22-. Suppleant Nordiska rådets svenska delegation 18-.

Fil.kand. Född 1968-04-10 i Bäve församling, Västra Götalands län. Föräldrar: Socialarbetaren Liliane Jacobsson.

Utbildning

Gymnasieskola, social linje, slutår 86. Studier i historia, internationella relationer och ekonomisk historia, Göteborgs universitet. Kyrkohistoria vid Newmaninstitutet.

Anställningar

Städare, Akademiska sjukhuset, 86-87. Terminalarbetare 87-88. Anställd, Securitas 88-96. Förbundsordförande, KDU 96-99. Kommunalsråd, Uddevalla 06-14.

Kommunala uppdrag

Kommunfullmäktig, Uddevalla, 98-. Ledamot, kommunstyrelsen 06-14. Ersättare Bohuslandstinget 94-98. Regionfullmäktig, Västra Götaland 10-18. Ledamot, regionala utvecklingsnämnden 10-18.

Uppdrag inom förenings- och näringsliv

Förbundsordförande KDU 97-99. Styrelseledamot, Kristdemokratiska samhällspartiet/Kristdemokraterna Uddevalla och ordförande 97-. Styrelseledamot, Bohusläns distrikt av KDS/KD 92-97. Ledamot partistyrrelsen, Kristdemokraterna, 96-99.

Skrifter i urval

Tankar inför drakens tid (97, tillsammans med andra).

**Jallow, Malcolm Momodou (V)**

Malmö kommun, plats 36

Riksdagsledamot 17-. Ledamot skatteutskottet 17-18. Ledamot civilutskottet 18-22 och ordförande 22-. Suppleant kulturutskottet 17-22 och trafikutskottet 22-. Ledamot Europarådets svenska delegation 18-22.

Född 1975-10-11

Skrifter i urval

Combating Afrophobia, or anti-Black racism, in Europe (Report, Committee on Equality and Non-Discrimination, Europarådet, 21).

**Jansson, Kjell (M)**

Stockholms län, plats 211

Riksdagsledamot 18-. Ledamot skatteutskottet 18-22 och näringsutskottet 22-23. Suppleant finansutskottet 19-22, trafikutskottet 22 och skatteutskottet 23-.

Kommunalråd/företagare. Född 1959-12-03 i Blidö församling, Stockholms län. Föräldrar: Handlanden Gösta Jansson och handlanden Margit Jansson.

Utbildning

Tvåårig gymnasieskola. Tentamen i bygglagstiftning.

Anställningar

Egen företagare 79-06.

Kommunala uppdrag

Kommunfullmäktig, Norrtälje 94-. Ledamot, bygg- och miljönämnden 19-. Ledamot, Skärgårdsstiftelsen.

Uppdrag inom förenings- och näringsliv

Ordförande, Moderaterna Stockholms län 15-23. Styrelseledamot, Byggindustrierna Uppland 98-06.



Johansson, Lena (S)

Västmanlands län, plats 308

Riksdagsledamot 22-. Suppleant försvarsutskottet 22-.

Född 1969-10-14. Föräldrar: Leif Thunberg och Stefanija Thunberg.

Anställningar

Enhetschef, Kultur- och fritidsförvaltningen, Köpings kommun. Svenska Röda Korset. Resurscentrum för kvinnor. LRC-KAK. Projektansvarig för ALU-Köping.



Johansson, Martina (C)

Södermanlands län, plats 58

Riksdagsledamot 18-. Ledamot socialförsäkringsutskottet 22-. Suppleant civilutskottet 18-, EU-nämnden 18- och socialförsäkringsutskottet 19-22. Suppleant i ledamotsrådet 18-22. Kvittningsperson Centerpartiet 21-.

Verksamhetschef. Född 1975-03-08 i Lekaryd, Kronobergs län. Föräldrar: Vagarbetaren Ingvar Fransson och busschauffören Inger Fransson, f Engberg.

Utbildning

Grundskola, Hagaskolan, Alvesta, slutår 91. Gymnasieskola, Vårdgymnasiet, Växjö 91-93. Komvux, Domarhagsskolan, Alvesta 96-97. Sociala omsorgsprogrammet, Eskilstuna 97-00.

Anställningar

Ombudsman, Centerparties ungdomsförbund Dalarna 93-96. Hemtjänstchef, Trosa Kommun 2000-2002. Verksamhetschef hemtjänst, Attendo Care AB 03-06. Verksamhetschef Hemtjänst, HSB Omsorg AB 06-08. Kvalitetsutvecklare, HSB Omsorg AB 08-09. Säljare, utbildare, konsult, Alvesta Time AB 09-15.

Uppdrag inom statliga myndigheter och kommittéer m.m.

Boverkets insynsråd 18-22.

Kommunala uppdrag

Kommunfullmäktig, Trosa 06-18. Ledamot kommunstyrelsen, Trosa 07-18. Ordförande vård- och omsorgsnämnden, Trosa 11-18. Ordförande pensionärsrådet, Trosa 14-18. Suppleant, Trofi AB, Trosa 16-. Landstingsfullmäktig, Sörmland 14-18. Ersättare, landstingsstyrelsen, Sörmland 14-17. Ordförande, D-data AB, Sörmland, 15-19

Uppdrag inom förenings- och näringsliv

Distriktsordförande, Centerpartiet i Sörmland 17-22 och adjungerad i distriktsstyrelsen 22-. Ersättare i Trosa Vagnhärad sportklubbs styrelse 17-.



Johansson, Morgan (S)

Skåne läns södra, plats 124

Riksdagsledamot 98-. Ledamot justitieutskottet 98-02, 10 och 11, 1:e vice ordförande 02, ordförande 10-14, konstitutionsutskottet 06-10 och sammansatta konstitutions- och utrikesutskottet 07-09. Vice ordförande utrikesutskottet 22-. Suppleant sammansatta utrikes- och försvarsutskottet 22. Ledamot riksdagens besvärnämnd 98-02, Europarådets svenska delegation 06-10, riksdagsstyrelsen 06-10 och krigsdelegationen 10-14 och 22-. Suppleant Europarådets svenska delegation 10-12, Utrikesnämnden 12-14 och 22- och riksdagens delegation till Natos parlamentariska församling 22-. Statsråd (folkhälso- och socialtjänstminister), Socialdepartementet 021021-061006, justitie- och migrationsminister, Justitiedepartementet 141003-170727, justitie- och inrikesminister, Justitiedepartementet 170727-190121, justitie- och migrationsminister, Justitiedepartementet 190121-211130 och justitie- och inrikesminister, Justitiedepartementet 211130-221018.

Journalist. Född 1970-05-14 i Höganäs församling, Skåne län. Föräldrar: Plåtslagaren Tommy Johansson och undersköterskan Birgitta Johansson, f. Månsson.

Utbildning

Gymnasieskola, teknisk linje (kemi), Ängelholm och Helsingborg, slutår 89. Fil. kand., statsvetenskap, Lunds universitet 93.

Anställningar

Redaktör och ledarskribent, Arbetet 94-97. Politiskt sakkunnig, Statsrådsberedningen 97-98. Vikarierande statssekreterare, Justitiedepartementet 00. Sakkunnig, Näringsdepartementet 01-02.

Uppdrag inom statliga myndigheter och kommittéer m.m.

Ledamot, Brottsförebyggande rådet 99- och ordförande 99-02. Ledamot, 1998 års sexualbrottskommitté 98-01, Göteborgskommitténs referensgrupp 02, Skeppshypotekskassan 00-02 och Grundlagskommittén 06-08.

Kommunala uppdrag

Kommunfullmäktig, Ängelholm 88. Kommunfullmäktig, Lund 94-97. Ledamot, fastighetsnämnden, Lund 91-94. Nämndeman, Lunds tingsrätt 92-94 och Hovrätten över Skåne och Blekinge 94-97. Ledamot, byggnadsnämnden, Lund 94-97.

Uppdrag inom förenings- och näringsliv

Styrelseledamot, SSU i Ängelholm, ordförande 86, Lunds socialdemokratiska studentklubb, ordförande 91 och Socialdemokratiska studentförbundet 91-92. Styrelseledamot, SSU Skåne, ordförande 92-94. Ledamot, SSU:s internationella utskott 94. Sekreterare, Lunds arbetarekommun 95. Ledamot, socialistinternationellens arbetsgrupp för den kurdiska frågan 00. Adjungerad styrelseledamot, Lunds arbetarekommun. Revisor, Lunds arbetarekommun. Vice ordförande, Skånes socialdemokratiska partidistrikt. Ledamot, Socialdemokraternas partistyrrelse 13- och Socialdemokraternas verkställande utskott 13-. Styrelseledamot, Ängelholms kanotklubb 86-89 och Humanisterna 07-10.

Skrifter i urval

S-2000 – unga socialdemokrater om framtiden (98, tillsammans med andra), Valfärd till salu och den brända jordens taktik (01, tillsammans med Christer Persson), Skatter – förtryck eller befrielse? (02, tillsammans med Christer Persson) och Tankar och tal (01, tillsammans med Annika Nilsson).



Johnsson, Lars (M)

Skåne läns norra och östra, plats 65

Riksdagsledamot 22– (statsrådsersättare 221018–). Ledamot konstitutionsutskottet 22–. Suppleant trafikutskottet 22–. Suppleant Nordiska rådets svenska delegation 22–.

Född 1964-06-22 i Hästveda, Skåne län. Föräldrar: Lantbrukaren Sven-Gösta Johnsson och sparbankskamreren Berit Johnsson, f. Emerup.

Utbildning

Gymnasieskola, samhällsvetenskaplig linje, Jacobsskolan, Hässleholm slutår 83. Värnplikt, flygvapnet 84. Juristexamen, Lunds universitet 89.

Anställningar

Byrådirektör, Statens Invandrarverk, Malmö 92–95. Familjerättsjurist, Anderssons begravningsbyrå, Hässleholm 95–99. Jurist, egen juristbyrå, Osby 99–04. Advokat, egen advokatbyrå, Osby 04–.

Uppdrag inom statliga myndigheter och kommittéer m.m.

Ledamot, 2020 års grundlagskommitté 22–.

Kommunala uppdrag

Kommunfullmäktig Hässleholm 02–22. Ledamot kommunstyrelsen 96–02, 07–22 och ordförande 18–22. Ledamot kommunstyrelsens arbetsutskott 15–22 och ordförande 18–22. Ledamot socialnämnden 96–06 och 2:e vice ordförande 99–22. Ordförande fritidsnämnden 11–14. Ledamot Hässleholms Industribyggnads AB 06–23, vice ordförande 16–17 och ordförande 17–19.



Johnsson Fornarve, Lotta (V)

Södermanlands län, plats 57

Riksdagsledamot 14–. 2:e vice talman 18–22. Ledamot försvarsutskottet 17–18. Suppleant civilutskottet 14–17, utrikesutskottet 14–, utbildningsutskottet 14–18, försvarsutskottet 18–, sammansatta utrikes- och försvarsutskottet 20 och 21 och justitieutskottet 22–. Ordförande riksdagens styrgrupp för bilaterala demokratifrämjande samarbeten 20–22 och ledamot 22–. Suppleant Europarådets svenska delegation 14–18 och Nordiska rådets svenska delegation 18–.

Folkhögskollärare/Sfi-Lärare. Född 1956-04-13 i Mellösa församling, Södermanlands län. Föräldrar: Gun och Bertil Johnsson.

Utbildning

Grundskola, kommunal vuxenutbildning, Gymnasieskola, Fritidspedagogutbildning, Lärarhögskolan, Stockholm. Folkhögskolelärarutbildning, Linköpings universitet. Fil.kand., socialantropologi, Linköpings universitet.

Anställningar

ISAK, Isolera Sydafrika Kommittén, internationell sekreterare 76–94. Sfi-lärare, Norrköpings kommun och Nyköpings kommun –14.

Uppdrag inom statliga myndigheter och kommittéer m.m.

Försvarsberedningen 17–19. Kommittén för förbättrat skydd för totalförsvarsverksamhet 17–19. Ledamot Säkerhetspolisens insynsråd. Ledamot insynsrådet Polisregion Öst.

Kommunala uppdrag

Kommunfullmäktig, Linköping 98–02. Kommunfullmäktig, Oxelösund 06–14. utbildningsnämnden, Linköping 98–02. Ordförande, kultur- och fritidsnämnden, Oxelösund 10–14.

Uppdrag inom förenings- och näringsliv

Ordförande, Vänsterpartiet Sörmlands distrikt 06–12. Ledamot, partistyrelsen, Vänsterpartiet 10–16. Styrelseledamot, Vänsterpartiet Oxelösund. Styrelsemedlem, Vänsterns Internationella Forum (VIF). Ordförande, Ett Oxelösund för alla. Talesperson för biståndsfrågor, SRHR och Västsahara, Vänsterpartiet.

**Jomshof, Richard (SD)**

Blekinge län, plats 152

Riksdagsledamot 10–. Ledamot utbildningsutskottet 10–12. Ledamot justitieutskottet 12–14 och ordförande 22–. Suppleant försvarsutskottet 10–14, kulturutskottet 12–13, miljö- och jordbruksutskottet 12–13 och 18–, utbildningsutskottet 12– och justitieutskottet 14–22. Ledamot Nordiska rådets svenska delegation 14–16 och 17–18 och krigsdelegationen 14–22. Suppleant Nordiska rådets svenska delegation 16–17.

SO-lärare. Född 1969-07-06 i Gustav Adolfs församling, Skåne län.

Utbildning

SO-lärarexamen, Malmö lärarhögskola/Lunds universitet 97. Fördjupning i geografi och historia, Lunds universitet 97–99.

Anställningar

Butiksbiträde, Obs Stormarknad i Helsingborg 88–91. Värnplikt, F 17 Kallinge 91. Klasslärare, år 4, Lerbäckskolan i Lund 99/00. SO-lärare, år 7 och 8, Magnus Stenbocksskolan, Helsingborg 01. Lärare, geografi, filosofi och psykologi, gymnasieskolan Pro Civitas, Växjö 02–05. Politisk sekreterare, Karlskrona kommun 06–10. Politisk sekreterare, landstinget Blekinge 06–10. Partisekreterare Sverigedemokraterna 15–22.

Uppdrag inom statliga myndigheter och kommittéer m.m.

Ledamot, Friskolekommittén 11–13.

Kommunala uppdrag

Kommunfullmäktig, Karlskrona 02–10. Ledamot, kommunstyrelsen, Karlskrona 06–10. Ledamot, barn- och ungdomsnämnden 06–10 och utbildningsnämnden 06–10. Landstingsfullmäktig, Blekinge län 06–10. Ledamot, landstingsstyrelsen 06–10.

Uppdrag inom förenings- och näringsliv

Ledamot partistyrelsen och verkställande utskottet, Sverigedemokraterna 99–. Ordförande Sverigedemokraterna Karlskrona-Ronneby 02–08. Ordförande Sverigedemokraterna Blekinge 02–11.

Skrifter i urval

20 röster om 20 år – Sverigedemokraterna 1988–2008 (08).



Jonson, Pål (M)

Värmlands län, plats 233

Riksdagsledamot 16– (ersättare 160914–161011). Ledamot försvarsutskottet 18–19 och 22, ordförande 20–22. 2:e vice ordförande EU-nämnden 19. Ledamot sammansatta utrikes- och försvarsutskottet 20 och 21, vice ordförande 20 och 21 och ordförande 21. Extra suppleant justitiekottet 16 och suppleant 16–18, suppleant försvarsutskottet 17–18 och 19,

utrikesutskottet 18–22 och sammansatta utrikes- och försvarsutskottet 18 och 19. Ledamot krigsdelegationen 20–22. Suppleant Nordiska rådets svenska delegation 16–18, ledamot 18–22. Suppleant valberedningen 18–22. Försvarsminister, Försvarsdepartementet 221018–.

Fil.dr. Född 1972-05-30 i Älgå församling, Värmlands län. Föräldrar: Lantbrukaren Bo Jonson och Marja Jonson, f. Rönn.

Utbildning

Idrottsgymnasiet, Lycksele, slutår 91. Fil. kand., internationell politik, Georgetown University, slutår 98. Fil.mag., i europeisk politik, College of Europe, slutår 99. Fil. dr., krigsvetenskap, King's College, London, slutår 05.

Anställningar

Analytiker, Totalförsvarets forskningsinstitut (FOI) 00–05. Kanslichef, Moderaterna i Europaparlamentet 05–06. Politiskt sakkunnig, Försvarsdepartementet 06–07. Politiskt sakkunnig, Moderaternas riksdagskansli 07–12. Gästforskare, NATO Defence Collage (NDC) 09. Kommunikationsdirektör, Säkerhets- och försvarsföretagen (SOFF) 13–16.

Uppdrag inom statliga myndigheter och kommittéer m.m.

Ledamot, Brottskadenämnden 16–19 och Rättshjälpnämnden 16–19. Ledamot, Försvarsberedningen. Ledamot, Ett försämrat säkerhetspolitiskt läge – konsekvenser för Sverige, 22.

Kommunala uppdrag

Kommunfullmäktig, Arvika 06–22.

Uppdrag inom förenings- och näringsliv

Förbundsordförande, Moderaterna i Värmland 10–12. Generalsekreterare, Svenska Atlantkommittén 13–16. Sekre-

terare för Allmänna Försvarsföreningen i Värmland 13–15.

Skrifter i urval

The Development of the European Security and Defence Policy (05), NATO's Article V debate (10), Vart går NATO efter Ukraina? (15).



Jonsson, Anders W (C)

Gävleborgs län, plats 23

Riksdagsledamot 10–. Ledamot socialutskottet 10–12 och 14–, ordförande 12–14. Suppleant socialförsäkringsutskottet 10–14 och 22–. Ledamot Riksrevisionens parlamentariska råd 11–14 och Riksrevisionens styrelse 10, krigsdelegationen 11–22, Utrikesnämnden 11–14, 15–16, 19–20 och riksdagsstyrelsen 14–22. Gruppledare 11–22.

Barnläkare. Född 1961-06-24 i Föllinge församling, Jämtlands län. Föräldrar: Inspektorn Erland Jonsson och specialläraren Elisabet Jonsson, f. Persson.

Utbildning

Läkarexamen, Karolinska Institutet 87. Leg. läkare 90. Specialist barnmedicin 94.

Anställningar

Neurologkliniken Huddinge sjukhus, underläkare 87–88. AT-läkare, Huddinge sjukhus 88–90. ST-läkare, barnkliniken Gävle sjukhus 90–94. Avdelningsläkare, barnkliniken Gävle sjukhus 94–98. Överläkare, barnkliniken Gävle sjukhus 98–02.

Verksamhetschef, barnkliniken Gävle sjukhus 02–06. Politiskt sakkunnig, Statsrådsberedningen 06–10.

Uppdrag inom statliga myndigheter och kommittéer m.m.

Ledamot, insynsrådet, Länsstyrelsen i Gävleborgs län.



Jonsson, Mattias (S)

Göteborgs kommun, plats 18

Riksdagsledamot 10–. Ledamot näringsutskottet 14–. Suppleant justitieukskottet 10–18, näringsutskottet 10–14, trafikutskottet 14–18 och försvarsutskottet 18–22. Suppleant riksdagsstyrelsen 14–22. Vice ordförande Europarådets svenska delegation 22–.

Född 1974-04-27



Josefsson, David (M)

Göteborgs kommun, plats 128

Riksdagsledamot 18–. Ledamot, civilutskottet 19–. Suppleant arbetsmarknadsutskottet 18–19, miljö- och jordbruks-

utskottet 18–19, näringsutskottet 18–19, finansutskottet 19 och justitieutskottet 19–22.

Ekonom. Född 1983-12-26 i Torslanda församling, Västra Götalands län. Föräldrar: Tandläkaren Bert Josefsson och tandläkaren Birgit Josefsson, f. Johansson.

Utbildning

Gymnasieskola, Alströmergymnasiet, Alingsås 99–02. Handelshögskolan, Göteborgs universitet 03–06.

Kommunala uppdrag

Suppleant, styrelsen för Göteborgs Hamn AB.

Uppdrag inom förenings- och näringsliv

Ordförande, Göteborgsmoderaterna 19–23.



Juntti, Ellen (M)

Västra Götalands läns västra, plats 298

Riksdagsledamot 10–. Ledamot arbetsmarknadsutskottet 18–19, justitieutskottet 19–22 och civilutskottet 22–. Suppleant socialutskottet 10–14, kulturutskottet 10–18, justitieutskottet 14–18, socialförsäkringsutskottet 18–22 och justitieutskottet 22–. Suppleant delegationen till den gemensamma parlamentariska kontrollgruppen för Europol 21–22.

Kriminalinspektör. Född 1958-10-08 i Haparanda, Norrbottens län. Föräldrar:

Bilmekanikern Ossian Juntti och hemmafrun/städerskan Tuulikki Juntti, f. Alatalo.

Utbildning

Grundskola, Juoksengi och Övertorneå 65–74. Tornedals gymnasieskola, Haparanda 74–76. Polisskolan, Ulriksdal, Stockholm 77–78.

Anställningar

Polisaspirant, Polisen Stockholm och Göteborg 78–80. Polisman, Polisen Göteborg 80–82. Kriminalinspektör, Polisen Göteborg, Polismyndigheten Västra Götaland och Ekobrottsmyndigheten i Göteborg 82–17.

Uppdrag inom statliga myndigheter och kommittéer m.m.

Kriminalvårdens insynsråd 15–. Kriminalvårdens personansvarsnämnd 16–. Brottskadenämnden 20–. Överklagandenämnden för nämndemannauppdrag 21–.

Kommunala uppdrag

Kommunfullmäktig, Härryda 02–06. Suppleant, kommunstyrelsen, Härryda 02–06. Ordförande, sociala beredningen, Härryda 02–06.



Järrebring, Joakim (S)

Västra Götalands läns västra, plats 302

Riksdagsledamot 18–. Ledamot civilutskottet 18–22 och miljö- och jordbruksutskottet 22–. Suppleant trafikutskottet 22–.

Facklig ombudsman. Född 1976-08-17 i Falu Kristine församling, Dalarnas län. Föräldrar: Behandlingsassistenten Lars Järrebring och egenföretagaren Berit Hagström.

Utbildning

Gymnasieskola, Falun, slutår 95.

Anställningar

Butiksbiträde, Mathuset i Falun AB 91–97. Gjutare, Fix AB 97–05. Ombudsman, Vision 05–. Kommunalråd, Alingsås kommun 12–18.

Kommunala uppdrag

Kommunfullmäktig, Alingsås 10–18. Ledamot, kommunstyrelsen, Alingsås 06–10, vice ordförande 12–14 och 17–18 och ordförande 15–16. Vice ordförande socialnämnden, Alingsås 10–12. Ersättare, stadsdelsnämnden Frölunda 02–05.

Uppdrag inom förenings- och näringsliv

Ersättare, Bolagsstyrelsen, Fix AB 99–03 och ledamot 03–05. Ordförande, Skol- och ungdomskommittén, IF Metall 01–02. Ersättare, Metalls Socialdemokratiska förening i Göteborg 98–03. Ordförande, Fix Verkstadsklubb, IF Metall 99–05. Ersättare, koncernstyrelsen, Assa Abloy AB 03–05. Ordförande, Göteborgs SSU-distrikt 03–05. Ordförande, Föreningen Sambruk 13–15. Ledamot, Arbetarekommunens styrelse, Alingsås 06–18 och ersättare 18–19. Ersättare, Digitaliseringsberedningen SKL 15–18. Styrelseledamot, Socialdemokraterna i Göteborgsområdet 19–.



Jönsson, Patrik (SD)

Västra Götalands läns södra, plats 194

Riksdagsledamot 14 och 18–. Ledamot trafikutskottet 14 och 18–22. Suppleant civilutskottet 22–, miljö- och jordbruksutskottet 22–, trafikutskottet 22–och EU-nämnden 22–.

Född 1972-10-16



Kajevic, Zinaida (S)

Malmö kommun

Riksdagsledamot 23 och 23–24 (ersättare 230306–230807 och 231127–240130). Extra suppleant försvarsutskottet 23, finansutskottet 23 och utbildningsutskottet 23–24.

Född 1979-11-24



Kallifatides, Markus (S)

Stockholms kommun, plats 279

Riksdagsledamot 22-. Suppleant civilutskottet 22-.

Född 1972-04-18 i Täby församling, Stockholms län. Föräldrar: Författaren Theodor Kallifatides och personalvetaren Gunilla Andér.

Utbildning

Gymnasieskola, 3-årig naturvetenskaplig linje, Huddingegymnasiet, slutår 90. Civilekonom, Handelshögskolan, Stockholm 95. Ekon. dr., Handelshögskolan, Stockholm 02.

Anställningar

Assistant professor, Handelshögskolan, Stockholm 03. Gästforskare, University of Queensland, Australien 08-09. Associate professor (Docent), Handelshögskolan, Stockholm 11. Matts Carlgren Associate Professor of Management, Handelshögskolan, Stockholm 13-.

Uppdrag inom förenings- och näringsliv

Ordförande, S-föreningen Reformisterna 18-. Socialdemokraterna, kongressombud, Stockholms partidistrikt, valkrets sydost 21-. Ersättare, styrelsen, Stockholms partidistrikt, Socialdemokraterna 22-.



Karapet, Arin (M)

Stockholms kommun, plats 172

Riksdagsledamot 18-. Ledamot socialförsäkringsutskottet 18-22 och arbetsmarknadsutskottet 22-. Suppleant justitieukskottet 18-22, EU-nämnden 18-, civilutskottet 22- och konstitutionsutskottet 22-. Ordförande riksdagens delegation till Interparlamentariska unionen 22-23. Ledamot OSSE-delegationen 23-. Suppleant Europarådets svenska delegation 18-22.

Född 1988-05-09



Karkiainen, Ida (S)

Norrbottnens län, plats 108

Riksdagsledamot 14- (statsrådsersättare 141003-180924). Ledamot kulturutskottet 17-18 och konstitutionsutskottet 18-21 och ordförande 22-. Suppleant kulturutskottet 14-17, utbildningsutskottet 14-18, konstitutionsutskottet 15-18 och näringsutskottet 19-21. Extra suppleant sammansatta civil- och kulturutskottet 18. Ledamot valprövningsnämnden 19-21 och krigsdelegationen 22-. Suppleant

riksdagens råd för Riksrevisionen 19–21. Statsråd (civilminister), Finansdepartementet 211130–221018.

Strateg. Född 1988-05-10 i Haparanda församling, Norrbottens län. Föräldrar: Vårdaren Nils Karkiainen och administrativa chefen Kerstin Hedlund.

Utbildning

Gymnasieskola, naturvetenskapliga programmet med inriktning miljövetenskap, Tornedalsskolan, Haparanda 03–06. Studier på pol. mag-programmet, Luleå tekniska universitet 06–10.

Anställningar

Butiksbiträde, Ica Supermarket samt Ica Maxi 05–10. Fritidsledare, Station – Ungdomens Hus, Haparanda stad 07–10. Projektledare, kommunledningen, Haparanda 10–11. Strateg, Norrbottens läns landsting 11–.

Uppdrag inom statliga myndigheter och kommittéer m.m.

Ledamot, insynsrådet, Länsstyrelsen i Norrbotten 15–21. Styrelseledamot, Stiftelsen arbetarrörelsens arkiv och bibliotek 16–19. Ungdomsdelegat, Världshälsoorganisationen, Socialstyrelsen 06–10. Ledamot, parlamentariska public servicekommittén 17–19. Ledamot, 2018 års tryck- och yttrandefrihetskommitté. Ledamot, kommittén om det offentliga belöningssystemet, de allmänna flaggdagarna och utformningen av anslaget till hovet 19–21. Ledamot, kommittén om förbud mot rasistiska organisationer 20–21. Ledamot, parlamentariska referensgruppen, utredningen om en väl fungerande ordning för val och beslutsfattande i kommuner och regioner 21. Ledamot, Renmarkskommittén 21.

Kommunala uppdrag

Kommunfullmäktig, Haparanda 10–. Kommunstyrelsen, Haparanda 11–14. Vice ordförande, barn- och ungdomsnämnden, Haparanda 11–14.

Uppdrag inom förenings- och näringsliv

Vice ordförande, Rädda Barnen, Haparanda 09–12. Styrelseledamot, Rädda Barnen, Norrbottens distrikt 10–12. Ordförande, Haparanda arbetarekommun 16–22 och vice ordförande 10–12 och 22–. Styrelseledamot, FN-föreningen, Haparanda 16–19.



Karlsson, Maj (V)

Göteborgs kommun, plats 42

Riksdagsledamot 14–. Suppleant försvarskommittén 14–18, socialutskottet 14–, kulturutskottet 16–18 och 22–, civilutskottet 18–22 samt skatteutskottet 22–. Ledamot krigsdelegationen 18–22. Suppleant ledamotsrådet 14–18, riksdagsstyrelsen 18–22 och Nordiska rådets svenska delegation 20. Vice gruppleddare, Vänsterpartiet 16–20 och gruppleddare 20–22.

Född 1980-05-21



Karlsson, Niklas (S)

Skåne läns västra, plats 222

Riksdagsledamot 14-. Ledamot finansutskottet 16-18. Ledamot försvarsutskottet 18, ordförande 18-19, vice ordförande 19-22. Ledamot sammansatta utrikes- och försvarsutskottet 18, 19, 20 och 21, vice ordförande 18, 19, 20 och 21. Ordförande skatteutskottet 22-. Suppleant finansutskottet 14-16. Ledamot Europarådets svenska delegation 14-18 och krigsdelegationen 18-. Suppleant valberedningen 18- och utrikesnämnden 18-. Revisors-suppleant Systembolaget AB 15-19. Personlig suppleant styrelsen för Riksbankens jubileumsfond 22-.

Ombudsman. Född 1974-06-18 i Landskrona.

Utbildning

Gymnasieskola, Landskrona, slutår 93. Värnplikt, Kungl. Wendes Artilleriregemente A3. Lunds universitet 95-00.

Anställningar

Landskrona kommun, Socialdemokraterna i Landskrona.

Kommunala uppdrag

Kommunfullmäktig, Landskrona 94-. Ledamot, kommunstyrelsen 94-98. Ordförande 02-06 och vice ordförande, kommunstyrelsen 06-12. Kommunalråd 02-12. Ordförande, barn- och utbildningsnämnden 99-02. Kommuninvests ekonomiska förening 07-19. Vice ordförande, Landskrona stadshus AB 19-. Vice

ordförande, servicenämnden, Region Skåne 10-14.

Uppdrag inom förenings- och näringsliv

Ordförande, Lunds socialdemokratiska studentklubb 97. Styrelsen, Socialdemokraterna, Landskrona. Partistyrelsen, Socialdemokraterna 05-. Ordförande, Socialdemokraterna i Skåne 13-.

Skrifter i urval

De radikala idéernas Lund (97, red. Magnus Wennerhag).



Karlsson, Åsa (S)

Västerbottens län, plats 277

Riksdagsledamot 18-. Ledamot kulturutskottet 18-. Suppleant socialförsäkringsutskottet 18-. Suppleant Nordiska rådets svenska delegation 18-.

Lärare. Född 1973-05-15 i Fällfors församling, Västerbottens län. Föräldrar: Fabriksarbetaren Henry Burman och hemvårdarinnan Ingrid Burman, f. Söderström.

Utbildning

Gymnasieskola, Barn och ungdom, Balderskolan, Skellefteå, slutår 91. Lärarexamen, Mittuniversitetet 07.

Anställningar

Barnskötare, Skellefteå kommun. Lärare, Bobysands miljöskola. Lärare, Skellefteå kommun.

Kommunala uppdrag

Ledamot, socialnämnden, Skellefteå kommun 11–14 och vice ordförande 15–18. Ersättare, konsument- och överförmyndarnämnden, Skellefteå kommun 07–10. Styrelseledamot, Industrifastighetsbolaget Polaris 07–10.

Uppdrag inom förenings- och näringsliv

Huvudman, Sparbanksstiftelsen Norrland 12–. Ledamot, valberedningen, Sparbanksstiftelsen Norrland. Revisor, Sparbanksstiftelsen Norrland.

**Kasirga, Kadir (S)**

Stockholms kommun, plats 208

Riksdagsledamot 18–20 och 22–. Ledamot socialförsäkringsutskottet 18–20 och trafikutskottet 22–. Suppleant EU-nämnden 18–20 och 22– och arbetsmarknadsutskottet 18–20. Ledamot OSSE-delegationen 22–.

Kriminalvårdare. Född 1975-04-19 i Istanbul, Turkiet. Föräldrar: Kocer Kasirga och undersköterskan Remziye Kasirga.

Utbildning

Grundskola, Turkiet. Gymnasieskola, samhällsvetenskapliga programmet, Kärrtorp, Stockholm, slutår 96. Långholmens folkhögskola, samhällspolitiska programmet 98. Södertörns högskola, kultur-, samhälls- och historieprogrammet, idéhistoria, statsvetenskap 99–06 .

Anställningar

Tågvärd, Connex Tunnelbanan, Stockholm 00–03. SL kundtjänst 04–08. Biljettkontrollant, Securitas AB 08–10. Biljettkontrollant och spärrexpeditör MTR AB 10–15. Kriminalvårdare, Kriminalvården 12–15.

Kommunala uppdrag

Kommunfullmäktig, Stockholm 14–18. Ledamot, arbetsmarknadsnämnden, Stockholm 14–18. Ersättare, kommunstyrelsen, Stockholm 14–18 och oppositionsborgarråd 20–22. Ledamot arbetsmarknadsnämnden 14–18. Ordförande utbildningsnämnden 20–22. Stadsdelsnämndsordförande, Hässelby-Vällingby 14–18. Styrelseordförande, Stockholmshem AB 14–18. Styrelsesuppleant Sabo 17–19. Vice ordförande Sisab 20–22.

Uppdrag inom förenings- och näringsliv

Styrelseledamot, Seko Stockholm 11–19. Fackligt-politiskt ansvarig, Seko Stockholm 14–18.

**Kayhan, Sultan (S)**

Stockholms kommun

Riksdagsledamot 17–22 (statsrådsersättare 170529–170925, ersättare 170925–180924, statsrådsersättare 180924–200308 samt 220926–221018). Extra suppleant justitieutskottet 17 och suppleant 17–18. Suppleant socialutskottet 17–18, skatteutskottet

18–20 och finansutskottet 19–22. Suppleant Europarådets svenska delegation 22.

Stats tjänsteman. Född 1988-03-14 i Stockholm.

Utbildning

Fil.kand., statsvetenskap och nationalekonomi, Stockholms universitet 11. Mastersprogram i statsvetenskap, Stockholms universitet 11–12.

Anställningar

Handläggare sjukpenning, senare även utbildare, Försäkringskassan 13–16. Verksamhetsutvecklare inom mänskliga rättigheter. Verksamhetsstyrning Försäkringskassan 16–17.

Kommunala uppdrag

Kommunfullmäktig, Stockholm 16–17. Ledamot Östermalms stadsdelsnämnd 15–17 och arbetsmarknadsnämnden 15–17.



Kihlström, Ingemar (KD)

Västra Götalands läns södra, plats 195

Riksdagsledamot 18-. Ledamot justitieutskottet 18–22 och vice ordförande 20. Ledamot socialförsäkringsutskottet 22-. Suppleant försvarsutskottet 18-, utbildningsutskottet 18–22, socialförsäkringsutskottet 22, utrikesutskottet 22–23, EU-nämnden 22- och justitieutskottet 22-.

Inköpare. Född 1966-01-09 i Larvs församling, Västra Götalands län. Föräldrar: Thore Martinsson och Britta Martinsson, f. Kihlström.

Utbildning

Gymnasieskola, teknisk maskiningenjör, Skara/Skövde 82–86. Högskoleingenjör 80p, Högskolan i Borås 86–88.

Anställningar

Konstruktör, Autoliv Vårgårda 89–91, projektledare, 94–02 och inköpare 02–18. Lärarvikarie, Gullhögskolan, Vårgårda 91–92.

Kommunala uppdrag

Kommunfullmäktig, Herrljunga 98-, 2:e vice ordförande, 98–02. Ledamot, kommunstyrelsen, Herrljunga 99–02. Ledamot, utbildningsnämnden, Herrljunga 03–18, ordförande 05–18.



Kinnunen, Martin (SD)

Stockholms län, plats 83

Riksdagsledamot 14-. Ledamot miljö- och jordbruksutskottet 14- och EU-nämnden 18-. Suppleant EU-nämnden 15–18. Ledamot riksbanksfullmäktige 14–16 och 22-. Personlig suppleant styrelsen för Riksbankens jubileumsfond 22-.

Fil.kand.. Född 1983-05-15 i Huddinge församling, Stockholms län. Föräldrar: Brevbäraren Christer Kälveskog och socialsekreteraren Elisabeth Kinnunen.

Utbildning

Gymnasieskola, Skärholmen, slutår 02. Nationalekonomi, Stockholms universitet 09.

Anställningar

Partiassistent, Sverigedemokraterna, Stockholm 07–09. Bygghjälpare, Tuja, Aschaffenburg i Tyskland 10. Pressansvarig, Sverigedemokraterna 10–14.

Uppdrag inom statliga myndigheter och kommittéer m.m.

Ledamot, Miljömålsberedningen 18–.

Kommunala uppdrag

Kommunfullmäktig, Botkyrka 22–.

Uppdrag inom förenings- och näringsliv

Ordförande, Sverigedemokratisk ungdom 05–07. Styrelseledamot Sverigedemokraterna Stockholms stad 06–08 och Sverigedemokraterna Botkyrka 22–.

**Kristersson, Ulf (M)**

Södermanlands län, plats 30

Riksdagsledamot 91–00 och 14– (statsrådsersättare 911005–941003). Ledamot socialförsäkringsutskottet 94–00. Vice ordförande finansutskottet 14–17 och arbetsmarknadsutskottet 14. Suppleant socialförsäkringsutskottet 91–94, utbildningsutskottet 91–98 och arbetsmarknadsutskottet 95–98. Ledamot Utrikesnämnden 17–22 och krigsdelegationen 17–22.

Suppleant Riksdagens revisorer 94–00. Partiledare Moderaterna 17–. Statsråd (socialförsäkringsminister), Socialdepartementet 101005–141003. Statsminister, Statsrådsberedningen 221018–.

Civilekonom. Född 1963-12-29 i Lunds domkyrkoförsamling, Skåne län. Föräldrar: Fil.kand. Lars Kristersson och adjunkten Karin Axelsson.

Utbildning

Gymnasieexamen, S:t Eskils skola, Eskilstuna 83. Värnplikt som plutonchef, S 1, Enköping 83–84. Civilekonomexamen, Uppsala universitet 85–88.

Anställningar

Chef public affairs/informationsdirektör, Connecta/Adcore-koncernen 00–01. Kommunikationskonsult, Nextwork AB 01–02. Marknadschef, näringslivets tanke-smedja Timbro 95–98.

Uppdrag inom statliga myndigheter och kommittéer m.m.

Ledamot, Kommittén för översyn av studiestödssystemet 95–96.

Kommunala uppdrag

Finanskommunalaråd, Strängnäs 02–06. Socialborgarråd, Stockholm 06–10.

Skrifter i urval

Klyftan mellan väljare och valda (88), Generationskriget (93, tillsammans med andra), Det socialpolitiska arvet (94), Non-working generation (94, tillsammans med annan) och Ett brutet löfte (95, tillsammans med andra).



Kronlid, Julia (SD)

Stockholms län, plats 2

Riksdagsledamot 10-. 2:e vice talman 22-. Ledamot utrikesutskottet 10 och 11-16 och socialförsäkringsutskottet 18-22. Suppleant sammansatta utrikes- och försvarsutskottet 11, 12, 13, 14 och 16, EU-nämnden 14-19, socialförsäkringsutskottet 17-18 och 22- samt utrikesutskottet 18-20. Ledamot krigsdelegationen 14- och 2:e vice ordförande 22-. Ledamot Europarådets svenska delegation 14-16 och Utrikesnämnden 14-21. Ersättare riksdagsstyrelsen 18-22. 2:e vice gruppleddare Sverigedemokraterna 22.

Socialpedagog. Född 1980-07-16 i Bäckse-da, Jönköpings län. Föräldrar: Verktygs-makaren Leif Dolk och sömmerskan Eli-sabet Dolk, f. Leidefors.

Utbildning

Omvårdnadsprogrammet, Njudungs gymnasieskola i Vetlanda 96-99. Sociala omsorgsprogrammet, inriktning social-pedagogiskt behandlingsarbete, Örebro universitet 05-09.

Anställningar

Undersköterska (deltid), Mogärde servi-cehus, Vetlanda 97-99. Undersköterska (deltid), Karolinska sjukhuset, Stockholm 99-00. Elevassistent, Stefanskolan, Stock-holm 00-02. Vårdare gruppbostad, Bot-kyrka kommun 02-03. Biståndsarbetare, SIL-Summer Institute of Linguistics, Pa-pua Nya Guinea 04-05. Skötare, Allmän-

psykiatri, Örebro läns landsting 07-08. Behandlingsassistent, Runnagården Öre-bro, Statens institutionsstyrelse 08. Be-handlingsassistent, Skåbo HVB-hem Staf-fansbo vård AB 09. Behandlingsassistent, Avd. 3 Allmänpsykiatri, Örebro läns landsting 09-10.

Kommunala uppdrag

Kommunfullmäktig, Örebro 10-11. Kom-munfullmäktig (ersättare), Täby 18-20. Ledamot, skolnämnden Nordost 10-11 och gymnasienämnden 10-11. Lands-tingsfullmäktig (ersättare), Örebro län 10-11.

Uppdrag inom förenings- och näringsliv

Vice partiordförande, Sverigedemokrater-na 15-19. Andre vice ordförande, Sverige-demokraterna 19. Ersättare, Strängnäs stiftsfullmäktige 09-. Ledamot, kyrkofull-mäktige, Glanshammar 09-13. Ledamot, kyrkomötet, Svenska kyrkan 13-21. Er-sättare kyrkostyrelsen 17-19. Ordförande, insamlingsstiftelsen Hepatica 14-.



Kronståhl, Tomas (S)

Kalmar län, plats 292

Riksdagsledamot 18-. Ledamot utbild-ningsutskottet 18-22 och miljö- och jord-bruksutskottet 22-. Suppleant miljö- och jordbruksutskottet 18-22 och socialför-säkringsutskottet 22-.

Målare/Egenföretagare. Född 1967-09-08 i Västerviks församling, Kalmar län. För-

äldrar: Fastighetsskötaren Carl Kronståhl och egenföretagaren May-Britt Kronståhl, f. Oskarsson.

Utbildning

Gymnasieskola, yrkesutbildning målare, slutår 86. Militärtjänstgöring, 87. Brandmannautbildning, slutår 93. Brandförmansutbildning, slutår 00. Kortare företagsutbildningar m.m.

Anställningar

Målare, BPA, Västervik 86–89. A. Danielssons måleri AB, 89–92. Egen företagare, 92–. Brandman, deltid 92–00. Brandförman, deltid 00–. Kommunalråd 03–18.

Uppdrag inom statliga myndigheter och kommittéer m.m.

Ledamot, insynsrådet, Polisregion syd. Ledamot, insynsrådet, Länsstyrelsen Kalmar län. Ledamot, Havs- och vattenmyndighetens insynsråd. Vice ordförande, Almi företagspartner, Kalmar län 07–19. Ledamot, Jämställdhetskommittén.

Kommunala uppdrag

Kommunfullmäktig, Västervik 06–23. Ledamot, kommunstyrelsen 03–18 och ordförande 14–18. Ordförande, Västerviks kommuns förvaltningsaktiebolag 12–18. Vice ordförande och ordförande, primärkommunala nämnden, Kalmar län 06–18. Vice ordförande, Tjust fastigheter AB.

Uppdrag inom förenings- och näringsliv

Styrelseledamot, Hjorteds socialdemokratiska förening 86–, Västerviks arbetarekommun 03– och Hjorteds GOIF 92–15. Styrelseordförande, Kronståhl och Juhlin måleri AB och Campus i Småland 14–22. Ledamot Coompanion Kalmar län. Ledamot Mikrofond Småland.



Kullgren, Peter (KD)

Värmlands län

Landsbygdsminister, Landsbygds- och infrastrukturdepartementet 221018–.

Född 1981-05-17

Utbildning

Nobelgymnasiet, Karlstad, slutår 00.

Anställningar

Kommunalråd, Karlstad 14–17. Valledare och biträdande partisekreterare, Kristdemokraterna 17–18. Partisekreterare, Kristdemokraterna 18–22.

Kommunala uppdrag

Kommunfullmäktig, Karlstad 05–17. Vice ordförande kommunstyrelsen 10–14. Ordförande stadsbyggnadsnämnden 14–17.



Kärrholm, Fredrik (M)

Stockholms kommun, plats 314

Riksdagsledamot 22–. Suppleant civilutskottet 22–, socialförsäkringsutskottet 22– och justitieutskottet 22–.

Född 1985-06-16



Köse, Serkan (S)

Stockholms län, plats 143

Riksdagsledamot 14– (statsrådsersättare 141003–180924). Ledamot arbetsmarknadsutskottet 19–. Suppleant utrikesutskottet 14–18, socialförsäkringsutskottet 14–18, arbetsmarknadsutskottet 14–19, sammansatta utrikes- och försvarsutskottet 16, justitiutskottet 18– och EU-nämnden 22–. Vice ordförande riksdagens delegation till Interparlamentariska unionen 22–. Suppleant Nordiska rådets svenska delegation 22–.

Född 1976-10-04



Lahti, Birger (V)

Norrbottnens län, plats 79

Riksdagsledamot 14–. Ledamot näringsutskottet 14–. Suppleant trafikutskottet 14–18, miljö- och jordbruksutskottet 14–22, försvarsutskottet 22– och civilutskottet 23–. Ledamot ledamotsrådet 18–20 och 23– och valberedningen 17–22.

Skogsarbetare. Född 1964-11-12 i Kaunisvaara församling, Pajala. Föräldrar: Skogs-

arbetaren Sven Lahti och Lisa Lahti, f. Ryyränen.

Utbildning

Grundskola. Utbildning via arbetsgivaren. Fackliga utbildningar.

Anställningar

Domänverket 82–83. Domänskog AB, Assi-Domän, Sveaskog – olika skogsarbeten 85–14.

Uppdrag inom statliga myndigheter och kommittéer m.m.

Parlamentariska skogsutredningen 04. Ledamot, Energikommissionen.

Kommunala uppdrag

Kommunfullmäktig, Pajala 90. Kommunstyrelsen, Pajala 06–14. Ordförande, Pajala Värmeverk AB 10–14.

Uppdrag inom förenings- och näringsliv

Avdelningssekreterare, Skogs- och träfacket, Norrbotten. Ledamot, GS-fackets avdelning Norr- och Västerbotten. Ledamot, förbundsstyrelsen GS-facket 12–14. Ledamot, partistyrelsen, Vänsterpartiet 12–.



Lahti, Marielle (MP)

Södermanlands län

Riksdagsledamot 22–23 (ersättare 221101–230625). Suppleant EU-nämnden 22–23. Extra suppleant skatteutskottet 22–23, finansutskottet 22–23 och näringsutskottet 22–23.

Född 1969-02-05 i Katrineholm. Föräldrar: Lärare Tor Sigvard Lahti och läkare Maija-Liisa Lapinniemi.

Utbildning

Juristprogrammet Stockholms universitet.

Anställningar

Energimyndigheten 21–22. Energimarknadsinspektionen 20–21. Forum för smarta elnät 17–19. Energimarknadsinspektionen 06–17. Migrationsverket, beslutsfattare 03–06.

Kommunala uppdrag

Kommunfullmäktig, Eskilstuna. Gruppledare, Miljöpartiet Eskilstuna.



Lakso, Linus (MP)

Södermanlands län, plats 87

Riksdagsledamot 22–. Ledamot skatteutskottet 22–23 och trafikutskottet 24–. Suppleant näringsutskottet 22–, finansutskottet 22–24, EU-nämnden 23– och miljö- och jordbruksutskottet 24–.

Född 1983-07-24



Lantz, Gustaf (S)

Uppsala län, plats 179

Riksdagsledamot 17– (statsrådsersättare 170424–171231 och 180924–220926). Ledamot justitieutskottet 21–22 och socialutskottet 22–. Suppleant justitieutskottet 18–21 och 22–. Extra suppleant justitieutskottet 17, kulturutskottet 17 och utbildningsutskottet 17.

Född 1981-02-01



Larsson, Lars Mejern (S)

Värmlands län, plats 133

Riksdagsledamot 05 (ersättare 050301–050526) och 06–. Ledamot trafikutskottet 10–18 och kulturutskottet 18–. Suppleant näringsutskottet 05, socialutskottet 05, kulturutskottet 06–10, trafikutskottet 06–10, arbetsmarknadsutskottet 10– och EU-nämnden 11–14. Ledamot Nordiska rådets svenska delegation 18–. Suppleant riksdagens valberedning 10–18 och Nordiska rådets svenska delegation 15–18.

Ombudsman. Född 1965-12-31 i Ekshäradets församling, Värmlands län. Föräldrar: Metallarbetaren Lars-Göran Larsson och

bibliotekskanslisten Henny Högberg, f. Johansson.

Utbildning

Gymnasieskola, bygg och anläggning, Karlstad, slutår 83.

Anställningar

Posten, Tomtebodan och Karlstad 85–87. Snickare, Diös/Siab i Karlstad 87–95. Om-budsman, Bygg 29:an i Värmland 95–06.

Uppdrag inom statliga myndigheter och kommittéer m.m.

Ledamot, utskottet för kunskap och kultur i Norden, Nordiska kulturfonden 18–. Ordförande, valkommittén, Nordiska rådet 23–.

Kommunala uppdrag

Kommunfullmäktig, Karlstad 98–06. Ledamot, kommunstyrelsen 02–06. Ersättare, kollektivtrafiknämnden 95–98 och tillväxtutskottet. Ledamot, fritidsnämnden 99–02 och arbetsgruppen för demokrati-frågor 99–01. Ordförande, tekniska nämnden 03–. Ersättare, Region Värmland kommunalförbund 03. Suppleant, Karlstad Stadshus AB och Helax bränsleutveckling AB 05–06. Ledamot, Karlstad-Grums vattenförbund och Stiftelsen Karlstads studentbostäder 03.

Uppdrag inom förenings- och näringsliv

Ledamot, Socialdemokraterna i Norrstrand i Karlstad och Byggfackens Socialdemokratiska förening. Ledamot, Socialdemokraterna i Värmlands distriktsstyrelse. Styrelseledamot, Bygg 29:an Värmland, LO Värmland, Värmlands Folkblad AB, Riksbyggen Värmland, TBM Utbildning AB, RYK Värmland, Byggarbetsnämnden Värmland, Byggnads förbundsfullmäktige, VVS-branchens yrkeskommitté och NTF Värmland.



Larsson, Malin (S)

Västernorrlands län, plats 310

Riksdagsledamot 18–. Ledamot miljö- och jordbruksutskottet 18–. Suppleant utbildningsutskottet 19–22. Suppleant Nordiska rådets svenska delegation 22–.

Kronoinspektör/statsvetare. Född 1980-05-31 i Selångers församling, Västernorrlands län. Föräldrar: Platschefen Olle Lindberg och undersköterskan Sonja Lindberg, f. Wennberg.

Utbildning

Grundskola, Matfors skola. Gymnasieskola, Västermalms gymnasium, Sundsvall, slutår 99. Pol.mag.-programmet, Umeå universitet 00–02. Statsvetarexamen, Mittuniversitetet 05.

Anställningar

Butiksanställd, Biltema 96–99. Lärarvikarie, Matfors skola 99–01. Banktjänsteman, SEB 01–10. Kronoinspektör, Kronofogdemyndigheten 10–.

Uppdrag inom statliga myndigheter och kommittéer m.m.

Ledamot, Gentekniknämnden. Ledamot insynsrådet för Länsstyrelsen Västernorrland och Naturvårdsverkets insynsråd.

Kommunala uppdrag

Kommunfullmäktig, Sundsvall 10–. Ledamot, kommunstyrelsen. Ledamot, socialnämnden 10–14 och ordförande. Vice ordförande barn- och utbildningsnämnden 08–10.

Uppdrag inom förenings- och näringsliv

Ordförande, kyrkofullmäktige i Stöde församling 13-. Vice ordförande, Stöde socialdemokratiska förening 16-.

**Larsson, Mikael (C)**

Västra Götalands läns södra, plats 230

Riksdagsledamot 18-. Ledamot försvarsutskottet 22- och sammansatta utrikes- och försvarsutskottet 22. Suppleant trafik- utskottet 18-22, försvarsutskottet 18-22 och utrikesutskottet 22-. Ledamot ledamotsrådet 22-. Suppleant riksdagens delegation till Natos parlamentariska församling 24-.

Ombudsman. Född 1989-01-05 i Surteby-Kattunga församling, Västra Götalands län. Föräldrar: Betongarbetaren Rolf Larsson och redovisningsekonomen Gun Larsson, f. Ottosson.

Utbildning

Barn- och fritidsprogrammet, Marks gymnasieskola, Kinna, slutår 08.

Anställningar

Barnskötare, Marks kommun 08-12. Verksamhetsutvecklare, Studieförbundet Vuxenskolan, Sjuhärad 12-16. Ombudsman, Centerpartiet Sjuhärad 16-18.

Uppdrag inom statliga myndigheter och kommittéer m.m.

Ledamot, Ekonomistyrningsverkets insynsråd 19-22. Ledamot Postfinansieringsutredningen 20-23 och Försvarsberedningen 22-.

Kommunala uppdrag

Kommunfullmäktig, Marks kommun 14-18. Ledamot kommunstyrelsen 14-18. Ledamot, socialnämnden 15-18. Ordförande, socialnämndens socialutskott 15-18. Ersättare, kultur- och fritidsnämnden 10-14. Ersättare, socialnämnden 13-14. Ersättare, socialnämndens socialutskott 13-14.

Uppdrag inom förenings- och näringsliv

Ledamot, Björketorps byalag 05-08. Ordförande/marknadsgeneral, Björketorps marknad 08-11. Ordförande, Björketorps bygdegårdsförening 09-19. Ordförande Surteby-Kattunga Centeravdelning 10-. Ledamot, Björketorps Idrottsförening 12-15. Ledamot, Bygdegårdarnas Riksförbunds förbundsstyrelse 12-17. Ledamot, Centerpartiets distriktsstyrelse, Sjuhärad 12-16 och 19-. Ledamot Centerpartiets kretsstyrelse, Mark, 13-19. Distriktsordförande, Sjuhärads bygdegårdsdistrikt 14-. Distriktsordförande, Centerpartiets Ungdomsförbund, Västra Götaland 14-15. Revisor, Björketorps fiberförening 15-17. 1:e vice ordförande, Lokalt Ledd Utveckling Leader, Sjuhärad 15-19, ordförande 19-. Huvudman, Sparbanken Sjuhärad 19-.



Larsson, Stina (C)

Skåne läns södra, plats 260

Riksdagsledamot 05 (ersättare 051017–051223), 20 (ersättare 200407–201129) och 22–. Ledamot miljö- och jordbruksutskottet 22–. Suppleant lagutskottet 05, justitieukskottet 05 och civilutskottet 22–23.

Född 1977-08-16 i Lackalänga församling, Malmöhus län. Föräldrar: Lantbrukaren Bertil Larsson och ekonomen Marianne Dyberg.

Utbildning

Gymnasieskola, samhällsvetenskaplig linje, Spyken Lund, slutår 96. Pol. mag. Lunds universitet 03

Anställningar

Städare, klädbutik Löddeköpinge 97. Frukostvärdinna, servering, cefébiträde, Centralens Restauranger, Malmö 98–99. Löneadministratör, Lunds universitetssjukhus 00. Löneadministratör, Lunds kommun 01–02. Säljare och demonstratris, Wapnö AB 03. Assistent, verksamhetschef, utredare, socialförvaltningen, Falkenbergs kommun 04–10.

Uppdrag inom statliga myndigheter och kommittéer m.m.

Ledamot, SMHI:s insynsråd 20–23. Ledamot Gentekniknämnden 22–. Ledamot Miljömålsberedningen 23–.

Kommunala uppdrag

Kommunfullmäktig, Kävlinge 98–01 och 14–. Vice ordförande kommunstyrelsen 14– och ersättare 98–01. Gruppledare C, Kävlinge 14–22. Ledamot kulturnämnden, Kävlinge 13–14. Ersättare regionfullmäktige, Region Skåne 14–18. Ersättare, sjukhusstyrelsen, Lunds universitetssjukhus 14–18.

Uppdrag inom förenings- och näringsliv

Ledamot förbundsstyrelsen, CUF 01–03 och vice ordförande 02–03. Ordförande, CUF Kävlinge 95–00. Ordförande Centerpartiet Kävlinge 14–22. Styrelseledamot Stävie Ryttarförening 23–.



Lassen, Anna (C)

Stockholms län, plats 285

Riksdagsledamot 22–. Ledamot EU-nämnden 23–. Suppleant kulturutskottet 22–23, EU-nämnden 22–23, utrikesutskottet 22– och utbildningsutskottet 23–.

Född 1977-08-31



Le Moine, Rebecka (MP)

Östergötlands län, plats 324

Riksdagsledamot 18-. Ledamot skatteutskottet 18-22, socialutskottet 22 och EU-nämnden 22-. Suppleant miljö- och jordbruksutskottet 18-, arbetsmarknadsutskottet 19-, näringsutskottet 22-, skatteutskottet 22-, utrikesutskottet 23, trafikutskottet 23 och kulturutskottet 23-. Ledamot nordiska rådets svenska delegation 21. Suppleant Nordiska rådets svenska delegation 19-21 och 22-.

Naturvårdsbiolog. Född 1990-08-01

Utbildning

Mastersexamen, ekologi, Linköpings universitet.

Anställningar

Naturvårdskonsult.



Leghissa, Zara (S)

Norrbottnens län, plats 169

Riksdagsledamot 22-. Suppleant socialförsäkringsutskottet 22-.

Född 1970-11-28



Lennström, Sanne (S)

Uppsala län, plats 178

Riksdagsledamot 14- (statsrådsersättare 141003-). Ledamot civilutskottet 18-22 och socialförsäkringsutskottet 22-. Suppleant justitieutskottet 14-22, kulturutskottet 14-18, utbildningsutskottet 14-18 och 19-22 och skatteutskottet 22-. Ledamot Valprövningsnämnden 23-. Suppleant Valprövningsnämnden 15-23.

Gymnasielärare. Född 1988-08-15 i Börstils församling, Uppsala län. Föräldrar: Metallarbetaren och regionpolitikern Thomas Eriksson och boendeföreståndaren Monica Bonde Eriksson.

Utbildning

Läroarbetsutbildning i samhällskunskap och historia, Uppsala universitet, slutår 12. Fil. kand., statsvetenskap, Uppsala universitet.

Kommunala uppdrag

Kommunfullmäktig, Östhammar 18-.



Lifvenhage, Ann-Sofie (M)

Södermanlands län, plats 59

Riksdagsledamot 19-. Ledamot arbetsmarknadsutskottet 20–21 och trafikutskottet 22-. Suppleant näringsutskottet 19–20, 22-, trafikutskottet 19–20, arbetsmarknadsutskottet 21–22 och EU-nämnden 22-.

Född 1976-02-13



Liljeberg, Ulrika (C)

Dalarnas län, plats 134

Riksdagsledamot 22-. Ledamot justitieutskottet 22-. Suppleant finansutskottet 22-. Suppleant Nordiska rådets svenska delegation 22- och riksdagens råd för Riksrevisionen 22-.

Född 1969-05-20 i Västanfors församling, Västmanlands län. Föräldrar: Bo Martinsson och Dagny Martinsson, f. Alm.

Utbildning

Naturvetenskapligt gymnasium, Hagaskolan, Borlänge, slutår 88. Jur.kand., Stockholms universitet 96 och ek.kand. 98.

Anställningar

Projektledare, Småföretagarforum 98–01. Notarie/jurist, Länsrätten, Stockholm 01–05. Jurist, Kammarrätten, Stockholm 05. Åklagare, Åklagarkammaren Falun 05–08. Kommunstyrelsens ordförande, Leksand 08–22.

Uppdrag inom statliga myndigheter och kommittéer m.m.

Ledamot, Ett starkare skydd för den sexuella integriteten (SOU 2016:60) och Agenda 2030-delegationen (SOU 2019:13). Särskild utredare, Incitamentsutredningen för mer vindkraft –23. Styrelseledamot, Högskolan Dalarna 12 (omkr.)–19. Ledamot, insynsrådet för Upphandlingsmyndigheten 15–21. Styrelseledamot, Försäkringskassan 21–22.

Kommunala uppdrag

Kommunstyrelsens ordförande, Leksands kommun 08–22. Kommunfullmäktig, Leksand 10–22. Styrelseordförande, Leksandsbostäder AB 19–23. Styrelseledamot, Dala Energi AB 09–22. Ledamot, Beredningen för demokratiberedning SKR 15–22.

Uppdrag inom förenings- och näringsliv

Ledamot, partistyrelsen, Centerpartiet 19–23 och 2:e vice ordförande 23-.



Liljestrand, Parisa (M)

Kulturminister, Kulturdepartementet
221018-.

Född 1983-03-15

Utbildning

Ämneslärarexamen i svenska och religionskunskap, Uppsala universitet 07. Rektorsexamen, Stockholms universitet 15.

Anställningar

Lärare, Ekebyskolan 09–12. Rektor, Vaxö skola, Vaxholm 12–15.

Kommunala uppdrag

Ordförande kommunstyrelsen, Vallentuna 15–22.



Lind, Amanda (MP)

Stockholms län, plats 318

Riksdagsledamot 22-. Ordförande kulturutskottet 22-. Suppleant konstitutionsutskottet 22- och utbildningsutskottet 22-. Kultur- och demokratiminister, Kulturdepartementet 190121–211130.

Leg. psykolog. Född 1980-08-02 i Uppsala, Uppsala län.

Utbildning

Naturvetenskapliga programmet, Midskogsskolan, Luleå, slutår 99. Mänskliga rättigheter, Teologiska högskolan, Stockholm slutår 00. Psykologprogrammet, Umeå universitet, slutår 09.

Anställningar

Vik. lärare, elevassistent, lokalvårdare, kafébiträde 00–01. Leg. psykolog/PTP-psykolog, Barn- och ungdomspsykiatri, Landstinget Västernorrland 09–11. Partisekreterare, Miljöpartiet 16–19.

Kommunala uppdrag

Kommunfullmäktig, Umeå 02–04 och Härnösand 08–10. Ledamot, samhällsnämnden, Härnösand 08–10 och ordförande 11–14. Kommunråd och 1:e vice ordförande i kommunstyrelsen, Härnösand 14–16. Vice ordförande, Kulturforum Västernorrland 14–16.

Uppdrag inom förenings- och näringsliv

Samtalsledare, Rädda Barnen 02–03. Sammankallande, Miljöpartiet Umeå 03–04. Språkrör, Miljöpartiet Härnösand 10–16. Distriktsordförande, Miljöpartiet Västernorrland 12–16. Ledamot, Miljöpartiets kommun- och landstingskommitté 15–16. Ledamot, SKL:s beredning för kultur- och fritidsfrågor 15–16. Ledamot, Folkbildningsrådets representantskap 15–16.



Lindahl, Fredrik (SD)

Stockholms län, plats 247

Riksdagsledamot 18-. Ledamot konstitutionsutskottet 18-. Suppleant justitieukskottet 18-19. Ledamot riksdagens råd för Riksrevisionen 22- och Valprövningsnämnden 23-. Suppleant, riksdagens råd för Riksrevisionen 18-22.

Väktare/Skyddsvakt. Född 1987-05-22 i Täby församling, Stockholms län. Föräldrar: Vaktmästaren Stefan Lindahl och vd-sekreteraren Lotta Lindahl, f. Larsson.

Utbildning

Teknikprogrammet, Täby, slutår 06.

Anställningar

Väktare/Skyddsvakt, 07-14. Kanslichef, Sverigedemokraterna Stockholms län 15-18.

Uppdrag inom statliga myndigheter och kommittéer m.m.

Ledamot, Utredningen om Riksrevisionens ledningsstruktur 19 och 2020 års valutredning 20-21.

Kommunala uppdrag

Kommunfullmäktig, Vallentuna 10-. Regionfullmäktig, Stockholms län 18-22 och ersättare landstingsfullmäktige 14-18.

Uppdrag inom förenings- och näringsliv

Kommunföreningsordförande, Sverigedemokraterna Vallentuna 10-20. Distriktsle-

damot, Sverigedemokraterna Stockholms län 12-18. Distriktsordförande, Sverigedemokraterna Stockholms län 18-. Suppleant, Sverigedemokraternas partistyrelse 19-21 och ledamot 21-.



Lindahl, Helena (C)

Västerbottens län, plats 240

Riksdagsledamot 10- (statsrådsersättare 101004-110929). Ledamot näringsutskottet 11-22 och skatteutskottet 22-. Suppleant miljö- och jordbruksutskottet 10-14, näringsutskottet 10-11 och civilutskottet 14-18.

Född 1972-07-01



Lindberg, Kristoffer (S)

Gävleborgs län, plats 106

Riksdagsledamot 21 (ersättare 211101-211219) och 22-. Extra suppleant skatteutskottet 21. Suppleant kulturutskottet 22-. Suppleant Europarådets svenska delegation 22-.

Född 1992-01-02 i Bollnäs församling, Gävleborgs län. Föräldrar: Läraren Ann-Kristin Alftberg och bagaren Mikael Lindberg.

Utbildning

Torsbergsgymnasiet, estetiskt program, Bollnäs 08-11. Fridhems folkhögskola, teaterlinjen, Svalöv 12-13. Studier i statsvetenskap och spanska, Umeå universitet, Luleå tekniska universitet och Högskolan Dalarna 19-21.

Anställningar

Butiksbiträde, matbutik i Bollnäs 08-13. Lärarvikarie, Ovanåkers kommun 11-12, 13-14. Butiksbiträde, klädbutik i Bollnäs 13-14. Verksamhetsutvecklare, Arbetarnas bildningsförbund västra Hälsingland 21-.

Kommunala uppdrag

Kommunfullmäktig, Bollnäs 10- (ordförande 18-22). Ledamot barn- och utbildningsnämnden 11-18 (ordförande 15-18). Ersättare, kommunstyrelsen 11-14. Nämndeman, Hudiksvalls tingsrätt 12-14. Vice ordförande, kultur- och internationella utskottet, Bollnäs kommun, 13-14. Regionfullmäktig, Gävleborg 14-18. Ledamot, Folkteatern Gävleborg 18-22. Representant Världsarvsrådet, Bollnäs kommun 19-22. Representant Leader utveckling Hälsingebygden, Bollnäs kommun, 19-22.

Uppdrag inom förenings- och näringsliv

Ordförande, SSU Bollnäs 07-09. Ordförande, Bollnäs socialdemokratiska arbetarekommun 13-17. Ledamot distriktsstyrelsen, Socialdemokraterna Gävleborg 14-.



Lindberg, Linda (SD)

Skåne läns västra, plats 295

Riksdagsledamot 18-. Ledamot socialförsäkringsutskottet 20-21, socialutskottet 21-23. Suppleant civilutskottet 18-22, socialutskottet 18-21 och 23-, socialförsäkringsutskottet 18-20, arbetsmarknadsutskottet 18-22, utbildningsutskottet 18-22 och EU-nämnden 19-23. Ledamot riksdagens delegation till Interparlamentariska unionen 22-23, krigsdelegationen 23- och riksdagsstyrelsen 23-. Ersättare riksdagsstyrelsen 22-23. Suppleant valberedningen 22-. 1:e vice gruppledare Sverigedemokraterna 22-23 och gruppledare 23-.

Född 1974-11-02



Lindh, Eva (S)

Östergötlands län, plats 217

Riksdagsledamot 15, 16-17 och 18- (ersättare 150901-151231, 160418-170101 och 170227-170630). Extra suppleant

civilutskottet 15, socialförsäkringsutskottet 16–17 och civilutskottet 17. Suppleantfinansutskottet 18–, socialutskottet 18–22 och skatteutskottet 18–. Ledamot Nordiska rådets svenska delegation 18– och riksdagens delegation till Interparlamentari

Socionom. Född 1971-12-24 i Västra Frölunda församling, Västra Götalands län. Föräldrar: Ombudsmannen Ulf Lindh och vårdbiträdet Rose-Marie Lindh.

Utbildning

Socionomutbildning, Göteborgs universitet 91–95.

Anställningar

Socialsekreterare, Kinda kommun 95. Fältsekreterare, Finspångs kommun 95–00. Socialsekreterare, Norrköpings kommun 00–02. Skolkurator, Linköpings kommun 02–08. Skolkurator, Norrköpings kommun 08–.

Uppdrag inom statliga myndigheter och kommittéer m.m.

Ledamot Integritetsskyddsmyndighetens insynsråd. Ledamot, utredningen Ändamålsenlig kommunalekonomisk utjämning.

Kommunala uppdrag

Kommunfullmäktig (ersättare), Linköping 18–22. Kommunalråd, Linköpings kommun 10–16. Vice ordförande, bildningsnämnden, Linköpings kommun 06–10. Vice ordförande, omsorgsnämnden 10–14. Ordförande, äldrenämnden 14–16.



Lindholm, Ulf (SD)

Västernorrlands län, plats 345

Riksdagsledamot 22–. Suppleant finansutskottet 22–23, arbetsmarknadsutskottet 22–, skatteutskottet 22–, trafikutskottet 22–, näringsutskottet 22– och civilutskottet 23–.

Född 1963-04-07



Lindvall, Christopher (S)

Stockholms län

Riksdagsledamot 22 (statsrådsersättare 220926–221018).

Född 1996-06-20



Ling, Rasmus (MP)

Malmö kommun, plats 14

Riksdagsledamot 14-. Ledamot skatteutskottet 14-18, justitieukskottet 18-22, 22-, konstitutionsutskottet 22 och socialförsäkringsutskottet 22. Suppleant konstitutionsutskottet 14-22, 23-, finansutskottet 14-18, 19-22, civilutskottet 15-18, försvarsutskottet 19-22, socialförsäkringsutskottet 19-22 och justitieukskottet 22. Ledamot riksdagens ledamotsråd 16-20, Nordiska rådets svenska delegation 17-19, riksdagens valberedning 18- och riksdagsstyrelsen 22, 23-. Suppleant riksdagens valberedning 14-18, Nordiska rådets svenska delegation 14-17 och 21-22, riksbanksfullmäktige 18 och 22-23, delegationen till den gemensamma parlamentariska kontrollgruppen för Europol 19-, ledamotsrådet 22- och riksdagens råd för Riksrevisionen 22-23. Ledamot riksdagsstyrelsen 23- och ersättare 22-23. 1:e vice gruppleddare Miljöpartiet 22 och 22-23, gruppleddare 22 och 23-.

Född 1984-03-23



Luhr, Katarina (MP)

Stockholms kommun, plats 242

Riksdagsledamot 22-. Ledamot civilutskottet 22-. Suppleant trafikutskottet 22-, EU-nämnden 22-, finansutskottet 22- och socialutskottet 23-.

Född 1973-01-08 i Martin Luthers församling, Hallands län.

Utbildning

Apotekarexamen, Uppsala universitet 99. Doktorsexamen neurovetenskap, Karolinska Institutet 04.

Anställningar

Forskarutbildning, Karolinska Institutet 99-04. Postdocstipendiat, Karolinska Institutet, 04-09. Apotekare, Giftinformationscentralen 09-14. Miljö- och klimatborgarråd, Stockholms stad 14-22.

Uppdrag inom statliga myndigheter och kommittéer m.m.

Ledamot, Gentekniknämnden 23-.

Skrifter i urval

Prion Processing and Propagation in Neuronal and Dendritic Cell Culture Models (04, avhandling).



Lund Kopparklint, Marlène (M)

Värmlands län, plats 269

Riksdagsledamot 18-. Ledamot miljö- och jordbruksutskottet 22-. Suppleant miljö- och jordbruksutskottet 18-22, socialförsäkringsutskottet 18-19, näringsutskottet 19-22 och trafikutskottet 22-.

Född 1973-07-24



Lundberg, Angelica (SD)

Västmanlands län, plats 272

Riksdagsledamot 18-. Ledamot civilutskottet 18-23 och socialutskottet 23. Suppleant EU-nämnden 18- och civilutskottet 23-.

Säljchef. Född 1981-08-19 i Kristina församling, Jönköpings län. Föräldrar: Specialistsjuksköterskan Agnetha Lundberg och flygledarassistenten Erik Bergqvist.

Utbildning

Grundskola, Jönköping 88-97. Gymnasieskola, Jönköping 97-00.

Uppdrag inom statliga myndigheter och kommittéer m.m.

Ledamot, Konsumentverkets insynsråd.

Kommunala uppdrag

Kommunfullmäktig, Mullsjö kommun 14-19. Ledamot barn- och utbildningsnämnden 14-18 och ersättare 20-22. Ledamot budgetberedningen, valberedningen och socialnämnden, Mullsjö 14-18.

Uppdrag inom förenings- och näringsliv

Gruppledare SD Mullsjö 14-19. Vice ordförande SD Habo/Mullsjö 14-19. Ledamot, distriktsstyrelsen SD Jönköpings län 16-18. Ordförande för distriktets valberedning 20-21. Ordförande, Brf Läkeörten 20-23. Vice gruppledare SD Jönköping 23-. Ledamot, Jönköping Airport AB 23-.



Lundgren, Kerstin (C)

Stockholms län, plats 3

Riksdagsledamot 02-. 3:e vice talman 18-. Ledamot konstitutionsutskottet 02-06, sammansatta konstitutions- och utrikesutskottet 03 och 07-09, utrikesutskottet 06-, sammansatta utrikes- och försvarsutskottet 06-21. Suppleant trafikutskottet 02-06, konstitutionsutskottet 06-10, EU-nämnden 06-18 och 22-, sammansatta utrikes- och försvarsutskottet 07-08, 09, 10, 11, 13, 15, 16, 17, 18, 19 och 22 samt försvarsutskottet 10-18. Ledamot Valprövningsnämnden 02-11, Europarådets svenska delegation 06-10 och riksdagens

valberedning 06–18. Ledamot krigsdelegationen 18–22 och 3:e vice ordförande 22–. Vice ordförande styrgruppen för riksdagens bilaterala demokratifrämjande samarbete 22–22 och ordförande 22–. Ledamot riksdagens delegation till Natos parlamentariska församling 22–. Suppleant Utrikesnämnden 06–14, Rikskommitténs styrelse 10, Europarådets svenska delegation 10–18 och Valprövningsnämnden 11–15.

Utredare. Född 1955-01-14 i Bjärträ församling, Västernorrlands län. Föräldrar: Polisen John Lundgren och Ester Lundgren, f. Magnusson.

Utbildning

Fil.kand., Uppsala universitet 78.

Anställningar

Gruppsekreterare, Södertäljecentern 78–80. Politisk sekreterare, Stockholms läns landsting 80–87. Pressekreterare, Centerpartiets ledning 87–91. Informationssekreterare 91. Politiskt sakkunnig, Miljödepartementet 92–94. Kommunalsekreterare, Centerpartiet 95–99. Förbundssekreterare, Centerkvinnorna 00–01. Utredare, Sveriges Kommuner och Landsting 01–18.

Uppdrag inom statliga myndigheter och kommittéer m.m.

Ersättare, Jämställdhetsrådet 01. Styrelseledamot, Sida 07–08 och ledamot av insynsrådet, Sida 9–10. Ledamot, Grundlagskommittén 04–08. Ledamot, nämnden för Statens personadressregister–06. Ledamot, Exportkontrollrådet 11–. Ledamot, Folke Bernadotteakademiens insynsråd 11–22. Ledamot, KEX-utredningen 12–15. Ledamot, Kommittén om beredskap enligt regeringsformen 21–23 och Kommittén för utvärdering av Sveriges engagemang i Afghanistan 2001–2021 23–.

Kommunala uppdrag

Kommunfullmäktig, Södertälje 82–10. Ledamot, kommunstyrelsen 95–02. Ledamot, skolstyrelsen 80–88, 2:e vice ordförande 86–88 och stadsbyggnadsnämnden 03–06. Ordförande, kommundelsnämnden Brunnsäng-Grusåsen 89–91. Ersättare, landstingsfullmäktige, Stockholms län 89–91. Ledamot, jämställdskommittén, Stockholms läns landsting 89–91.

Uppdrag inom förenings- och näringsliv

Ersättare, Energiknippet i Södertälje AB –15.

Skrifter i urval

Norden, Europa, världen (89, tillsammans med andra).



Lundh Sammeli, Fredrik (S)

Norrbottnens län, plats 78

Riksdagsledamot 06–. Ledamot socialförsäkringsutskottet 10–14 och ordförande 14–18. Ordförande justitieutskottet 18–22. Vice ordförande socialutskottet 22–. Suppleant justitieutskottet 06–10, civilutskottet 06–10, miljö- och jordbruksutskottet 06–10 och socialförsäkringsutskottet 18–22. Ledamot krigsdelegationen 14–. Suppleant ledamotsrådet 18–. Ledamot pensionsgruppen 14–23.

Yrkesofficer. Född 1977-05-18 i Älvsby församling, Norrbottens län. Föräldrar: Ebbe Lundh och Chatrine Lundh, f. Nilsson.

Utbildning

Gymnasieskola, naturvetenskapsprogrammet, Piteå, slutår 96. Flygvapnets officershögskola, Halmstad, slutår 99.

Anställningar

Officer, Norrbottens flygflottilj F21 99-. Projektledare, nätverket 1 000 unga socialdemokrater 04-05.

Uppdrag inom statliga myndigheter och kommittéer m.m.

Ledamot, insynsråden för Migrationsverket 10-14, Polisen 18-22 och Länsstyrelsen Norrbotten 20-. Regeringens särskilda utredare Ett fönster av möjligheter - stärkt barnrättsperspektiv för barn i skyddad boende (SOU2017:112). Ledamot, Föreningslagsutredningen (SOU2010:90), Namnlagsutredningen (SOU 2013:35), Stärkt konstitutionell beredskap (SOU2023:75) och Vårdansvarskommittén (SOU2023:04).

Kommunala uppdrag

Kommunfullmäktig, Luleå 02-. Ledamot, kommunstyrelsen 02-06. Ordförande, miljönämnden 02-06.

Uppdrag inom förenings- och näringsliv

Ordförande, Socialdemokraterna Norrbotten 15-. Partistyrseledamot, Socialdemokraterna 15-. Förtroendevald inom SSU 99-05. Ordförande, SSU Norrbotten 02-05. Förtroendevald inom Unga Örnar 95-16. Förbundsordförande, Unga Örnar Sverige 07-16. Styrelseledamot, Officersförbundet F21 01-03. Ledamot Stiftelsen Allmänna Barnhuset 18-.



Lundqvist, Patrik (S)

Gävleborgs län, plats 76

Riksdagsledamot 14-. Ledamot skatteutskottet 14-22 och arbetsmarknadsutskottet 22-. Suppleant utbildningsutskottet 14-18 och civilutskottet 18-22. Suppleant riksdagens överklagandenämnd 22 och ledamot 22-.

Mekaniker/kransynare. Född 1984-02-23 i Ovensjö församling, Gävleborgs län. Föräldrar: Lindaren Per Lundqvist och personalchefen Lena Jernberg.

Utbildning

Gymnasieskola, komvux, Sandviken 10.

Anställningar

Mekaniker/Kransynare, Sandvik SMT och Alleima AB, 06-.

Uppdrag inom statliga myndigheter och kommittéer m.m.

Ledamot, Tullverkets insynsråd 14-.

Kommunala uppdrag

Kommunfullmäktig, Sandviken 10-. Ledamot, bygg- och miljönämnden, Sandviken 06-08. Ledamot, kunskapsnämnden, Sandviken 08-10 och vice ordförande 10-14.

Uppdrag inom förenings- och näringsliv

Ordförande, SSU Gävleborg 09-11. Vice ordförande, IF Metall, västra Gästrikland 13-15. Ordförande, Sandvikens arbetarekommun 18-.



Lång, David (SD)

Västernorrlands län, plats 274

Riksdagsledamot 10-. Ledamot skatteutskottet 10-12 och 14- och socialförsäkringsutskottet 12-14. Suppleant finansutskottet 10-18 och 23-, skatteutskottet 12-14, EU-nämnden 12-14, 22 och socialförsäkringsutskottet 14-16. Ledamot Riksrevisionens styrelse 10 och Riksrevisionens parlamentariska råd 11-19.

Född 1972-11-14



Löberg, Petter (S)

Västra Götalands läns södra, plats 161

Riksdagsledamot 14- (ersättare 100216-100331). Ledamot justitieutskottet 14- och vice ordförande 22. Extra suppleant konstitutionsutskottet 10 och finansutskottet 10. Suppleant konstitutionsutskottet 14-18 och kulturutskottet 18-. Ledamot Delegationen till den gemensamma parlamentariska kontrollgruppen för Europol 19, ordförande 19-22 och vice ordförande 22-.

Född 1968-08-17



Löfstrand, Johan (S)

Östergötlands län, plats 88

Riksdagsledamot 02-. Ledamot lagutskottet 02-06, civilutskottet 06-09, 10, 15 och 19-22, ordförande 09, vice ordförande 14-15 och 16-18. Ledamot miljö- och jordbruksutskottet 10-14. Suppleant trafikutskottet 02-06, försvarsutskottet 06-14, civilutskottet 22- och miljö- och jordbruksutskottet 22-. Ledamot krigsdelegationen 14-22, riksdagsstyrelsen 22- och ledamotsrådet 22-. 1:e vice gruppletare Socialdemokraterna 22-.

Statistiker. Född 1976-08-03 i Klockrike församling, Östergötlands län. Föräldrar: Ombudsmannen Jan Löfstrand och undersköterskan Anita Löfstrand, f. Hadarson.

Utbildning

Fil.mag., statistik. Fil.kand., nationalekonomi.

Anställningar

Livsmedelsarbetare 93-94.

Uppdrag inom statliga myndigheter och kommittéer m.m.

Ledamot, Djurskyddsmyndigheten 03-07. Ledamot, Boverkets insynsråd 06-10 och 16-. Ledamot, insynsrådet för Länsstyrelsen i Östergötlands län 11-. Revisorssuppleant, Systembolaget AB 13-14. Ledamot, referensgruppen för ny äktenskapslagstiftning 05-07. Ledamot, referensgruppen för avskaffandet av revisionsplikten 06-08. Ledamot, parlamentariska kommittén

om en ny organisation för polisen 10–13. Ledamot, Bostadsplaneringskommittén 15. Regeringens särskilda utredare, Utredningen om vissa konsumentkrediter 15–16.

Kommunala uppdrag

Styrelseledamot, AB Stångåstaden, Linköpings kommun 07–11. Vice ordförande, Mjärdevi Science Park AB 07–15 och styrelseledamot 15–. Styrelseledamot, Tekniska Verken i Linköping AB 11–15 och 18–.

Uppdrag inom förenings- och näringsliv

Ordförande, SSU i Östergötland 00–04. Styrelseledamot, Socialdemokraterna i Östergötland 00–. Ordförande, Socialdemokraterna i Linköping 05–11. Styrelseledamot, Sverok –03.



Löf, Annie (C)

Jönköpings län

Riksdagsledamot 06–23. Ledamot konstitutionsutskottet 06–10, sammansatta konstitutions- och utrikesutskottet 07–09 och finansutskottet 10–11. Suppleant justitieutskottet 06–11 och arbetsmarknadsutskottet 09–10. Ledamot rådet för ledamotsnära frågor 10–11, krigsdelegationen 10–23 och Utrikesnämnden 14–15 och 16–23. Suppleant Nordiska rådets svenska delegation 06–08. Vice gruppleadare Centerpartiet 10–11. Partiledare Centerpartiet 11–23. Statsråd och chef

(näringsminister), Näringsdepartementet 110929–141003.

Jurist. Född 1983-07-16 i Värnamo församling, Jönköpings län. Föräldrar: Närpolischefen och kommunalrådet Hans-Göran Johansson och bankrådgivaren Rose-Marie Johansson, f. Jönsson.

Utbildning

Gymnasieskola, samhällsvetenskapligt program, Värnamo. Jur. kand., Lunds universitet.

Anställningar

Valombudsman, CUF i Jönköping 02. Barista, Coffee Republic, London 03. Assistent, Föreningssparbanken Juristbyrån, Värnamo 05 och 06. Butiksförsäljare, Old Macs, Värnamo 00–06 (deltid).

Kommunala uppdrag

Kommunfullmäktig, Värnamo 06–07, ersättare 02–04 och 10. Ledamot, medborgarnämnden 02–04.

Uppdrag inom förenings- och näringsliv

Vice förbundsordförande, CUF 04–07. Ledamot, Centerpartiets partistyrelse 09–23, adjungerad ledamot i Centerpartiets avdelnings-, krets- och distriktsstyrelse 06–. Ledamot, Stiftelsehögskolan i Jönköpings styrelse 10–. Ledamot, Coompanion Sveriges styrelse 09–11. Partiordförande, Centerpartiet 11–23.

Skrifter i urval

Sanningens ögonblick, 18.



Magnusson, Adrian (S)

Skåne läns södra, plats 333

Riksdagsledamot 22-. Suppleant trafikutskottet 22–23, civilutskottet 22- och arbetsmarknadsutskottet 23-.

Född 1994-10-04 i Ystads församling, Skåne län. Föräldrar: Brandmannen Bengt Magnusson och statstjänstemannen Cecilia Magnusson, f. Persson.

Utbildning

Gymnasieskola, Ystad, slutår 13. Juristexamen, Lunds universitet 18.

Anställningar

Skattehandläggare, Skatteverket.

Kommunala uppdrag

Kommunfullmäktig, Ystad 14-. Ledamot, gymnasienämnden 15–18 och 2:e vice ordförande 19–22. Ledamot, kommunstyrelsen och dess arbetsutskott 19–22. Ersättare, direktionen för Sydöstra Skånes Räddningstjänstförbund 19–22 och styrelsen för lasarettet i Ystad, Region Skåne

Uppdrag inom förenings- och näringsliv

Ordförande, Ystads arbetarekommun 23-.



Malm, Fredrik (L)

Stockholms län, plats 27

Riksdagsledamot 06- (statsrådsersättare 061006–140929). Ledamot utbildningsutskottet 09–10, 1:e vice ordförande 21–22 och ordförande 22-. Ledamot utrikesutskottet 10–15 och 18–21, sammansatta utrikes- och försvarsutskottet 11, 12 och 14, miljö- och jordbruksutskottet 14–15 och arbetsmarknadsutskottet 15–18. Suppleant socialförsäkringsutskottet 06–07 och 16–22, kulturutskottet 06–10 och 22-, utbildningsutskottet 06–09 och 10–14, EU-nämnden 10-, arbetsmarknadsutskottet 12–14, sammansatta utrikes- och försvarsutskottet 10, 11 och 18, utrikesutskottet 13 och 14–15, trafikutskottet 14–16, miljö- och jordbruksutskottet 15–16, civilutskottet 16 och försvarsutskottet 18-. Ledamot Utrikesnämnden 22-. Ordförande riksdagsnätverket Sverige–Kurdistan 11–14.

Förbundsordförande. Född 1977-05-02 i Skarpnäcks församling, Stockholms län. Föräldrar: Byggnadsingenjören Göran Malm och banktjänstemannen Ann Charlotta Malm, f. Kruse.

Utbildning

Gymnasieskola, Stockholm, slutår 97. Studier vid Uppsala universitet och Stockholms universitet.

Anställningar

Ledarskribent 01–02. Förbundsordförande, LUF 02–06.

Uppdrag inom statliga myndigheter och kommittéer m.m.

Ledamot Migrationsverkets insynsråd 16–20. Ledamot, parlamentariska kommittén för en framtida hållbar migrationspolitik 19–20.

Kommunala uppdrag

Kommunfullmäktig, Stockholms kommun 02–06. Ersättare, utbildningsnämnden 98–02, ledamot 06. Ledamot, intagningsdelegationen 98–02, integrationsnämnden 02–05 och arbetsmarknadsintegrationsberedningen 03–06.

Uppdrag inom förenings- och näringsliv

Styrelseledamot, LUF Söder om söder 95. Styrelseledamot, Folkpartiet i Skarpnäck 97–99 och Kungsholmen 05–06. Styrelseledamot, LUF Storstockholm 95–99. Vice förbundsordförande, Liberala Ungdomsförbundet 99–02 och förbundsordförande 02–06. Styrelseledamot, Samfundet Sverige-Israels riksstyrelse 06–08, ordförande i Stockholmssektionen 06–09. Kyrkofullmäktig, Skarpnäck 97–00. Ledamot, Svenska kommittén mot antisemitism 05–08. Medarbetare, tidskriften Expo 99–02. Styrelseledamot, Folkpartiet Stockholms län 10–13. Vice ordförande, Liberalerna Stockholms kommun 15–21. Styrelseledamot, Swedish International Liberal Centre (Silc) 11–.

Skrifter i urval

Naftasyndikat – berättelsen om direktör Kruse och Stalins oljebolag i Sverige (20).



Malmer Stenergard, Maria (M)

Skåne läns norra och östra, plats 65

Riksdagsledamot 14–. Ledamot skatteutskottet 16–17, miljö- och jordbruksutskottet 17–19 och socialförsäkringsutskottet 19, ordförande 19–22. Suppleant finansutskottet 14–16, civilutskottet 14–17, skatteutskottet 15–16 och EU-nämnden 18–22. Ledamot krigsdelegationen 22. Statsråd (migrationsminister), Justitiedepartementet 221018–.

Jur.kand./Fil.kand./Kronofogde. Född 1981-03-23 i Norra Åsums församling, Skåne län. Föräldrar: Advokaten Per Malmer och civilekonomen Kerstin Malmer.

Utbildning

Gymnasieskola, samhällsvetenskapligt program, Europaklass, Söderportskolan, Kristianstad, slutår 99. Fil.kand., systemvetenskap, Lunds universitet 02. Jur.kand., Lunds universitet 08.

Anställningar

Technology Intelligence Officer, Tetra Pak Research & Development AB 02–03. Biträdande jurist, Hässleholm 08. Tingsnotarie, tingsrätterna i Blekinge och Hässleholm 08–11. Kronofogde, Kronofogdemyndigheten, Kristianstad 11–14.

Uppdrag inom statliga myndigheter och kommittéer m.m.

Ledamot, Mediegrundlagskommittén. Ledamot, Kommittén om översyn av målet

för den offentliga sektorns finansiella sparande. Ledamot, 2018 års tryck- och yttrandefrihetskommitté. Ledamot, Kommittén om en tydligare budgetprocess.

Uppdrag inom förenings- och näringsliv

Ledamot partistyrelsen, Moderaterna 21-. Ordförande, Moderaterna i Kristianstad 15-17. Vice ordförande, Fria Moderata Studentförbundet 06-07.



Malmqvist, Josefin (M)

Stockholms län, plats 246

Riksdagsledamot 18-. Ledamot arbetsmarknadsutskottet 19-22 och utbildningsutskottet 22-. Suppleant socialförsäkringsutskottet 18-19, justitieukskottet 18-19, EU-nämnden 19-22, arbetsmarknadsutskottet 19 och finansutskottet 19-22.

Managementkonsult. Född 1987-03-29 i Slottsstadens församling, Skåne län.

Utbildning

International Baccalaureate (IB), Malmö Borgarskola 03-06. BA (Hons) filosofi, statsvetenskap och nationalekonomi, University of Oxford, Oxford 07-10.

Anställningar

Kommunikationskonsult, Aspekta, 10-12. Borgarrådssekreterare, Stockholms stads- hus, 12-14. Managementkonsult inom kris- och riskhantering, 4C Strategies, 15-.

Kommunala uppdrag

Kommunfullmäktig, Malmö 10-12. Vice ordförande, fritidsnämnden, Malmö 10-12. Kommunfullmäktig, Sundbyberg 14-. Ledamot, kommunstyrelsen, Sundbyberg 16-21. Ordförande, integrationsutskottet, Sundbyberg 16-18 och social- och arbetsmarknadsnämnden, Sundbyberg 1-18, vice ordförande 19.

Uppdrag inom förenings- och näringsliv

Distriktsordförande, MUF Skåne 11-12. Ordförande, Moderaterna Sundbyberg 16-. Ledamot förbundsstyrelsen, Moderaterna i Stockholms län 17-. Ledamot partistyrelsen, Moderaterna 19-. Ordförande, Moderatkvinnorna 19-.



Manhammar, Magnus (S)

Blekinge län, plats 153

Riksdagsledamot 14-. Ledamot miljö- och jordbruksutskottet 18-22 och kulturutskottet 22-. Suppleant miljö- och jordbruksutskottet 14-18, arbetsmarknadsutskottet 14-18 och socialutskottet 18-22.

Född 1980-11-28



Manouchi, Noria (M)

Malmö kommun, plats 63

Riksdagsledamot 18-. Ledamot utbildningsutskottet 22-. Suppleant utbildningsutskottet 18-22, justitieukskottet 18-19 och 22- samt socialutskottet 19-22. Ledamot krigsdelegationen 22-. Ersättare, riksdagsstyrelsen 22-. Andre vice gruppledare Moderaterna 22-.

Född 1991-02-07



Marttinen, Adam (SD)

Södermanlands län, plats 56

Riksdagsledamot 13 och 14- (ersättare 130502-130825). Ledamot justitieukskottet 14-. Extra suppleant socialutskottet 13 och kulturutskottet 13. Suppleant trafikutskottet 14-18 och EU-nämnden 15-. Ordförande, delegationen till den gemensamma parlamentariska kontrollgruppen för Europol 22-.

Född 1983-10-19



Meijer, Louise (M)

Skåne läns södra, plats 225

Riksdagsledamot 18-. Ledamot konstitutionsutskottet 18-19 och justitieukskottet 18-19 och 22-. 2:e vice ordförande miljö- och jordbruksutskottet 19-20. Suppleant kulturutskottet 18-19 och 20-22, EU-nämnden 19-20, civilutskottet 19-22, miljö- och jordbruksutskottet 19-22. Ledamot domarnämnden 22. Suppleant valberedningen 22-, delegationen till den gemensamma parlamentariska kontrollgruppen för Europol 22- och styrelsen för Stiftelsen Riksbankens Jubileumsfond 22-.

Jurist. Född 1990-08-14 i Jönköpings Kristina församling, Jönköpings län. Föräldrar:

Utbildning

Grundskola, Jönköping 97-06. Gymnasieskola, Jönköping 06-09. Juristutbildning, Lund 09-14.



Melin, Martin (L)

Stockholms kommun, plats 316

Riksdagsledamot 22-23 (ersättare 221031-230430) och 23 (statsrådsersät-

tare 230822-). Ledamot skatteutskottet 23-. Suppleant civilutskottet 23, justitieutskottet 23-, konstitutionsutskottet 23-, EU-nämnden 23- och finansutskottet 23-. Extra suppleant EU-nämnden 22-23, kulturutskottet 22-23, försvarsutskottet 22-23, utrikesutskottet 22-23 och skatteutskottet 22-23.

Född 1967-03-06 i Vantörs församling, Stockholms län.

Utbildning

Engelska som andraspråk, University of Southern Mississippi 89. Polishögskolan 91-93.

Anställningar

Polismyndigheten 91-.

Uppdrag inom statliga myndigheter och kommittéer m.m.

Insynsrådet SIS. Insynsrådet Säkerhetspolisen.

Kommunala uppdrag

Styrelseledamot, Liberalerna Enske, Stureby, Vantör 16-.



Mixter, Isabell (V)

Västernorrlands län, plats 347

Riksdagsledamot 22-. Suppleant socialförsäkringsutskottet 22-, arbetsmarknadsutskottet 22-, konstitutionsutskottet 23, trafikutskottet 23- och civilutskottet 23-. Kvittningsperson, Vänsterpartiet 22-.

Född 1989-06-20 i Lits församling, Jämtlands län. Föräldrar: VVS-teknikern Peder Mixter och Butiksarbetaren Sylvia Jonsson.

Utbildning

Gymnasieskola, Östersund, slutår 08. Samhällsvetarprogrammet, Mittuniversitetet, Sundsvall, slutår 13.

Anställningar

Växeltelefonist, Arbetsförmedlingen 09-10. Handläggare, Kronofogden 13-18. Gruppledare för Vänsterpartiet, Region Västernorrland 18-20. Gruppledare för Vänsterpartiet, Sundsvalls kommun 20-22.



Morell, Thomas (SD)

Skåne läns norra och östra, plats 67

Riksdagsledamot 18-. Ledamot trafikutskottet 18-22 och vice ordförande 22-.

Sakkunnig yrkestrafik. Född 1957-12-28 i Skövde församling, Västra Götalands län. Föräldrar: Grävmaskinisten Olav Flodin och affärsbiträdet Lena Morell.

Utbildning

Grundskola. Gymnasieskola, fyraårig teknisk linje. Motorinstruktörutbildning, Frivilliga Automobilkårens Riksförbund. Bilinspektörutbildning, Polishögskolan.

Anställningar

Volvo Lastvagnar, Skövde. Förare, Hå-Buss, Tidaholm. Förare, Göteborgs spår-

vägar. Bilinspektör, Polismyndigheten Skaraborg/Västra Götaland. VD, Sveriges Åkeriföretag, Skaraborg. Regionchef, Åkaren i Sverige, Sakkunnig yrkestrafik.

Uppdrag inom statliga myndigheter och kommittéer m.m.

Styrelseledamot, Arbetslivsfonden.

Kommunala uppdrag

Kommunfullmäktig, Falköping. Ledamot, kommunstyrelsen, Falköping. Ordförande, Byggnadsnämnden. Ordförande, turistbolaget Falköping. Styrelseledamot, Skaraborgs vattenvårdsförbund. Styrelseledamot, Falköpings Hyresbostäder. Kommunfullmäktig, Tibro.

Uppdrag inom förenings- och näringsliv

Styrelseledamot, Motormännens Riksförbund, lokalklubben Skaraborg. Ordförande, riksorganisationens valberedning, Motormännens Riksförbund. Instruktor och kurschef, Frivilliga Automobilkåreerna Skaraborg. Kårchef och styrelseledamot, Frivilliga Automobilkåreernas Riksförbund.



Muranovic, Azra (S)

Jönköpings län, plats 182

Riksdagsledamot 22-. Suppleant utrikesutskottet 22- och sammansatta utrikes- och försvarsutskottet 22.

Född 1987-06-23



Mårtensen, Camilla (L)

Skåne läns södra, plats 154

Riksdagsledamot 17 (ersättare 170502-170806) och 22- (statsrådsersättare 221018-). Ledamot arbetsmarknadsutskottet 22-. Suppleant trafikutskottet 22- och näringsutskottet 22-. Kvittningsperson Liberalerna 22-.

Född 1970-05-04

Utbildning

Gymnasieskola, Trelleborg, slutår 89. Socionomutbildning, Lunds universitet -96. Sommelierutbildning, Malmö 07. Yrkeslärarutbildning, Malmö högskola -12.

Anställningar

AB Mårtensen Consulting 1989-. Kävlinge Golfkrog 89-98 och 00-06. Löddeköpinge Gästgivaregård 92-98. Taste Event 05-09. Lernia, Helsingborg 13. Enhetschef Måltidservice, Landskrona stad 14-17.

Kommunala uppdrag

Kommunfullmäktig, Kävlinge 10-. Ledamot, utbildningsnämnden 08-10. Vice ordförande bildningsnämnden 10-14 och ordförande 14-18. Ordförande, utbildningsnämnden 18-22. Regionfullmäktig, Skåne 14-22. Ledamot, personalnämnden, Region Skåne 14-18. Ordförande, Skånes universitetssjukhus 18-22.



Möller, Ola (S)

Skåne läns västra, plats 330

Riksdagsledamot 18-. Ledamot socialförsäkringsutskottet 22-. Suppleant skatteutskottet 18–22 och civilutskottet 18–22. Suppleant, Europarådets svenska delegation 18–22.

Född 1983-02-06

Utbildning

Gymnasieskola, treårig samhällsvetenskaplig linje, slutår 02. Fil. mag., statsvetenskap, sociologi, pedagogik och psykologi, Lunds universitet 10.

Anställningar

Lagerarbetare, Tibnor, Malmö 01. Lagerarbetare, Ica-handlarna, Arlöv 03. Restaurangbiträde, Burger King, Lund 04–06. Produktionsledare, Burger King, Lund 06–07. Säljare, Havslunds AS, Oslo 07. Speciallärare, lärare och vikarieansvarig, Centralskolan, Staffanstorp 05–10. Politisk sekreterare, Helsingborgs kommun 10–14. Kommunalråd, Helsingborgs kommun 14–18.



Mörk, Louise (S)

Norrbottnens län

Riksdagsledamot 22 (statsrådsersättare 220926–221018). Ledamot konstitutionsutskottet 22.

Född 1993-03-30



Naraghi, Laila (S)

Kalmar län, plats 257

Riksdagsledamot 16-. Ledamot konstitutionsutskottet 16–22 och civilutskottet 22-. Suppleant skatteutskottet 16–22. Ledamot riksdagens delegation till Natos parlamentariska församling 18–22. Suppleant riksdagens delegation till Natos parlamentariska församling 16–18.

Politiskt sakkunnig. Född 1982-06-29 i Teheran, Iran. Föräldrar: Läkaren Massud Naraghi och översättaren/informatören Anna-Lena Naraghi, f. Walther.

Utbildning

Samvetenskapliga programmet, Oscarsgymnasiet, Oskarshamn. Fil.kand., statsvetenskap med inriktning mot krishantering och internationell samverkan, Försvarshögskolan.

Anställningar

Sommarguide, Svensk Kärnbränslehantering AB 03 och 04. Brevbesvarare hos socialminister Berit Andnor 04. Medarbetare till biträdande partisekreteraren och partikassören, Socialdemokraterna 05. Ombudsman, kommunikationsavdelningen, Socialdemokraterna 05–07. Programansvarig, Folk och Försvar 08–09. Analytiker, Crismart (Nationellt centrum för krishanteringsstudier) vid Försvarshögskolan 08–09. Opinionsbildnings- och pressansvarig, Olof Palmes Internationella Center 09–14. Politiskt sakkunnig hos utrikesministern, Utrikesdepartementet 14–16.

Uppdrag inom statliga myndigheter och kommittéer m.m.

Ledamot insynsrådet, Länsstyrelsen i Kalmar län 18–. Ledamot, 2019 års riksdagsöversyn och utredningen om grundlagskadestånd. Svensk expert i den nordiska referensgruppen till uppföljningen av Stoltenbergreporten.

Kommunala uppdrag

Kommunfullmäktig, Oskarshamn 03–04 och 18–. Ordförande, kommunfullmäktiges internationella utskott, Oskarshamn 03–04. Ledamot, kommunstyrelsen, Oskarshamn 14. Ordförande, bildningsnämnden, Oskarshamn 14.

Nämndeman, Förvaltningsrätten i Stockholm, migrationsdomstolen 12–14.

Uppdrag inom förenings- och näringsliv

Vice ordförande, Oscarsgymnasiets elevkår, Oskarshamn 98–99. Ersättare och ledamot, styrelsen för Socialdemokraterna, Oskarshamn 99–05 och vice ordförande 17–22. Ordförande, Kalmar läns SSU-distrikt 01–04. Ledamot, LSU:s utskott för Påverkan och ungdomspolitik 06. Delegation till FN:s generalförsamling 2006, utsedd av Landsrådet för Sveriges Ungdomsorganisationer (LSU) 06–07. Ledamot, SSU:s förbundsstyrelse, internationellt ansvarig 03–07. Vice president i ECOSY – Young European Socialists 05–09. Ledamot, Socialdemokraternas rådslagsgrupp om världen/utrikespolitik som leddes av Jan Eliasson och Margot Wallström 07–09. Ordförande, Stockholms Kristna Socialdemokrater (Stockholms Broderskapsdistrikt) 08–10. Ledamot, Olof Palmes Minnesfonds styrelse 10–. Ledamot, FN-förbundets styrelse 12–18. Vice ordförande, Socialdemokraterna, Oskarshamns kommun 17–22.

Skrifter i urval

Wild'n Fresh! – Fungerar facketts kris-kommunikation? Arbetarrörelsens tanke-smedja (08), Kroppslig autonomi i antologin Äga rum, bokförlaget Tiden (08), Carnegiekrisen Kriskommunikation i politik och finans: på lika villkor? Crismart, Försvarshögskolan (08), Säkerhet och solidaritet – Socialdemokratisk debatt om framtidens säkerhet och försvar (redaktör till antologin, 09), Kan kriser krypa? – En begreppsanalys av ”krypande kris”, Crismart, Försvarshögskolan (09), Att våga drömmen, Socialdemokratin i krig och fred – Ingvar Carlsson 75 år (10).



Nasr, Bassem (MP)

Malmö kommun

Riksdagsledamot 22–23 (ersättare 221107–230409). Suppleant socialförsäkringsutskottet 22–23, konstitutionsutskottet 22–23 och EU-nämnden 22–23. Extra suppleant justitieutskottet 22–23.

Född 1981-03-27



Nicholson, Marie (M)

Kalmar län, plats 329

Riksdagsledamot 22–. Ledamot skatteutskottet 22–. Suppleant arbetsmarknadsutskottet 22–. Suppleant Nordiska rådets svenska delegation 22–24.

Född 1976-11-27 i S:ta Birgitta församling, Kalmar.

Utbildning

Sannarpsgymnasiet, Halmstad 94–96. BA International Relation, Hawaii Pacific University, USA 96–99. Ryska språkstudier, St. Petersburg State University, Ryssland 99–00. Msc Russian and Soviet Studies, London School of Economics, England 00–01.

MA Utbildning och undervisning (oavslutade studier), Uppsala Universitet, 2011–.

Anställningar

Commissioning Editor, Euromonitor International, England 01–04. Conference Producer, Informa Plc (Maritime & Transport division), England 04–06. Conference Manager, Visiongain, England 06. Senior Admissions Manager, Foundations Programs Ltd, Hong Kong 07–08. Native English Teacher, Englishtown, Hong Kong 08–11. Lärare, Vimmerby kommun 12–18.

Uppdrag inom statliga myndigheter och kommittéer m.m.

Styrelseledamot, svensk-taiwanesiska parlamentarikerförbundet 23–. Ledamot, Tullverkets insynsråd 23–.



Nilsson, Elin (L)

Örebro län, plats 198

Riksdagsledamot 22– (statsrådsersättare 221018–). Ledamot miljö- och jordbruksutskottet 22 och EU-nämnden 22–. Suppleant utrikesutskottet 23–.

Född 1982-08-06 i Kvistbro församling, Örebro län.

Utbildning

Rättsvetenskap med internationell inriktning, Örebro universitet 11.

Anställningar

Inspektör, Inspektionen för vård och omsorg 13–.

Uppdrag inom statliga myndigheter och kommittéer m.m.

Ledamot, Miljömålsberedningen och Gentekniknämnden 23-. Ledamot Naturvårdsverkets insynsråd och Havs- och vattenmyndighetens insynsråd.

Kommunala uppdrag

Ersättare, kommunfullmäktige, Lekeberg 14-20 och ledamot 21-. Ledamot, kommunstyrelsen 18-22. Ersättare, barn- och utbildningsnämnden 18-22. Ersättare, viltförvaltningsdelegationen, Örebro län, 18-22.

Uppdrag inom förenings- och näringsliv

Ordförande, Mullhyttans bygdeförening 21-. Huvudman, Lekebergs sparbank 22-.



Nilsson, Jennie (S)

Hallands län, plats 96

Riksdagsledamot 06-. Ledamot finansutskottet 10-11, skatteutskottet 11 och vice ordförande skatteutskottet 11-12. Ledamot näringsutskottet 12-14, ordförande näringsutskottet 14-18 och vice ordförande 18-19, 21-22. Ledamot utrikesutskottet 21 och civilutskottet 22-. Suppleant arbetsmarknadsutskottet 06-10 och sammansatta utrikes- och försvarsutskottet 21. Ledamot krigsdelegationen

14-19 och 22- och styrelsen för Stiftelsen Riksbankens Jubileumsfond 21-22. Statsråd (landsbygdsminister), Näringsdepartementet 190121-210630.

Vårdbiträde. Född 1972-01-25 i Torups församling, Hallands län. Föräldrar: Fabriksarbetaren Gösta Nilsson och förrädsarbeterskan Leny Nilsson, f. Tholin.

Utbildning

Social linje, Sannarpsgymnasiet, Halmstad 88-90.

Anställningar

Personlig assistent 90-91. Vårdbiträde, Hylte kommun 91-.

Uppdrag inom statliga myndigheter och kommittéer m.m.

Särskild utredare, Ett tryggare företagande i ett förändrat arbetsliv - för tillväxt och innovation, Näringsdepartementet 18-19. Ledamot, Kommittén om stärkt beredskap enligt regeringsformen.

Kommunala uppdrag

Kommunfullmäktig, Hylte 94-06. Ledamot, kommunstyrelsen 95-06, ordförande 01-06. Ersättare/ledamot, barn- och ungdomsnämnden 93-01 och ordförande, arbetsförmedlingsnämnden 01-07 och handikapprådet 01-06. Ledamot, regionfullmäktige och regionstyrelsen, Region Halland 03-06.

Uppdrag inom förenings- och näringsliv

Förtroendeuppdrag på olika nivåer i Socialdemokraterna Halland, Hylte socialdemokratiska arbetarekommun, Kommunal Halland och ABF Halland.



Nilsson, Ulrik (M)

Västra Götalands läns södra, plats 231

Riksdagsledamot 10–14 och 22–. Ledamot, sammansatta utrikes- och försvarsutskottet 13 och konstitutionsutskottet 22–. Suppleant utrikesutskottet 10–14, konstitutionsutskottet 10–14, sammansatta utrikes- och försvarsutskottet 10, 11, 12, 13 och 14. Suppleant riksdagens delegation till den parlamentariska församlingen för Europa-Medelhavsområdet 10–14 och OSSE-delegationen 22–.

Projektledare. Född 1963-03-23 i Svenljunga församling, Västra Götalands län. Föräldrar: Rektorn Jan-Olof Nilsson och lågstadieläraren Elsy Nilsson, f. Hagstrand.

Utbildning

Studier på kemiteknisk linje med fysisk begynnelseutbildning, Chalmers Tekniska Högskola, Göteborg 81–89. Naturvetenskaplig linje, Marks gymnasieskola, Skene 78–81. Reservofficersutbildning KA/Sjökrigsskolan, Näsbypark 84–86.

Anställningar

Ingenjör/sektionschef/projektledare, Statens Provningsanstalt/Sveriges Provings- och Forskningsinstitut AB/Sveriges Tekniska Forskningsinstitut 88–98 och 07. Regionråd, Västra Götalandsregionen 98–06. Sektionschef/projektledare, RISE, Research Institutes of Sweden, 14–22.

Uppdrag inom statliga myndigheter och kommittéer m.m.

Insynsråd, Västra Götalands län. Ordförande, institutionsstyrelsen Ingenjörshögskolan, Borås högskola.

Kommunala uppdrag

Kommunfullmäktig, Borås 92–10, 14–22 och vice ordförande 16–22. Ledamot, kommunstyrelsen i Borås 94–98 och 06–10. Kommunstyrelsens ordförande 07–10. Ledamot, Borås Energi och Miljö AB (och dess föregångare) 92–07 samt 14–22, ordförande eller vice ordförande från 95.



Nohrén, Emma (MP)

Göteborgs kommun, plats 159

Riksdagsledamot 14–. Ordförande miljö- och jordbruksutskottet 22–. Suppleant miljö- och jordbruksutskottet 14–18, EU-nämnden 14–16, 22–, utrikesutskottet 16–18 och 22– och näringsutskottet 22–.

Född 1980-04-21



Nordblom, Carl (M)

Stockholms kommun, plats 25

Riksdagsledamot 22– (statsrådsersättare 221018–). Suppleant kulturutskottet 22–, konstitutionsutskottet 22– och trafikutskottet 23–.

Född 1994-01-18 Föräldrar: Egenföretagaren Anders Nordblom och egenföretagaren Cecilia Nordblom.

Utbildning

Gymnasieskola, Norra Real, Stockholm, slutår 13. Studier i statsvetenskap, nationalekonomi och historia, Stockholms universitet. Studier i medie- och kommunikationsvetenskap, Uppsala universitet.

Anställningar

Valombudsman, Moderata ungdomsförbundet i Stockholm 14. Chefsombudsman, Moderata ungdomsförbundet i Stockholm 16–18. Politisk sekreterare, Ekerö kommun 18–21. Projektledare, Svenskt Näringsliv 21–22.

Kommunala uppdrag

Landstingsfullmäktige, Stockholms läns landsting 14–18. Ledamot utbildningsnämnden, Stockholm 18–22. Ersättare, Norrmalms stadsdelsnämnd, Stockholm 18–22.



Nordborg, Gudrun (V)

Västerbottens län, plats 312

Riksdagsledamot 20–. Ledamot, justitieutskottet 22–. Suppleant, justitieukskottet 20–22 och socialutskottet 23.

Född 1946-08-26 i Nyköpings församling, Södermanlands län. Föräldrar: Förgyllaren Åke Thalén och sömmerskan Ingeborg Thalén, f. Johansson.

Utbildning

Gymnasium, Karlshamn, slutår 65. Jur. kand., Lunds universitet 69.

Anställningar

Tingsnotarie vid Umebygdens tingsrätt 70–72. Hovrättsfiskalsaspirant vid Hovrätten för övre Norrland 72–73. Hovrättsfiskal vid Hovrätten för övre Norrland 73. Lektor i rättsvetenskap vid Socialhögskolan i Umeå 74–77. Universitetslektor vid juridiska institutionen, Umeå universitet 77–98. Informationschef vid Brottsoffermyndigheten 99-13.

Uppdrag inom statliga myndigheter och kommittéer m.m.

Expert, Personsäkerhetsutredningen 02–04. Ledamot, Utredningen om stärkt rätt till skadestånd för brottsoffer 20–21. Ledamot, parlamentariska referensgruppen till utredningen Stärkt skydd för Sveriges säkerhet vid allmänna sammankomster 23.

Kommunala uppdrag

Kommunfullmäktig, Umeå 14–22, ersättare 22–. Ledamot, individ- och familje-

nämnden 14–20 och jämställdhetsutskottet 14–20.

Uppdrag inom förenings- och näringsliv

Ordförande, Kvinnohusföreningen i Umeå 11–22. Ordförande, Vänsterpartiet Umeå 15–17.

Skrifter i urval

Kvinnors rätt (90 tillsammans med Anita Dahlberg); 13 kvinnoperspektiv på rätten (redaktör, 95); Makt & kön. Tretton bidrag till feministisk kunskap (redaktör, 97); Kvinnofrid – att förstå bakgrunden till mäns våld mot kvinnor och dess effekter (01); Jämställdhets- och genusperspektiv i juristutbildningen (02, med Karin Ågren och Monica Burman); Prostitution och människohandel för sexuella ändamål – redovisning av ett regeringsuppdrag (11).



Nordin, Rickard (C)

Göteborgs kommun, plats 40

Riksdagsledamot 11– (ersättare 111012–140929). Ledamot socialutskottet 12–14. Suppleant civilutskottet 11–14, socialutskottet 11–12, miljö- och jordbruksutskottet 11–12 och 15–, kulturutskottet 12–14, justitieukskottet 14–18 och 23–, näringsutskottet 14– och EU-nämnden 22–. Ledamot OSSE-delegationen 11–14.

Pol.kand. Född 1983-05-06 i Hults församling, Jönköpings län.

Utbildning

Gymnasieskola i Eksjö, slutår –02. Chalmers tekniska högskola 03–04. Göteborgs universitet 04–09.

Anställningar

Kioskpersonal, Movänta Camping 97. Stå-dare, Movänta Camping 98–99. Receptionist, Movänta Camping 00–07. Projektledare, EUE AB 02–03. Politisk sekreterare, Centerpartiet i Göteborg 07–10.

Uppdrag inom statliga myndigheter och kommittéer m.m.

Ledamot, Miljömålsberedningen 14–17. Ledamot, Energikommissionen 15–17.

Kommunala uppdrag

Ledamot HSN5, Västra Götaland 11. Ersättare, miljönämnden, Västra Götaland 11. Ledamot, kollektivtrafiknämnden i Västra Götaland 12–14.

Uppdrag inom förenings- och näringsliv

Ledamot, föreningen Fair Trade Sverige 12–13.



Nordquist, Lina (L)

Uppsala län, plats 215

Riksdagsledamot 18–. Ledamot socialutskottet 18–. Suppleant justitieukskottet 18–22, utbildningsutskottet 18–, kulturutskottet 18–21, EU-nämnden 18–, konstitutionsutskottet 22– och socialförsäkringsutskottet 22–. Ledamot krigsdelegationen 22–. 2:e vice och 1:e vice grupp-

ledare, Liberalerna 22 och gruppledare 22–.

Docent i fysiologi. Född 1977-12-28 i Norrala församling, Gävleborgs län. Föräldrar: Rektorn Hansolof Nordquist och språkläraren Berit Nordquist, f. Christensen.

Utbildning

Gymnasieskola, naturvetenskaplig linje, slutår 96. Företagsekonomi A 00, juridisk översiktskurs 00, apotekarexamen 01, doktorexamen i fysiologi 07, docent i fysiologi vid Uppsala universitet 11.

Anställningar

Apoteket AB 01. Doktorand, Uppsala universitet 02–07. Forskare och universitetslärare, Uppsala universitet 07–13. Stipendiat och gästforskare, Georgetown University, USA i omgångar 05–10. Postdoktor, Hokkaido University, Japan 08. Landstingsråd/regionråd, Uppsala 13–18.

Uppdrag inom statliga myndigheter och kommittéer m.m.

Ledamot, Uppsala universitets konsistorium 04. Ledamot Hälso- och sjukvårdens ansvarsnämnd 16–19 och Statens medicinsk-etiska råd 19–.

Uppdrag inom förenings- och näringsliv

Ordförande, doktorandnämnden Uppsala studentkår 04–05. Ledamot, Liberala Kvinnor 10–17. Styrelseledamot, Cancerfonden 11–19. Ledamot, Stiftelsen Fistulasjukhuset 16–19.



Nordström, Charlotte (M)

Västra Götalands läns östra, plats 132

Riksdagsledamot 06 och 22–. Ledamot socialförsäkringsutskottet 06 och justitieutskottet 22–. Suppleant konstitutionsutskottet 06 och 22–.

Civilekonom. Född 1963-11-19 i Istrums församling, Västra Götalands län. Föräldrar: Länsjaktvårdskonsulent Curt Nordström och biblioteksassistent Astrid Svahn.

Utbildning

Naturvetenskaplig linje, Katedralskolans gymnasium, Skara 82. Civilekonomexamen, inriktning marknadsföring, organisation och ledarskap, Handelshögskolan, Göteborg 88.

Anställningar

Egna företag PM Konsult 89–96. CJ Motell AB/VIP Skara Motell 90–91. Kunskap och Känsla HB 02–15. Nordströms i Skara AB 16–.

Uppdrag inom statliga myndigheter och kommittéer m.m.

Suppleant, Polismyndigheten Västra Götaland 99–02, vice ordförande 03–06 och ordförande 07–14. Ledamot, Polismyndighetens insynsråd 19–22 och Regionpolisråd Väst 15–22. Ledamot, Första AP-fonden 19–23. Ledamot, Åklagarmyndighetens insynsråd 23–.

Kommunala uppdrag

Kommunfullmäktig, Skara 82-. Andre vice ordförande, kommunstyrelsen 98-06 och ordförande 06-13. Ordförande, Skaraborgs turism- och besöksnäringsutskott, Skaraborgs kommunalförbund 09-14. Ordförande, Regionhälsan Västra Götaland 19-22. Ersättare, regionstyrelsen Västra Götaland 18-22. Regionfullmäktig 18-22. Ordförande i beredningen för folkhälsa och social hållbarhet 19-22. Ledamot, Turistrådet Västsverige AB 20-22. SEDEC-utskottet, regionkommittén 20-22. Beredningen för EU-frågor, SKR 20-22.

Uppdrag inom förenings- och näringsliv

Ordförande, Moderaternas kommunala samrådsgrupp 07-14. Förbundsordförande Moderaterna Skaraborg. Distriktsordförande, MUF Skaraborg. Ledamot, Moderata Ungdomsförbundet och Moderat Skolungdom.



Nordström, Susanne (M)

Östergötlands län, plats 89

Riksdagsledamot 22- (talmansersättare 220926-). Ledamot konstitutionsutskottet 22-. Suppleant utrikesutskottet 22 och kulturutskottet 22-.

Född 1963-04-16



Norlén, Andreas (M)

Östergötlands län, plats 89

Riksdagsledamot 06-. Talman 18-. Ledamot civilutskottet 06-09 och konstitutionsutskottet 09-14, ordförande konstitutionsutskottet 14-18. Suppleant justitieutskottet 06-10 och civilutskottet 09-10. Ledamot krigsdelegationen 14-16 och ordförande 18-. Ledamot Utrikesnämnden 18-. Suppleant Utrikesnämnden 15-18. Ordförande riksdagsstyrelsen 18-. Ordförande Stiftelsen Sveriges Nationaldag 18-. Ledamot moderata riksdagsgruppens förtroenderåd 15-18. Ledamot moderata riksdagsgruppens kommittékonferens 14-18. Personlig ersättare Domarnämnden 12-18.

Jur.dr. Född 1973-05-06 i Bromma församling, Stockholms län. Föräldrar: Ekonomichefen Urban Norlén och tidningschefen Gunilla Persdotter Norlén.

Utbildning

Gymnasieskola, samhällsvetenskaplig linje, Mjölby, slutår 92. Affärsjuridisk magister, Linköpings universitet 96. Jur.kand., Stockholms universitet 00. Jur.dr., Linköpings universitet 04.

Anställningar

Verksam i familjeföretaget, Kurirengruppen i Sverige AB, 93-. Doktorand, universitetsadjunkt, programansvarig för de affärsjuridiska programmen och gästlärare, Linköpings universitet 98-05.

Uppdrag inom statliga myndigheter och kommittéer m.m.

Ledamot, Yttrandefrihetskommittén 11–12, Integritetskommittén 14–16, Mediegrundlagskommittén 15–16, parlamentariska EU-kommittén 16–17, Kommittén om en tydligare budgetprocess 17 och 2017 års riksrevisionsutredning 17–18.

Kommunala uppdrag

Kommunfullmäktig, Motala 98–02 och 06–14. Ersättare, fritids- och kulturnämnden, Motala kommun 95–98. Ledamot, revisionsberedningen, Motala kommun, 06–14 och ordförande 06–10. Landstingsfullmäktig, Landstinget Östergötland 98–99 och ersättare 94–98. Ersättare, primär- och tandvårdsnämnden 94–98.

Uppdrag inom förenings- och näringsliv

Vice ordförande, Moderata ungdomsförbundet i Ödeshög 88–90 och ordförande 90–92. Styrelseledamot, Moderata ungdomsförbundet i Östergötland 93–95 och ordförande 95–97. Styrelseledamot, Moderaterna i Motala 97–98. Styrelseledamot, Moderaterna i Östergötland 97–01 och 2:e vice ordförande 01–06. Kyrkofullmäktig, Motala församling 97–01. Styrelsesuppleant, Kurirengruppen i Sverige AB, Länstidningen Östergötland AB och Förvaltningsaktiebolaget Länstidningen Östergötland.

Skrifter i urval

Oskälighet och 36 § avtalslagen (04, avhandling). "IT-rättsliga avtal" i Vänbok till Hans Stenberg (02). "Att hantera omständigheter" i Vänbok till Ingrid Arnesdotter (12). "Domstolarnas oberoende samt vissa näraliggande frågor om makt, juridik och politik" i Vänbok till Fredrik Wersäll (18).



Nouri, Aylin (S)

Västra Götalands läns västra, plats 336

Riksdagsledamot 18–. Ledamot utrikesutskottet 18–19 och utbildningsutskottet 22–. Suppleant sammansatta utrikes- och försvarsutskottet 18 och 19. Suppleant Nordiska rådets svenska delegation 18–21.

Statsvetare. Född 1992-01-13 i Kortedala församling, Västra Götalands län. Föräldrar: Egenföretagaren Mahmod Fazelian och egenföretagaren Sanna Nouri.

Utbildning

Gymnasieskola, samhällsvetenskaplig linje "Europa och världen", Ingrid Segerstedts gymnasium, Göteborg 08–11. Fil.kand., Europaprogrammet, Göteborgs universitet 11–14. EU–China Relations and International Politics, Fudan University, Shanghai 12–13. Mastersexamen, European Studies, Göteborgs universitet 14–17. Fältstudier (Sida), Kina 17.

Anställningar

Affärsbiträde 10–12. Arbetsledare, Greenpeace 17–18.

Uppdrag inom statliga myndigheter och kommittéer m.m.

Ledamot insynsrådet, Länsstyrelsen i Västra Götalands län 18–.

Kommunala uppdrag

Ledamot, gymnasienämnden/utbildningsnämnden, Partille kommun 10–14. Ledamot, skolnämnden, Mölndal 16–18. Regionfullmäktig, Västra Götalands län

14–18. Regionutvecklingsnämnden, ersättare 14–17 och vice ordförande 17–18.

Uppdrag inom förenings- och näringsliv

Ordförande, SSU Partille 10–12. Styrelseledamot, Avantgarde, Göteborg 12–14. Ledamot och internationell talesperson, S-kvinnor 15–19. Styrelseledamot, Mölnåls arbetarekommun 16–19. Styrelseledamot, Olof Palmes Internationella Center 17–19. Distriktsordförande, Socialdemokraterna i Göteborgsområdet. Ledamot partistyrelsen, Socialdemokraterna 19–.

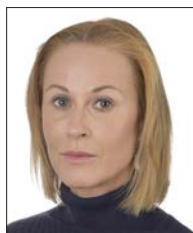

Nyberg, Katja (SD)

Kronobergs län, plats 255

Riksdagsledamot 18–. Ledamot justitieu-
tskottet 18–. Suppleant finansutskottet
23–. Suppleant delegationen till den ge-
mensamma parlamentariska kontrollgrup-
pen för Europol 22–.

Polis/kriminalinspektör. Född 1971-09-16
i Övertorneå församling, Norrbottens län.
Föräldrar:

Utbildning

Gymnasieskola, ekonomiskt program,
Huddingegymnasiet. Polishögskolan.
Ekon.kand.-examen, IHM Business
School.

Uppdrag inom statliga myndigheter och kommittéer m.m.

Ledamot, Säkerhetspolisens insynsråd.
Ledamot, Polismyndighetens insynsråd.
Ledamot, Regionpolisrådet, Stockholm.

Kommunala uppdrag

Kommunfullmäktig, Flen.



Nylund Watz, Ingela (S)

Stockholms län, plats 28

Riksdagsledamot 10–. Ledamot finans-
utskottet 14– och trafikutskottet 14. Supp-
leant utrikesutskottet 10, näringsutskottet
10–14, finansutskottet 14, utbildnings-
utskottet 17–18 och konstitutionsutskottet
18–. Ledamot riksdagens valberedning
22– och suppleant 18–22. Ledamot styrel-
sen för Riksbankens Jubileumsfond 14–22.
Suppleant Europarådets svenska delega-
tion 10–11 och riksdagens överklagande-
nämnd 22–.

Ombudsman. Född 1962-03-18 i Korpi-
lombolo församling, Norrbottens län. För-
äldrar: Metallarbetaren Börje Nylund och
sjukvårdsbiträdet Solveig Nylund, f. Niva.

Utbildning

Gymnasieskola, Jönköping, slutår 81.

Anställningar

Ombudsman, SSU Jönköping 81–83. Om-
budsman, SSU-förbundet, Stockholm
83–86. Politisk sekreterare, Södertälje
kommun 86–88. Tjänsteman, vd-staben,
AB Telgebostäder, Södertälje 89–90. Po-

litiskt sakkunnig, Justitiedepartementet 90–91. Ombudsman, Stockholms läns socialdemokratiska partidistrikt 93–94. 1:e ombudsman, Stockholms läns socialdemokratiska partidistrikt 94–98. Heltidsarvoderad förtroendevald, Stockholms läns landsting 99–02. Landstingsråd, Stockholms läns landsting 99–02. Finanslandstingsråd, Stockholms läns landsting 02–06. Landstingsråd, Stockholms läns landsting 06–10.

Uppdrag inom statliga myndigheter och kommittéer m.m.

Ledamot, Länsstyrelsen i Stockholms län 00–07. Ledamot, länsstyrelsens styrgrupp för Operation Kvinnofrid 03–07. Ledamot, styrelsen för Södertörns högskola 03–07. Ersättare, Rikssjukvårdsnämnden 06–10. Ledamot, Riksbankskommittén 16–19.

Kommunala uppdrag

Kommunfullmäktig, Södertälje 91–96, 98–02 och 10–, 1:e vice ordförande 91–94, ledamot, valberedningen 91–94. Ledamot, miljö- och hälsoskyddsnämnden, Södertälje 89–91. Suppleant, styrelsen för Stiftelsen Telgebostäder, Södertälje 87–88. Landstingsfullmäktig, Stockholms län 94–10, valberedningen 95–98, 2:e vice ordförande, kulturnämnden 99–00. 2:e vice ordförande, landstingsstyrelsen, Stockholms län 99–02 och 06–10, ordförande 02–06. Ordförande, landstingsrådsberedningen 02–06. 2:e vice ordförande, regionplane- och trafiknämnden, Stockholms län 99–00, ledamot 00–02. Vice ordförande, Stockholms läns landstings Internfinans AB 99–02 och 06–10, ordförande 02–06. Vice ordförande, Skärgårdsstiftelsen, Stockholms län 00–02. Vice ordförande, Stiftelsen Clara, Stockholms län 01–02 och 06–10, ordförande 02–06. 2:e vice ordförande, Landstingshuset i Stockholm AB 06–10. Ledamot, styrelsen Telge AB 10–.

Ordförande, Telge Bostäder AB 09–18. Ordförande, Telge Tillväxt AB 19–.

Uppdrag inom förenings- och näringsliv

Ledamot, gruppstyrelsen för Socialdemokraterna i Stockholms läns landsting 94–99. Ordförande, gruppstyrelsen för Socialdemokraterna i Stockholms läns landsting 99–03. Vice ordförande, Stockholms läns socialdemokratiska partidistrikt 00–10. Ledamot, partistyrelsen, Socialdemokraterna 01–09. Ledamot, gruppstyrelsen för Socialdemokraterna i Stockholms läns landsting 03–06. Ordförande, gruppstyrelsen för Socialdemokraterna i Stockholms läns landsting 06–10. Vice ordförande, Svenska Kommunförbundets och Landstingsförbundets gemensamma demokrati- och självstyrelseberedning 99–03. Ersättare, Landstingsförbundets styrelse 00–03. Ledamot, Landstingsförbundets styrelse 03–07. Ordförande, Landstingsförbundets ekonomiberedning 03–07. Ersättare, styrelsen för Sveriges Kommuner och Landsting 07–11. Ledamot, styrelsen för Stiftelsen Vintersol 07–10. Ledamot, Inmovintersol, Teneriffa S.L 07–10.



Nysmed, Leif (S)

Stockholms län, plats 54

Riksdagsledamot 14–. Ledamot civilutskottet 14–. Suppleant skatteutskottet 14–18, sammansatta civil- och kulturutskottet 18, EU-nämnden 18– och arbetsmarknadsutskottet 22–.

Ombudsman/träarbetare. Född 1970-11-21 i Hägerstens församling, Stockholms län. Föräldrar: Jan Nyberg och Ann-Britt Nyberg Östergaard.

Utbildning

Gymnasiekompetens, komvux och Långholmens folkhögskola. Traditionell lärlingsutbildning, träarbetare, LO:s ombudsmannautbildning, Brunnsvik.

Anställningar

Sörmans frisörsalong 86. Postgirot 87–88. HN-bygg 89–90. NCC AB 90–94. Kungsmontage 94. Tormunds Bygg 95. Byggettan 96. Skanska AB 99. JM entreprenad AB 99–00. Byggettan 00–14.

Kommunala uppdrag

Styrelseledamot, Huga AB, Huddinge.

Uppdrag inom förenings- och näringsliv

Ledamot, Riksbyggens lokalförening i Stockholm.



Olame Bayibsa, Solange (S)

Stockholms län

Riksdagsledamot 20–21 (ersättare 201201–211130) och 22 (statsrådsersättare 220926–221018). Ledamot finansutskottet 22. Suppleant finansutskottet 20–21 och sammansatta utrikes- och försvarsutskottet 21. Extra suppleant näringsutskottet 20–21 och försvarsutskottet 21.

Född 1987-08-07



Olesen, Robert (S)

Kronobergs län

Riksdagsledamot 22 (statsrådsersättare 220926–221018). Ledamot utrikesutskottet 22.

Född 1975-04-21



Olin, Mona (SD)

Kalmar län, plats 327

Riksdagsledamot 22–. Ledamot socialförsäkringsutskottet 22–23 och socialutskottet 23–. Suppleant socialutskottet 22–23 och socialförsäkringsutskottet 23–.

Född 1967-12-04 i Perstorps församling, Skåne län. Föräldrar: Arbetsledare Bertil Nilsson och butiksbitråde Ulla Nilsson, f. Persson.

Utbildning

Gymnasieskola, Strömbergsskolan, Lund, slutår 86. Enstaka kurser, Lunds universitet 94.

Anställningar

Butiksbitråde, Ica i Hjärup 86–90. Sekreterare, OSM AB, Malmö 90–91. Sekreterare,

Astra Draco/AstraZeneca, Lund 91–01. Ekonomiansvarig och affärskoordinator för service och försäljning, CRS Robotics/Thermo Fischer Scientific, Lund 01–11. Assistent, ILME SpA, Milano 11–12. Ekonomiansvarig, ILME Nordic AB, Löddeköpinge 12–22.

Kommunala uppdrag

Ledamot, barn- och utbildningsnämnden, Hörby kommun 15–18. Kommunfullmäktig 18–. Ersättare, kommunstyrelsens arbetsutskott 18–21 och ledamot 21–22. Ledamot, kommunstyrelsen 18–22. Ordförande, socialnämnden 18–22. Ersättare, regionfullmäktige, Region Skåne 18–22. Styrelseledamot, Landskrona sjukhus 18–22. Styrelsesuppleant, Hifab, Hörby 18–22.

Uppdrag inom förenings- och näringsliv

Kassör, Östraby hembygdsförening 04–07. Styrelseledamot, Liten Vindkraft AB, Hörby, 07–14. Suppleant och ledamot, SD Hörby. Ledamot, SD Distrikt Skåne 20–.



Ollén, Peter (M)

Malmö kommun, plats 93

Riksdagsledamot 22–. Ledamot kulturutskottet 22–. Suppleant kulturutskottet 22– och utbildningsutskottet 22–.

Född 1959-06-27 i Slottsstadens församling, Skåne län. Föräldrar: Prof. Gunnar Ollén och teol.kand. Kirsten Elmquist.

Utbildning

Humanistisk linje, Pildammsskolan, Malmö, slutår 77. Grafonom, Den Grafiske Højskole, Köpenhamn 81.

Anställningar

Lärare, Den Grafiske Højskole 84–87. Bitr. direktör, Grafiska Industriförbundet 87–90 och Elanders 90–93. Förläggare, AGI Publishing House 93–21. Koncernchef, Academedia 00–01.

Kommunala uppdrag

Kommunfullmäktig, Malmö 18–22. Ersättare, psykiatri- och habiliteringsnämnden, Region Skåne 18–22. Styrelseledamot, Malmö Opera 18–19. Vice ordförande, Malmö Stadsteater 10–18 och Malmö Live 19–23.

Uppdrag inom förenings- och näringsliv

Ordförande, Malmömoderaterna 17–.

Skrifter i urval

Praktiska försök på bildbehandlingsutrustning (86); Grafisk teknik i dataåldern (87); Håndbog i elektronisk tekst- og billedbehandling (88); Intelligent samarbejde kring reklamtryck (88, med Jørgen Vester och Eivind Winsløw); Professionell desktopteknik – grundkunskaper för text- och bildbehandling (93); Digital skrift (95, med Henrik Holmegaard).



Olofsgård, Jakob (L)

Jönköpings län, plats 151

Riksdagsledamot 21-. Ledamot miljö- och jordbruksutskottet 21- och civilutskottet 22-. Suppleant civilutskottet 21-22, näringsutskottet 21-, EU-nämnden 21-22, trafikutskottet 22- och socialutskottet 23-. Suppleant valberedningen 22-.

Född 1975-07-25 i Vrigstads församling, Jönköpings län. Föräldrar: Lantbrukaren Pär Olofsgård och sjuksköterskan Anne-Marie Olofsgård, f. Crona.

Utbildning

Byggteknisk linje, Njudungs gymnasieskola, Vetlanda, slutår 94. Teologiexamen, Korteboskolan, Jönköping 00.

Anställningar

Pastor i Svenska Alliansmissionen 00-10. Pastor i Equmeniakyrkan 10-18. Kulturskribent, Jönköpings-Posten 12-15. Projektledare, OBOS 08-.

Uppdrag inom statliga myndigheter och kommittéer m.m.

Ledamot, Renmarkskommittén 23-.

Kommunala uppdrag

Ersättare, utbildningsnämnden och äldre-nämnden, Jönköpings kommun. Regionfullmäktig, Jönköpings län.

Uppdrag inom förenings- och näringsliv

Ordförande, Jönköpings länsförbund Liberalerna 21-.



Olovsson, Fredrik (S)

Södermanlands län, plats 9

Riksdagsledamot 02- (statsrådsersättare 020930-030911). Ledamot EU-nämnden 05-06, skatteutskottet 06-12, försvarsutskottet 06 och finansutskottet 12, vice ordförande 12-14 och 18-19 och ordförande 14-18 och 19-20. Ledamot näringsutskottet 22-. Suppleant skatteutskottet 02-06, kulturutskottet 02-06, försvarsutskottet 04-06, näringsutskottet 06, EU-nämnden 06-12, finansutskottet 07-12 och 23- och sammansatta utrikes- och försvarsutskottet 06. Ledamot krigsdelegationen 12-20 och 22-. Suppleant riksbanksfullmäktige 06-12.

Född 1973-05-24



Olsson, Kalle (S)

Jämtlands län, plats 239

Riksdagsledamot 14-. Ledamot sammansatta utrikes- och försvarsutskottet 15 och 19, försvarsutskottet 18-22 och socialförsäkringsutskottet 22-. Suppleant försvarsutskottet 14-18, sammansatta utrikes- och försvarsutskottet 14, 15, 16,

17, 18, 19, 20 och 21, finansutskottet 17–18, konstitutionsutskottet 19–22 och utbildningsutskottet 22–. Suppleant riksdagens delegation till den parlamentariska församlingen för Unionen för Medelhavet 14–18 och riksdagens delegation till Natos parlamentariska församling 18–22.

Född 1984-06-01



Olsson, Stefan (M)

Uppsala län, plats 322

Riksdagsledamot 22–. Ledamot utrikesutskottet 22–. Suppleant EU-nämnden 22– och sammansatta utrikes- och försvarsutskottet 22.

Född 1968-08-16 i Sollentuna församling, Stockholms län. Föräldrar: Direktör Gösta Olsson och lab.ing. Ludmila Schuisky-Olsson.

Utbildning

Fil.kand. 92, fil.mag. 94 och fil.dr i statskunskap, Uppsala universitet 00.

Anställningar

Doktorand 94–00. Forskare, Institutet för framtidsstudier 00–02 och Uppsala universitet 00–06. Säkerhetspolitisk analytiker, Totalförsvarets forskningsinstitut 06–12. Chef, Tankesmedjan Frivärld 12–15. Frilansskribent 15–.

Kommunala uppdrag

Ersättare, landstingsfullmäktige, Uppsala 06–14 och regionfullmäktige 22–. Lands-

tings- /regionfullmäktig 14–22. Landstings-/regionråd 16–22 och regionstyrelsens ordförande 18–20.

Skrifter i urval

Den svenska högerans passning till demokratin (00, avhandling); Att genomskåda världen (02); Handbok i konservatism (11); Vilseledning – Kriget i Ukraina i svenska medier (16).



Oscarsson, Magnus (KD)

Östergötlands län, plats 148

Riksdagsledamot 14–. Ledamot miljö- och jordbruksutskottet 14–15 och 17–22 och trafikutskottet 22–. Suppleant utbildningsutskottet 14–18, trafikutskottet 14–22, EU-nämnden 14–18, justitieutskottet 15–22, miljö- och jordbruksutskottet 15–17, 22– och civilutskottet 18–.

Född 1970-03-16 i Stora Åby församling, Östergötlands län. Föräldrar: Lantbrukaren Carl-Gustaf Oscarsson och undersköterskan Iris Oscarsson, f. Olofsson.

Utbildning

Gymnasieskola, Tranås, slutår 88. Pedagogik, Höskolan Jönköping 06

Uppdrag inom statliga myndigheter och kommittéer m.m.

Ledamot, gentekniknämnden 18–. Styrelseledamot, SMHI 18–.

Kommunala uppdrag

Kommunfullmäktig, Ödeshög 94-. Ledamot, kommunstyrelsen 98-14 och ordförande 06-14. Regionfullmäktig, Region Östergötland 10-14. Ledamot, Ödeshögsbostäder 18.

Uppdrag inom förenings- och näringsliv

Ordförande KD Ödeshög 95- och KD Östergötland 13-. Biståndsföreningen SAM-Hjälp 05-. Vice ordförande, Föreningen Boets skola 20-. Vice ordförande Bultsbols missionsförsamling 16-22.

**Oscarsson, Mikael (KD)**

Uppsala län, plats 116

Riksdagsledamot 98-. Ledamot näringsutskottet 06-10, försvarsutskottet 10- och sammansatta utrikes- och försvarsutskottet 10, 11, 12, 13, 14, 15, 16, 17, 18, 19, 21 och 22. Suppleant miljö- och jordbruksutskottet 98-04, näringsutskottet 98-02, 04-06 och 10-18, trafikutskottet 02-04, finansutskottet 06-10 och 14-16, utrikesutskottet 10-14 och 16-, sammansatta utrikes- och försvarsutskottet 11, 13, 14, 18, 19, 20 och 21, EU-nämnden 16-18, konstitutionsutskottet 18 och justitieukskottet 22. Ledamot ledamotsrådet 12-18 och krigsdelegationen 18-. Suppleant riksdagens valberedning 10-14, ledamotsrådet 10-12, Europarådets svenska delegation 10-14 och riksdagens delegation till Natos parlamentariska församling 22-.

Född 1967-04-22

**Ottoson, Erik (M)**

Stockholms län, plats 174

Riksdagsledamot 14 (statsrådsersättare 140929-141003), 15-. Ledamot konstitutionsutskottet 18-22 och vice ordförande 22-. Suppleant trafikutskottet 15-18, civilutskottet 17-18, EU-nämnden 18-, socialförsäkringsutskottet 19-22 och näringsutskottet 22. Suppleant riksdagens valberedning 18-22 och ledamot 22-. Ledamot krigsdelegationen 22-. Ersättare domarnämnden 22.

Landstingsrådssekreterare. Född 1989-12-17 i Huddinge församling, Stockholms län. Föräldrar: Åke Ottoson och Karin Wallin.

Utbildning

Sjödalsgymnasiet, Huddinge, slutår 09. Studier i statsvetenskap och nationalekonomi, Stockholms universitet, ej avslutade.

Anställningar

Truckförare, Academic Work 09-10. Projektsekreterare med ansvar för valet, Moderaterna i Huddinge kommun 10. Lagerarbetare/truckförare, Academic Work 11. Trafiklandstingsrådssekreterare, Stockholms läns landsting 12-14. Finanslandstingsrådssekreterare, Stockholms läns landsting 15.

Uppdrag inom statliga myndigheter och kommittéer m.m.

Ledamot 2018 års Tryck- och yttrandefrihetskommitté, 2020 års vallagsutredning, 2023 års riksdagsutredning och 2023 års fri- och rättighetskommitté. Ledamot i

parlamentariska referensgruppen till utredningen En väl fungerande ordning för val och beslutsfattande i kommuner och regioner. Ledamot Polisens personalsvarsnämnd 22- och Säkerhetspolisens personalansvarsnämnd 22-.



Ottosson, Kjell-Arne (KD)

Värmlands län, plats 304

Riksdagsledamot 18-. Vice ordförande miljö- och jordbruksutskottet 22-. Suppleant miljö- och jordbruksutskottet 18-22, EU-nämnden 18-, näringsutskottet 18-22, trafikutskottet 18- och civilutskottet 22. Ledamot Nordiska rådets svenska delegation 18-.

Lärare. Född 1975-08-06 i Östervallskogs församling Värmlands län. Föräldrar: Skogs- och fabriksarbetaren Sune Ottosson och affärsbiträdet Jorunn Ottosson, f. Trandem.

Utbildning

Samhällsvetenskaplig linje, Solbergaskolan, Arvika 91-94. Grundskolläroprogrammet, Högskolan i Karlstad, 95-98. Norsk 1, Høgskolen i Østfold, Halden 11-12.

Anställningar

Grundskollärare, Årjängs kommun 98-09. Adjunkt, Rømskog skole 09-18.

Uppdrag inom statliga myndigheter och kommittéer m.m.

Ledamot Miljömålsberedningen 19-23 och Renmarkskommittén 21-. Ledamot Nordiska ministerrådets gränshinderråd 23-.

Kommunala uppdrag

Ledamot, fritidsnämnden, Årjängs kommun 99-00. Ordförande, fritidsnämnden 00-06. Vice ordförande, kultur- & fritidsnämnden 07-13. Ersättare, kommunfullmäktige, Årjängs kommun 00-02. Kommunfullmäktig, 02-, vice ordförande 10-13 och ordförande 14-18. Ersättare, kommunstyrelsen 03-10 och vice ordförande 15-18. Ordförande, kommunbygderåd 07-09. Ordförande, valnämnden 14. Ersättare, Region Värmland 15-18.

Uppdrag inom förenings- och näringsliv

Ledamot, Kristdemokraterna Värmland 15-17, ordförande 17-.



Ottosson, Mattias (S)

Östergötlands län, plats 149

Riksdagsledamot 14-. Ledamot försvarsutskottet 14-22, sammansatta utrikes- och försvarsutskottet 17 och 20 och trafikutskottet 22-. Suppleant sammansatta utrikes- och försvarsutskottet 14, 15, 16, 17, 18, 19 och 21, EU-nämnden 18-19 och justitieutskottet 19-22. Suppleant riksdagens delegation till Natos parlamentariska församling 14-18.

Född 1971-06-18



Paarup-Petersen, Niels (C)

Malmö kommun, plats 62

Riksdagsledamot 18-. Ledamot, utbildningsutskottet 23-24. Suppleant kulturutskottet 18-19, utbildningsutskottet 18-23, näringsutskottet 19-23 och försvarsutskottet 22-. Suppleant styrgruppen för riksdagens bilaterala demokratifrämjande samarbete 22-.

Konsult/Egenföretagare. Född 1978-01-03 i Vojens, Danmark. Föräldrar: Säljaren Svend Aage Paarup-Petersen och läraren Grete Lilian Paarup-Petersen.

Utbildning

Grundskola, Povlsbjergskolen, Vojens Danmark, slutår 93. Sydvestfyns Efterskole, Glamsbjerg Danmark 93-94. Haderslev Handelsskole, Danmark 94-97. Studier i statsvetenskap, universiteten i Århus och Köpenhamn 98-10.

Anställningar

Studentmedarbetare och projektanställd, Öresundsbron 04-06. Analytiker, Öresundsinstitutet 06-08. Ekonom och pressmedarbetare, BRF kredit 09. Egenföretagare, Nuddson 09-18. Politisk sekreterare, Region Skåne 09-14. Konsult, frilans, Mannov 11-15. Strateg, Giv Akt 15-16. Seniorrådgivare, Gullers Grupp 16-18.

Kommunala uppdrag

Kommunfullmäktig, Malmö 18-19. Regionfullmäktig, Region Skåne 14-18. Ledamot, nämnden för Skånes universi-

tetssjukvård. Ledamot, Södra regionvårdsnämnden. Ledamot, E-hälsoberedningen.

Uppdrag inom förenings- och näringsliv

Styrelseledamot, Centerpartiet i Malmö, och ordförande 11-13. Styrelseledamot, Centerpartiet i Skåne. Medlem, ledningsgruppen, Malmö Yrkeshögskola 14-. Ordförande, ledningsgruppen, Skånes Yrkeshögskola 15-18. Ledamot, styrelsen, Eslövs folkhögskola 22-. Suppleant, Stiftelsen för telematikens utveckling, 23-.



Palmqvist, Eric (SD)

Norrbottnens län, plats 138

Riksdagsledamot 18-. Ledamot näringsutskottet 18-. Ledamot, riksdagens delegation till Arktiska parlamentarikerkonferensen 22-. Suppleant, Nordiska rådets svenska delegation 22-.

Född 1970-10-18

Uppdrag inom statliga myndigheter och kommittéer m.m.

Revisor, Systembolaget 23-.

Kommunala uppdrag

Kommunfullmäktig, Gällivare 14-. Ersättare, kommunstyrelsen 18-22 och ledamot 18-22. Ersättare, styrelsen för Norrbottens kommuner 14-18. Nämndeman, förvaltningsrätten i Luleå 14-19.

Uppdrag inom förenings- och näringsliv

Ordförande, Sverigedemokraterna Gällivare 14-. Styrelseledamot SD Norrbotten 15 och vice ordförande 16-17. Kyrkofullmäktig, Gällivare-Malmbergets pastorat 17-. Ersättare, kyrkorådet, Gällivare-Malmbergets pastorat 17-21. Stiftsfullmäktig, Luleå stift 17-21. Ersättare, kyrkomötet, Svenska kyrkan 17-21.



Pehrson, Johan (L)

Örebro län, plats 198

Riksdagsledamot 98-15 och 18-. Ledamot skatteutskottet 98-01. Ledamot justitieukskottet 01-02, 08-15, 18-19 och 19-22 samt ordförande 02-06. Ledamot socialutskottet 06-07 och finansutskottet 07-08 och 19. Suppleant justitieukskottet 98-01, 19 och 22, lagutskottet 98-99, konstitutionsutskottet 99-00, 03-04 och 10-15, socialförsäkringsutskottet 00-02, sammansatta konstitutions- och utrikesutskottet 03, finansutskottet 06-10, 10-14 och 19-22, civilutskottet 14 och EU-nämnden 14-15 och 18-22. Ledamot riksdagsstyrelsen 06-14, Utrikesnämnden 06-14 och 22 samt krigsdelegationen 06-14 och 19-22. Personlig suppleant i styrelsen för Stiftelsen Riksbankens Jubileumsfond 06-14. Suppleant Europarådets svenska delegation 03-05, riksbanksfullmäktige 06-08 och Utrikesnämnden 19-22. Gruppledare 06-14. Partiledare Liberalerna 22-. Arbetsmarknads- och integrationsminister, Arbetsmarknadsdepartementet 221018-.

Jur.kand. Född 1968-05-08 i Långbro församling, Örebro län. Föräldrar: Tjänstemannen Bengt Pehrson och silversmeden Margareta Berndtsson.

Utbildning

Ekonomisk gymnasieskola, Risbergsskolan, Örebro 85-87. Juristlinjen, Uppsala universitet 90-96. Diploma in Legal Studies, King's College, London 94-95. Ekonomisk historia, Uppsala universitet 93-96.

Anställningar

Banktjänsteman, Götabanken 89-90. Politiskt sakkunnig, Finansdepartementet 92-93 och Socialdepartementet 93-94. Jurist, Gota Bank Fonder AB 93-94. Ledarskribent, Nerikes Allehanda 94. Politisk sekreterare, Folkpartiet liberalerna 96-97. Tingsnotarie, Örebro tingsrätt 97-98. Partisekreterare, Folkpartiet 01-02.

Uppdrag inom statliga myndigheter och kommittéer m.m.

Ledamot, Kommittén om barnmisshandel och därmed sammanhängande frågor 98- och Kommittén mot barnmisshandel 99-01. Ledamot, Jämställdhetsrådet 99-02 och Anhörigkommittén 00-02. Ledamot, Parlamentariska socialförsäkringsutredningen 10-14 och Polisorganisationskommittén 10-15. Polisens nationella insynsråd 14-.

Kommunala uppdrag

Kommunfullmäktig, Örebro 98, 02 och 06. Ersättare, miljönämnden 89-91 och service- och arbetsmarknadsnämnden 98.

Uppdrag inom förenings- och näringsliv

Styrelseledamot, Örebro läns distrikt av FPU, ordförande 88-90. Styrelseledamot, LUF 91-95 och 2:e vice ordförande 91-93. Styrelseledamot, Örebro kommunförening av Folkpartiet (FP) 97-01 och Örebro läns

länsförbund av FP 98–16. Partisekreterare, Folkpartiet 01–02. Styrelseledamot, Folkpartiets partistyreelse 01–15 och Folkpartiets partiledning 01–15. Styrelseledamot, Karlslunds IF 98–00.

Skrifter i urval

Nytt ljus över miljöfrågan (97, tillsammans med andra).



Perez, David (SD)

Uppsala län, plats 250

Riksdagsledamot 20–. Ledamot finansutskottet 22–. Suppleant riksdagens råd för Riksrevisionen 22–.

Född 1990-06-26

Utbildning

Skandinaviska skolan i Madrid, slutår 08. Rijksuniversiteit Groningen, Nederländerna, Erasmus 11. Fil.kand. företagsekonomi, Uppsala universitet.

Anställningar

Konsult/it-support, SEB 14. Politisk sekreterare, Uppsala kommun, 15–18.

Kommunala uppdrag

Regionråd, Region Uppsala, 18–21.



Persson, Daniel (SD)

Gävleborgs län, plats 136

Riksdagsledamot 22–. Ledamot socialförsäkringsutskottet 23–. Suppleant kulturutskottet 22–23, socialutskottet 22–23 och socialförsäkringsutskottet 22–23.

Född 1982-09-08 i Norrala-Trönö församling, Gävleborgs län. Föräldrar: Fabriksanställda Bernt Persson och vårdbiträdet Monica Persson.

Utbildning

Gymnasieskola, hotell- och restaurang, Söderhamn, slutår 01.

Anställningar

Kökschef, Tönnebro vårdshus 01–06. Kock, Best Western hotell, Söderhamn 06–13. Politisk sekreterare, Sverigedemokraterna Gävleborg 13–14. Kock, Ångersjön 14–15. Kock, Bemanningen, Söderhamns kommun 15–16.

Kommunala uppdrag

Kommunfullmäktig, Söderhamn 06–. Ledamot, kommunstyrelsen 14–22 och suppleant 10–14. Ledamot, arbetsmarknads- och socialnämnden 15–16. Suppleant, kultur- och samhällsservicenämnden 19–22. Landstings- och regionfullmäktig, Gävleborg 10–22. Suppleant, regionstyrelsen 16–22. Ledamot, hållbarhetsnämnden 15–17, 18–21.



Persson, Magnus (SD)

Skåne läns norra och östra, plats 39

Riksdagsledamot 14-. Ledamot arbetsmarknadsutskottet 16-22 och ordförande 22-. Suppleant konstitutionsutskottet 14-17 och arbetsmarknadsutskottet 14-16.

Ställningsbyggare. Född 1970-12-19 i Ivetofta församling, Skåne län. Föräldrar: Lennart Persson och Gunnel Persson.

Utbildning

Gymnasieskola, Sölvesborg, slutår 88.

Anställningar

Nymölla Stora Enso. Sydställningar, BSK ställningsmontage, Bromölla 94-.

Kommunala uppdrag

Kommunfullmäktig, Bromölla 06-, ordförande 18-.

Uppdrag inom förenings- och näringsliv

Jaktprovsdomare, Svenska Dreverklubben (lokalklubb Skåne).



Persson, Mats (L)

Skåne läns södra, plats 154

Riksdagsledamot 14-. Ledamot skatteutskottet 14-16, finansutskottet 16-22 och utbildningsutskottet 19-22. Suppleant finansutskottet 14-16, socialförsäkringsutskottet 14-22, arbetsmarknadsutskottet 14-18, skatteutskottet 16-22, trafikutskottet 18-22, EU-nämnden 18-22, utrikesutskottet 22 och näringsutskottet 22. Ledamot krigsdelegationen 22. Utbildningsminister, Utbildningsdepartementet 221018-.

Född 1980-11-27 i Markaryds församling, Kronobergs län. Föräldrar: Tore Persson och Lena Persson.

Utbildning

Pol. mag., Lunds universitet 05. Fil. dr., ekonomisk historia, Lunds universitet 15.

Kommunala uppdrag

Kommunfullmäktig, Lund 06-09. Regionråd, Region Skåne 09-14.

Skrifter i urval

In Good Times and Bad, 15.



Petersson, Björn (S)

Kalmar län

Riksdagsledamot 18–22 (statsrådsersättare 180924-221006). Ledamot socialförsäkringsutskottet 18–22. Suppleant försvarsutskottet 18–22.

Född 1982-05-27



Petterson, Helén (S)

Västerbottens län, plats 204

Riksdagsledamot 06–. Ordförande försvarsutskottet 22–. Ledamot miljö- och jordbruksutskottet 09–14 och arbetsmarknadsutskottet 14–22. Suppleant miljö- och jordbruksutskottet 06–09, konstitutionsutskottet 10, utrikesutskottet 10–14 och arbetsmarknadsutskottet 22–. Suppleant Nordiska rådets svenska delegation 10–12, Valberedningen 22– och Utrikesnämnden 22–.

Ombudsman. Född 1972-04-04 i Umeå landsförsamling, Västerbottens län. Föräldrar: Verkmästaren Birger Petterson och leg. sjuksköterskan Vera Petterson, f. Boström.

Utbildning

Brunnsviks folkhögskola 93–95.

Anställningar

Hotellstäderska, Umeå 88–93. Ombudsman, Hotell- och restaurangfacket 97–98. Ombudsman, LO 98–06.

Uppdrag inom statliga myndigheter och kommittéer m.m.

Ledamot, Naturvårdsverkets insynsråd 06–12, Jordbruksverkets insynsråd 11–12 och Viltförvaltningsdelegationen i Västerbottens län 10–14. Ledamot, MSB:s insynsråd 23–.

Uppdrag inom förenings- och näringsliv

Styrelseledamot, Demokratiinstitutet 00–04 och Institutet för framtidsstudier 01–06. Ordförande, ABF Västerbotten 10–12. Vice ordförande, Umeå arbetarekommun 09–14. Förbundsordförande, ABF 12–. Styrelseledamot, Campus Bommersvik 13–15 och Tankesmedjan Tiden 18–23.

Skrifter i urval

Värderingar (studiematerial, LO) och Du behövs – LO-medlemmar i politiken.



Pihl Krabbe, Ewa (S)

Skåne läns norra och östra, plats 94

Riksdagsledamot 22–. Ledamot kulturutskottet 22–. Suppleant socialutskottet 22–.

Född 1947-10-14 i Osby församling, Skåne län.

Uppdrag inom förenings- och näringsliv

Ordförande, Socialdemokraterna i Kristianstad 19–23, 23–.



Pourmokhtari, Romina (L)

Stockholms kommun, plats 316

Riksdagsledamot 22–. Klimat- och miljöminister, Miljödepartementet 221018–221231. Statsråd (klimat- och miljöminister), Klimat- och näringslivsdepartementet 230101–.

Född 1995-11-12



Püss, Lars (M)

Hallands län, plats 127

Riksdagsledamot 14–15 (ersättare 141103–150329) och 18– (ersättare 180129–180506). Ledamot civilutskottet 22 och försvarsutskottet 22–. Suppleant arbetsmarknadsutskottet 14–15, miljö- och jordbruksutskottet 18–19, försvarsutskot-

tet 18–19 och sammansatta utrikes- och försvarsutskottet 22. Extra suppleant arbetsmarknadsutskottet 14–15 och socialutskottet 18. Ledamot krigsdelegationen 19–22. Suppleant Nordiska rådets svenska delegation 18–22 och ledamot 22–.

Civilekonom. Född 1966-02-15 i Malmö, Skåne. Föräldrar: Peeter Püss och Ingrid Eklund, f. Persson.

Utbildning

Fyraårig teknisk linje, inriktning maskin, Kattegattskolan, Halmstad. Fil.kand. (civilekonom) Umeå universitet. Fil.mag., Strategic Leadership, Högskolan i Halmstad (ej avslutad).

Anställningar

Sales Support, Panton Med, Stockholm 88–89. European Sales Support, Software Publishing Corporation, London 89–91, Stockholm 91–92. Institutionsmäklare, Swedbank Markets, Stockholm 93–96. Institutionsmäklare, Handelsbanken Markets, Stockholm 96–98. Kapitalförvaltare, Swedbank Luxembourg, Luxemburg 98–01. Institutionsmäklare, Nordea Securities, Stockholm 01–02. Swedbank Markets, Stockholm 02–03. Egenföretagare, Halmstad/Stockholm 03–08. Lärare i organisationsteori, Högskolan i Halmstad 10–14.

Uppdrag inom statliga myndigheter och kommittéer m.m.

Ledamot skattenämnd, skattekontor 1, Göteborg 06. Ledamot insynsrådet, Strålsäkerhetsmyndigheten 19–, Skolinpektionen 20–23 och Plikt- och rekryteringsmyndigheten 23–. Ledamot Exportkontrollrådet 23–.

Kommunala uppdrag

Kommunfullmäktig, Halmstad 06–18. Halmstad Stadsnät AB, ordförande 06–10, ledamot 11–13, ordförande 14. Ledamot, teknik- och fritidsnämnden 06–10. Leda-

mot, Destination Halmstad AB 10. Ordförande, miljönämnden 10–14. Ordförande, teknik- och fritidsnämnden 14–18. Ordförande Halmstads Rådhus AB 15–19. Vice ordförande, kommunstyrelsens samhällsbyggnadsutskott 15–18. Ledamot, kommunstyrelsen, 15–18. Regionfullmäktige, ersättare, Halland 06–18. Ledamot, Halmstadnämnden 06–10. Ersättare hälso- och sjukvårdsstyrelsen, 11–14. Ledamot, närsjukvårdsnämnden 10–17.

Uppdrag inom förenings- och näringsliv

Ordförande, MSU Kattegatt 83–84. Ordförande, MUF Halmsta, 84–85. Ordförande, MUF Halmstadkretsen 85–86. Ledamot, M Halmstadkretsen 85–86. Ordförande, MSU Halland 85–86. Ledamot, MUF Distriktsstyrelse Halland 85–86. Ordförande, Halmstadmoderaterna 08–09 och 17–18. Ledamot, Moderaternas förbundsstyrelse 18–.



Quensel, Charlotte (SD)

Värmlands län, plats 268

Riksdagsledamot 18–. Ledamot finansutskottet 19– och EU-nämnden 21–22. Suppleant finansutskottet 18–19, näringsutskottet 18–19 och 23–, kulturutskottet 18–19, civilutskottet 18–19 och EU-nämnden 18–21, 22–. Suppleant Nordiska rådets svenska delegation 18–19.

Född 1961-10-23



Quicklund, Saila (M)

Jämtlands län, plats 202

Riksdagsledamot 10–. Ledamot socialförsäkringsutskottet 10–12, socialutskottet 12–14, kulturutskottet 14–18 och arbetsmarknadsutskottet 18–. Suppleant sammansatta civil- och kulturutskottet 18, utbildningsutskottet 18–19, näringsutskottet 18–19 och 23–, finansutskottet 19–22 och skatteutskottet 22–.

Konsult. Född 1961-10-31 i Bodsjö församling, Jämtlands län.

Uppdrag inom statliga myndigheter och kommittéer m.m.

Ledamot Arbetsmiljöverkets insynsråd. Ledamot Polismyndighetens nationella insynsråd. Ledamot insynsrådet, Polisregion Nord. Ledamot Länsstyrelsens insynsråd, Jämtlands län.



Ragnarsson, Thomas (M)

Kronobergs län, plats 290

Riksdagsledamot 22–. Suppleant kulturutskottet 22– och socialutskottet 22–.

Född 1970-01-05 i Bredaryds församling, Jönköpings län.

Utbildning

Sjuksköterskeutbildning, slutår 94, specialistsjuksköterska ambulans 00 och anestesi 01.

Anställningar

Kronobergs läns landsting/Region Kronoberg 89–.

Uppdrag inom statliga myndigheter och kommittéer m.m.

Ledamot, Statens medicinsk-etiska råd (SMER).

Kommunala uppdrag

Kommunfullmäktig Ljungby.



Rangdag, Anette (SD)

Jämtlands län, plats 203

Riksdagsledamot 22, 23 och 24– (ersättare 221112–221212, 230410–120512 och 240126–). Extra suppleant finansutskottet 24–, näringsutskottet 24–, arbetsmarknadsutskottet 24– och miljö- och jordbruksutskottet 24–.

Född 1962-04-19



Rantsi, Johanna (M)

Västra Götalands läns västra, plats 337

Riksdagsledamot 19 (ersättare 190218–190411) och 22–. Ledamot trafikutskottet 22–. Suppleant utbildningsutskottet 22–. Extra suppleant arbetsmarknadsutskottet 19.

Gymnasielärare. Född 1990-05-21 i Styrso församling, Västra Götalands län. Föräldrar: Fastighetsteknikern Peter Granath och socionomen Maria Rantsi.

Utbildning

Styrso högstadium, Styrso, slutår 06. Fässbergsgymnasiet, Mölndal, slutår 09. Lärarprogrammet, Göteborgs universitet, Göteborg, slutår 15.

Anställningar

Gymnasielärare, Angeredsgymnasiet 15–.

Kommunala uppdrag

Kommunfullmäktig, Mölndal 10–. Ersättare kommunstyrelsen, Mölndal 18–. Ersättare, miljö- och hälsoskyddsnämnden, Mölndal 08–10. Ledamot, utbildningsnämnden, Mölndal 11–18, vice ordförande 15–18. Ordförande skolnämnden, Mölndal 19–22. Ersättare regionfullmäktige, Västra Götalandsregionen 10–14.

Uppdrag inom förenings- och näringsliv

Suppleant, Göteborgsregionens fritids- hamnar AB 09–10. Styrelseledamot,

Mölnålsbostäder AB 11–15 och Mölnåls Fastighets AB 15–19. Moderaterna i Mölnåls och Moderata ungdomsförbundet i Mölnåls 06–19.



Redar, Lawen (S)

Stockholms kommun, plats 81

Riksdagsledamot 14– (statsrådsersättare 141003–150930). Ledamot justitiekommittén 14–18, EU-nämnden 14–18 och kulturkommittén 18–, 3:e vice ordförande 19–22. Suppleant konstitutionskommittén 14–18 och skattekommittén 14–16. Suppleant Nordiska rådets svenska delegation 14–18.

Född 1989-09-29



Resare, Magnus (M)

Värmlands län, plats 233

Riksdagsledamot 22– (statsrådsersättare 221018–). Ledamot socialförsäkringskommittén 22–. Suppleant civilkommittén 22– och EU-nämnden 23–.

Född 1987-03-31



Reslow, Patrick (SD)

Malmö kommun, plats 13

Riksdagsledamot 10–. Ledamot justitiekommittén 10–14, konstitutionskommittén 14–17 och utbildningskommittén 18–. Suppleant utbildningskommittén 10–14 och 17–18, justitiekommittén 17–18, konstitutionskommittén 17– och EU-nämnden 19–.

Jur.kand./Pol.mag./Master of European Affairs. Född 1970-05-28 i Slottsstadens församling, Skåne län. Föräldrar: Inköpschefen Bert Jönsson och kanslisten Elsie Jönsson, f. Nilsson.

Utbildning

Gymnasieskola, Ystad 86–90. Wooster High School, Ohio, USA 87–88. Jur.kand., Lunds universitet, 96. Erasmusstudier, Universitat Trier, Tyskland 95. Pol.mag., Lunds universitet 97. Master of European Affairs, Lunds universitet 98.

Anstallningar

Forskarstuderande, Lunds universitet 00–. Eslovs folkhogskola 02–10. Politisk sekreterare, Malmö kommun 06–10.

Kommunala uppdrag

Kommunfullmaktig, Burlov 98–00. Kommunfullmaktig, Malmö 02–18. Ersattare, kommunstyrelsen, Malmö 02–10 och Sodra innerstadens stadsdelsnamnd 00–02. Ledamot, barn- och utbildningsnamnden, Burlov 94–00 och vice ordforande 97–98. 1:e vice ordforande, utbildningsnamn-

den, Malmö 02–10. Ledamot, Malmöhus läns landsting 91–98. Ledamot, utbildningsnämnden, Malmöhus läns landsting 91–98. 2:e vice ordförande, arbetsmarknads-, gymnasie- och vuxenutbildningsnämnden, Malmö kommun 14–17. Ledamot, utbildningsnämnden, Malmö kommun 17–18. Ersättare, skolstyrelsen Sjöbo 88–90.

Uppdrag inom förenings- och näringsliv

Ledamot, Moderata ungdomsförbundet, Sjöbo 85–87. Ordförande, Moderata ungdomsförbundet Sjöbo 87–92, 94–99. Vice ordförande, Moderata ungdomsförbundet, Malmö 92–94, 99. Ledamot, Moderata ungdomsförbundets distriktsstyrelse, Malmöhus 90–92, 98–99, 1:e vice ordförande, Moderata ungdomsförbundets distriktsstyrelse, Malmöhus 92–94. Ordförande, Moderata ungdomsförbundet Malmö 99–01. Vice ordförande, Lunds doktorandkår 03–04. Ordförande, Lunds doktorandkår 04–05. Ledamot, förbundsstyrelsen, Moderaterna i Skåne 09–13. Ordförande, Moderaterna i Malmö 13–17. Ordförande, Samfällighetsföreningen Skytteltrafiken, Klagshamn 12–.

Skrifter i urval

”Rättspolitik och judiciell kontroll” i: Rättslig integration och pluralism. Nordisk rättskultur i omvandling. Rättshistoriska skrifter. Tredje bandet. Stockholm (01). ”Juridik och politik i tidigmodern tid. En komparativ analys av revisionsinstitutet” i: Patrick Reslow & Elsa Trolle Önnerfors (red.): Från Schlyters lustgård. Rättshistoriska uppsatser (01). ”Konfederation eller federation. Några historiska reflektioner kring den pågående diskussionen om Europas framtid”: Patrick Reslow (red.), Från Schlyters lustgård. Rättshistoriska uppsatser (02). ”Centralisering och effektivisering. Några betraktelser rörande

den tidigmoderna statsapparaten och dess organisation av den högsta domsmakten” i: Ivo Asmus, Heiko Droste & Jens E. Olesen, Gemeinsame Bekannte. Schweden und Deutschland in der frühen Neuzeit. Münster (03). ”Die Visitation des Tribunals” i: Nils Jörn, Bernhard Distelkamp & Kjell Å Modéer (Hg.), Integration durch Recht: das Wismarer Tribunal (1653–1806). Böhlau (03).



Reuterskiöld, Adam (M)

Stockholms län, plats 82

Riksdagsledamot 22– (statsrådsersättare 221018–). Suppleant finansutskottet 22– och skatteutskottet 22–.

Född 1966-02-03 i Engelbrekts församling, Stockholm. Föräldrar: Didrik och Margareta Reuterskiöld.

Utbildning

Bromma gymnasium, Stockholm slutår 86. Civilekonomexamen, Stockholms universitet 92.

Anställningar

Busschaufför, SL 88–89. Underwriter, KFF kreditförsäkringar 90–91. Processkonsult, Ericsson Data AB 92–94. Deputy director, Ericsson Philippines 95–96. Sales manager, Ericsson Radio Systems 96–97. Director Sales, Ericsson Radio Systems Singapore 97–98. Director Sales, Ericsson Radio Systems Malaysia 99. VP Sales, Ericsson Internet Applications 99–00. Lantbrukare, Stafunds gård 00–.

Kommunala uppdrag

Ordförande, kommunstyrelsen Ekerö kommun 14–22. Styrelseledamot, SRF försäkringar 15–19 och ordförande 19–23. Direktionsledamot, Södertörns Brandförsvarsförbund 15–19. Styrelseledamot, Roslagsvatten AB 15–19 och vice ordförande 19–22. Styrelseledamot, Ekerö Solör Bioenergi AB -18–22.

Uppdrag inom förenings- och näringsliv

Ledamot, Moderaternas förbundsstyrelse i Stockholms län.

**Riazat, Daniel (V)**

Stockholms län, plats 113

Riksdagsledamot 14–. Ledamot utbildningsutskottet 14–. Suppleant socialförsäkringsutskottet 14–18, trafikutskottet 18, EU-nämnden 18– och näringsutskottet 22–. Ledamot Nordiska rådets svenska delegation 18–22 och ledamotsrådet 22–.

Född 1991-03-10 i Teheran, Iran.

Utbildning

Gymnasieskola, Falun, slutår 10. Studier på samhällsvetarprogrammet, Högskolan Dalarna.

Kommunala uppdrag

Kommunfullmäktig, Falun 10–14, 14 och 18. Ordförande, skolnämnden, Falun 11–13.

Uppdrag inom förenings- och näringsliv

Ordförande, Dalarna Mot Rasism 10–15 och ledamot 15–. Ledamot, Svenska stöd-kommittén för mänskliga rättigheter i Turkiet 15–.

**Riedl, Edward (M)**

Västerbottens län, plats 241

Riksdagsledamot 10–. Ledamot trafikutskottet 10–19. Ledamot finansutskottet 19–22 och ordförande 22–. Suppleant trafikutskottet 10, finansutskottet 10–14, civilutskottet 18–19 och näringsutskottet 18–19. Ledamot OSSE-delegationen 22–23 och suppleant 23–. Ledamot krigsdelegationen 22–. Suppleant Nordiska rådets svenska delegation 18–19.

Båtbyggare. Född 1976-07-01 i Bromma församling, Stockholms län. Föräldrar: Företagaren Rolf Riedl och distriktssköterskan Elisabeth Riedl.

Utbildning

Storebro Båtbyggarskola. Umeå universitet.

Anställningar

Industriarbete. Säljare. Taxichaufför.

Kommunala uppdrag

Ordförande i Revisionen för Region Västerbotten.

Uppdrag inom förenings- och näringsliv

Ledamot och kassör, Moderaternas förbundsstyrelse. Ordförande, Moderaterna i Umeå.



Riise, Jan (MP)

Hallands län, plats 190

Riksdagsledamot 22-. Ledamot konstitutionsutskottet 22-. Suppleant EU-nämnden 22- utbildningsutskottet 22- och civilutskottet 23-. Suppleant valprövningsnämnden 23- och riksdagens råd för Riksrevisionen 23-. Kvittningsperson Miljöpartiet de gröna 22-.

Född 1957-10-17 i Oslo, Norge. Föräldrar: Civilingenjör Per Riise och Ruth Riise, f. Aas.

Utbildning

Naturvetenskap, Hvitfeldtska gymnasiet, Göteborg 73-76. Samhällsplanering med kulturgeografi, Göteborgs universitet 77-82.

Anställningar

Handläggare, Västsvenska Handelskammaren 82-90. Egen verksamhet, Agadem Jan Riise & Co AB 90-15. Projektledare, Chalmers tekniska högskola 15-22.

Kommunala uppdrag

Ersättare, kommunfullmäktige, Kungälv 19-22. Ersättare, nämnden för fritid och folkhälsa 16-18. Ersättare, regionfullmäktige, Halland 21-22.

Uppdrag inom förenings- och näringsliv

Ordförande, Miljöpartiet Halland 19-23.

Skrifter i urval

Riise, J. & Alfonsi, L., From liquid nitrogen to public engagement and city planning, *Journal of Science Communication* 13(4) (14); Simon, D., Palmer, H. & Riise, J. (red.), *Comparative urban research from theory to practice – Co-production for sustainability* (Policy Press Bristol University, 20); Palmer, H., Simon, D. & Riise, J., *Urban research for sustainability – developing a comparative transdisciplinary co-production approach to realise just cities*, *International Journal of Sustainable Development* 23(1-2) (22).



Rinaldo Miller, Camilla (KD)

Jönköpings län, plats 91

Riksdagsledamot 22- (statsrådsersättare 221024-). Suppleant, arbetsmarknadsutskottet 22-, justitieukskottet 22-, kulturutskottet 22- och socialförsäkringsutskottet 22-.

Född 1969-05-20

Kommunala uppdrag

Kommunfullmäktig, Värnamo 06- och ordförande kommunfullmäktige 18-22. Ledamot, kommunstyrelsen 06-18 och tekniska utskottet 06-18.



Risberg, Jacob (MP)

Uppsala län, plats 323

Riksdagsledamot 22-. Ledamot utrikesutskottet 22-. Suppleant Försvarsutskottet 22- och EU-nämnden 22-. Ledamot Ledamotsrådet 22-. Suppleant Styrgruppen för riksdagens bilaterala demokrati-främjande samarbete 22-.

Född 1972-12-02 i Norbergs församling, Västmanlands län Föräldrar: Kyrkoherden Jan-Olov Risberg och diakonissan Birgitta Risberg, f. Karlsson

Utbildning

Brinellskolan, Fagersta, slutår 91. Musiklinjen, Sjöviks folkhögskola, Folkärna, 93-97. Statskunskap, freds- och konfliktkunskap samt andra småkurser, Uppsala universitet 97-03.

Anställningar

Musiklärare vik., Uppsala Waldorfskola, Uppsala 02-04. Informatör vik., Musik i Uppland, Uppsala 04-05. Assistent och orkesterinspicient, Musik i Uppland, Uppsala 05-08. Ekumenisk följeslagare, Sveriges Kristna Råd, Palestina 08. Informatör, Sveriges Kristna Råd, Duvbo 08-09. Klimatpolitisk handläggare samt policyhandläggare för Mellanöstern, Svenska kyrkans internationella avdelning, Uppsala 09-14. Pr-konsult, Westander, Stockholm, 14-22.

Kommunala uppdrag

Kommunfullmäktig, Knivsta 21-22. Ersättare, kommunfullmäktige Knivsta 18-21,

22-. Vice ordförande, samhällsutvecklingsnämnden 18-20, 22, ordförande 21.

Uppdrag inom förenings- och näringsliv

Diverse styrelseuppdrag, däribland ordförande Utrikespolitiska föreningen i Uppsala 98-22. Ledamot, Sångsällskapet Orphei Drängar 98-. Ordförande, Svenska kyrkans unga, Västerås stift 98-00.



Rodén, Jessica (S)

Västra Götalands läns södra, plats 267

Riksdagsledamot 22-. Suppleant civilutskottet 22- och socialförsäkringsutskottet 22-. Suppleant OSSE-delegationen 22-.

Född 1976-12-03 i Örby-Skene församling, Västra Götalands län. Föräldrar: Fabriksarbetare Eric Rodén och ekonomiadministratör Agnetha Rodén, f. Blad.

Utbildning

Vuxenutbildningen i Marks kommun. Högskolekurser inom handikappvetenskap, sociologi, pedagogik och ledarskap.

Anställningar

Stödassistent, Marks kommun 08-.

Uppdrag inom statliga myndigheter och kommittéer m.m.

Ledamot, insynsrådet för Inspektionen för sjukförsäkringen. Medverkande i Arbets-skadeutredningen.

Kommunala uppdrag

Ersättare, barn- och utbildningsnämnden Marks kommun 14–18 och ledamot 18–21. Ordförande, kommunstyrelsen Mark 21–22.

Uppdrag inom förenings- och näringsliv

Styrelseledamot, Sjuhäradsbygdens Socialdemokratiska partidistrikt, Marks Arbetsarekommun, S-kvinnor i Sjuhäradsbygd, S-kvinnor i Mark och Västra Marks Socialdemokratiska förening.

**Rojas, Mauricio (L)**

Skåne läns västra, plats 258

Riksdagsledamot 02–08 (statsrådsersättare 061006-081110) och 22–. Ledamot konstitutionsutskottet 07–08 och socialförsäkringsutskottet 22–. Suppleant arbetsmarknadsutskottet 02–08 och 22–, konstitutionsutskottet 02–06, socialförsäkringsutskottet 04–06, sammansatta konstitutions- och utrikesutskottet 07–08, socialutskottet 22– och justitieutskottet 22–.

Docent, verkstadsmaskinreparatör. Född 1950-06-28 i Santiago, Chile. Föräldrar: José Rojas Inostrosa och gymnasieläraren Juana Mullor Guzmán.

Utbildning

Liceo de Aplicación, Santiago de Chile 61–66. Juridik, Chiles universitet 67–72. Verkstadsmaskinreparatörsutbildning,

AMU-center i Uppsala 75–76. Studier vid Lunds universitet 77–86. Fil.kand., Lunds universitet 79. Fil.dr i ekonomisk historia, Lunds universitet 86. Docent, Lunds universitet 95.

Anställningar

Städare, Ulleråkers sjukhus, Uppsala 74–75. Landstingstvätteriet i Arlöv 77–80. Studievägledare, lärare och forskare, Lunds universitet 81–99. VD/vice VD, Timbro 00–04. Rektor, Escuela de Profesionales de Inmigración y Cooperación, Comunidad de Madrid 08–13. Strategisk rådgivare, Presidencia de la República, Chile 18. Professor vid Universidad del Desarrollo, Chile 18–22.

Uppdrag inom statliga myndigheter och kommittéer m.m.

Styrelseledamot, UR, 90-talet. Ledamot, idégruppen om mansrollsfrågor i jämställdhetsrådet 91–95. Ledamot, Pensionsgruppen 22– och insynsrådet Migrationsverket 23–.

Skrifter i urval

Renovatio Mundi – Essäer om Marx, marxismen och marxismens kris (86, akademisk doktorsavhandling), Latinamerikas sociala och ekonomiska historia (88), I ensamhetens labyrint– Invandring och svensk identitet (93), Sveriges oälskade barn – Att vara svensk men ändå inte (95), Tillväxt, stagnation, kaos (95, tillsammans med Christer Gunnarsson), Efter folkhemmet En agenda för Sveriges förnyelse (96), Svenska främlingar – Att älska Sverige med dess fel och brister. Om invandrare och deras möjligheter (97, tillsammans med Lena Adehlson Liljeroth), Valser om arbetets slut (98), Valfärd eller välfärdsstaten (99), Carmencitas sorg – Argentinas kris i historiskt perspektiv (02), Farväl till gemenskapen (04/21).



Rojhan, Azadeh (S)

Stockholms län, plats 115

Riksdagsledamot 14– (statsrådsersättare 141003–180924, 180924–190121 och 190121–220628). Ledamot kulturutskottet 14–18, 21–. Suppleant utrikesutskottet 14–18, EU-nämnden 14–22, kulturutskottet 18– och utbildningsutskottet 22–. Suppleant Europarådets svenska delegation 15–22 och ledamot 22–.

Född 1986-02-06



Rosencrantz, Jessica (M)

Stockholms kommun, plats 26

Riksdagsledamot 10– (statsrådsersättare 101004–101018). Ledamot trafikutskottet 12–14 och vice ordförande 14–19. 2:e vice ordförande miljö- och jordbruksutskottet 19–22. Ordförande socialförsäkringsutskottet 22–23 och 23–, ledamot 23. Ledamot EU-nämnden 19–. Suppleant finansutskottet 10–12, civilutskottet 10–12 och EU-nämnden 12–19. Ledamot krigsdelegationen 22– och riksdagsstyrelsen

22–. 1:e vice gruppleddare Moderaterna 22–.

Civilekonom. Född 1987-10-06 i Sofielunds församling, Skåne län. Föräldrar: Egenföretagaren Sven Andersson och försäljningschefen Susanne Rosencrantz.

Utbildning

Gymnasieskola, Enskilda Gymnasiet 06. Civilekonomexamen med inriktning nationalekonomi, Handelshögskolan i Stockholm 11.

Anställningar

Servitris, McDonalds 04–06. Servitris, A-concept 06. Marknadsassistent, Netigate 06–07. Landstingsrådssekreterare, Stockholms läns landsting 07–09. Administrativ assistent, Handelshögskolan 09. Politisk assistent, Europaparlamentet i Bryssel 09–10.

Kommunala uppdrag

Kommunfullmäktig, Täby 06–10. Vice ordförande, barn- och grundskolenämnden 06–10 och ersättare, kommunstyrelsen 07–10.

Uppdrag inom förenings- och näringsliv

Föreningsordförande, MUF i Täby 05–07. Suppleant, Safe Hygiene & Security SHS Consult AB 06–11. 2:e vice distriktsordförande, MUF, Stockholm 07–08, 1:e vice distriktsordförande 08–11 och distriktsordförande 11–15. Styrelseledamot, Norrmalmsmoderaterna 11–. Ledamot, Moderaterna i Stockholms stads förbundsstyrelse 15–.



Rosengren, Oliver (M)

Kronobergs län, plats 291

Riksdagsledamot 22-. Suppleant arbetsmarknadsutskottet 22-, finansutskottet 22-, trafikutskottet 22 och utbildningsutskottet 22-.

Född 1992-06-04 i Växjö Domkyrkoförsamling, Kronobergs län. Föräldrar: Tennistränaren/egenföretagaren Fredrik Rosengren och sjuksköterskan Iréne Rosengren, f. Fransson.

Utbildning

ProCivitas, Växjö 08–11. Pol.kand., Linnéuniversitetet, Växjö 16. Ekonomie master, Linnéuniversitetet 21.

Anställningar

Max Hamburgerrestauranger 10–13. Vikarie, Stentrollets förskola 11–13. Kommunikatör, Moderaterna 13–14.

Kommunala uppdrag

Nämndordförande, Växjö kommun 14–21. Kommunalråd, Växjö 17–22. Ordförande, Växjö kommunföretag AB 21–22.

Uppdrag inom förenings- och näringsliv

Distriktsordförande, Moderata Ungdomsförbundet 09 och 11–12. Förbundsstyrelseledamot, Moderata Ungdomsförbundet 14–16. Kretsstyrelseledamot, Moderaterna i Växjö kommun 08–23. Förbundsordförande, Moderaterna i Kronobergs län 23-.

Skrifter i urval

Kan en kommun påverka kostnaderna för bidrag? (17), Att arbeta med försörjningsstöd (19), Work or shirk? (21), Förändra er eller dö – en reformantologi för att samla halva folket (22).



Roswall, Jessika (M)

Uppsala län, plats 146

Riksdagsledamot 10-. Ledamot skatteutskottet 10–11, civilutskottet 11–17, finansutskottet 18–19 och trafikutskottet 19. Ledamot EU-nämnden 18–19 och 2:e vice ordförande 19–22. Suppleant näringsutskottet 14–18, EU-nämnden 14–18 och 19, skatteutskottet 18–19, försvarsutskottet 19–22, utrikesutskottet 20–22 samt sammansatta utrikes- och försvarsutskottet 20 och 21. Ledamot riksdagens överklagandenämnd 14–18, Domarnämnden 15–22, valberedningen 18–22, riksdagsstyrelsen 18–22 och krigsdelegationen 18–22. Statsråd (EU-minister), Statsrådsberedningen 221018-.

Advokat. Född 1972-12-18 i Helga Trefaldighets församling, Uppsala län. Föräldrar: Advokaten Anders Roswall och läraren Titti Roswall, f. Liljestrand.

Utbildning

Gymnasiskola, Avesta, slutår 91. Historia, Stockholms universitet 95–97. Jur.kand., Uppsala universitet 02.

Anställningar

Restaurangbiträde, Stockholm 94–95. Sekreterare, advokatfirman Arnstedt, Holmberg & Wiberg, Stockholm 96–99. Jurist/advokat, advokatfirman Wigert & Placht AB 02–10.

Uppdrag inom statliga myndigheter och kommittéer m.m.

Ledamot, Konsumentverkets insynsråd 15–17. Ledamot, Överklagandenämnden för nämndemannauppdrag 15–18. Ledamot, insynsrådet, Länsstyrelsen i Uppsala län 16–22. Ledamot, parlamentariska referensgruppen för 2014 års demokratiutredning. Ledamot, Integritetskommittén 16–17. Ledamot, Insynsrådet för Myndigheten för arbetsmiljökunskap 18–19. Ledamot, Riksbankskommittén 18–19. Ledamot insynsrådet, Sieps 19–22.

Kommunala uppdrag

Kommunfullmäktig, Enköping 02–18, ordförande 06–10 och 2:e vice ordförande 14–18. Ledamot, nämnden för förskola och grundskola 01–06. Ersättare, kommunstyrelsen 02–06. Ersättare, Regionförbundet Uppsala län 07–10. Ersättare, Uppsala läns landsting 09–10. Ersättare, Enköpings hyresbostäder 03–18.

Uppdrag inom förenings- och näringsliv

Ledamot, Citymoderaterna i Uppsala 98–00, ordförande 00–01. Ordförande, Enköpingsmoderaterna 03–05, ledamot 03–16 och sekreterare 07–. Ledamot, Enacom 08–12. Ledamot, Brottsofferjouren Enköping 15–. Ledamot, Länsförbundsstyrelsen Moderaterna i Uppsala län 06–19 och ordförande 14–19.

**Rubbestad, Michael (SD)**

Örebro län, plats 306

Riksdagsledamot 18–. Ledamot utbildningsutskottet 18–22 och arbetsmarknadsutskottet 22–. Suppleant kulturutskottet 18– och utbildningsutskottet 23–. Suppleant valprovsnämnden 19– och ledamotsrådet 23–. Ersättare riksdagsstyrelsen 22–. 1:e vice gruppleddare Sverigedemokraterna 23–.

Född 1980-10-16

**Rud Stenlöf, Amalia (S)**

Göteborgs kommun, plats 229

Riksdagsledamot 22–. Ledamot konstitutionsutskottet 22–. Suppleant EU-nämnden 22–.

Född 1993-04-19

Utbildning

Pol. masterexamen offentlig förvaltning, Göteborgs universitet.

Anställningar

Politiskt sakkunnig, Infrastrukturdepartementet 21–22.

Uppdrag inom förenings- och näringsliv

Vice ordförande, Socialdemokraterna Göteborg.



Rydell, Annette (S)

Blekinge län

Riksdagsledamot 22–23 (ersättare 221005–230731). Suppleant EU-nämnden 22–23. Extra suppleant kulturutskottet 22–23.

Född 1965-08-08



Rågsjö, Karin (V)

Stockholms kommun, plats 51

Riksdagsledamot 14–. Ledamot socialutskottet 14–. Suppleant finansutskottet 14–18, EU-nämnden 19–, kulturutskottet 22– och arbetsmarknadsutskottet 23–. Kvittningsperson, Vänsterpartiet 17–22. Suppleant ledamotsrådet 18–22.

Socionom/Kommunikationsstrateg. Född 1955-04-23 i Enskede församling, Stockholms län. Föräldrar: Kommunalarbetaren Kurt Rågsjö och kontoristen Irma Hellner.

Utbildning

Socionomexamen, utbildad familjeterapeut, diplomerad i PR och kommunikation på Berghs.

Anställningar

Fältassistent, Solna kommun 78–82. Behandlingsassistent, Stockholms läns landsting 82–86. Behandlingsassistent, Stockholms kommun 86–87. Byrådirektör, Socialstyrelsen 87–91. Informatör, Fia projektet 91–94. Avdelningsdirektör, Folkhälsoinstitutet 94–98. Borgarrådssekreterare, Vänsterpartiet, Stockholm 98–00. Preventionsenheten, Stockholms stad 00–01. Projektledare, Alkoholkommittén 01–07. Kommunikationsstrateg, Socialstyrelsen, Smittskyddsinstitutet, Folkhälsomyndigheten 08–14.

Uppdrag inom statliga myndigheter och kommittéer m.m.

Ledamot, Socialstyrelsens rättsliga råd. Medverkande i Utredning om öppna insatser utan samtycke till vårdnadshavare och fler tidiga insatser till barn och unga (S2022:D).

Kommunala uppdrag

Kommunfullmäktigt, Stockholm 02–14. Ledamot stadsdelsnämnden 98–06. Vice ordförande, socialtjänstnämnden 06–10 och arbetsmarknadsnämnden 10–14.

Uppdrag inom förenings- och näringsliv

Ledamot, styrelsen för KSAN, Kvinnoorganisationernas samarbetsråd i alkohol- och narkotikafrågor. Ledamot, Vänsterpartiets partistyreelse 12–.

Skrifter i urval

Dogmer som dödar – vägval för svensk narkotikapolitik (17, tillsammans med andra) och Medmänsklighet – vägen till en ny gemenskap (18, tillsammans med andra).



Räihä, Mirja (S)

Stockholms kommun, plats 243

Riksdagsledamot 22-. Ledamot konstitutionsutskottet 22-. Suppleant socialförsäkringsutskottet 22- och finansutskottet 22-. Suppleant Nordiska rådets svenska delegation 22-.

Född 1959-05-15 i Kemi, Finland. Föräldrar: Konduktören Vilho Oskari Räihä och företagaren Elli Räihä, f. Lakanen.

Utbildning

Läroverket, Kemi 70-75, gymnasieskola i Kemi 75-76 och vårdlinjen, Märsta gymnasium 82-84.

Anställningar

Fabriksarbeterska, Marabou 76-80. Sjukvårdsbiträde 81-84 och undersköterska 84-, Stockholms läns landsting/Region Stockholm.

Kommunala uppdrag

Vigsselförrättare, Stockholms stad.

Uppdrag inom förenings- och näringsliv

Ordförande, Långholmens folkhögskola 10-, LO-distriktet i Stockholms län 19-23 och Husby-Kista socialdemokratiska förening 20-. Ledamot, Stockholms socialdemokratiska partidistrikt 21-.



Rönn, Cecilia (L)

Hallands län, plats 227

Riksdagsledamot 22-. Ledamot skatteutskottet 22-23, finansutskottet 23-. Suppleant finansutskottet 22-23, miljö- och jordbruksutskottet 22-23, civilutskottet 22-, utrikesutskottet 23- och skatteutskottet 23-. Ledamot riksdagens råd för Riksrevisionen 22-.

Född 1980-05-06 i Värö församling, Hallands län. Föräldrar: Svetsaren Bertil Nilsson och lokalvårdaren Anita Nilsson.

Utbildning

Gymnasieskola, teknisk utbildning, Varberg, slutår 99. Maskiningenjör, Högskolan i Halmstad 99-02. Företagsekonomi, Göteborgs universitet, examen 16.

Anställningar

Projektledare, Halmstad studentkår 03-04 och VD 04. Konstruktör, Strängbetong 04-06. Produktionsledare, Carlsberg Sverige 06-10. Platschef Ramlösa, Carlsberg Sverige 10-14. Produktionschef Sverige, Carlsberg Sverige 14-15. Lean/TPM Manager Sverige, Carlsberg Sverige 15-19. Egenföretagare, interims-VD 19-22.

Kommunala uppdrag

Kommunfullmäktig, Varberg 18-22. Ersättare, kommunstyrelsen 18-22. Ledamot, förskole- och grundskolenämnden 18-22. Ordförande Varberg Energi 19-23.

Uppdrag inom förenings- och näringsliv

Hemvårnssjukvårdare och gruppchef, Hemvårnet och Röda korset 98–08. Ledamot, Sköld Forsberg byggkonsult AB 19–, Liberalerna Västsverige 21–, Halland Invest AB 22–. Ordförande, Liberalerna Varberg 20–.



Sandell, Joakim (S)

Malmö kommun, plats 37

Riksdagsledamot 18–. Ledamot justitieutskottet 18–21. Suppleant näringsutskottet 18–22, finansutskottet 21– och försvarsutskottet 22–. Suppleant OSSE-delegationen 18– och valberedningen 22–.

Född 1975-04-04 i Växjö, Kronobergs län. Föräldrar: Muraren Bengt-Göran Sandell och kronoinspektören Ingerd Sandell, f. Eklundh.

Utbildning

Gymnasieskola, Växjö, slutår 94. Enstaka kurser, Linnéuniversitetet och Lunds universitet. Praktisk pedagogisk utbildning, Malmö universitet.

Anställningar

Ombudsman, Malmö arbetarekommun. Lärare, John Bauergymnasiet, Ystad.

Kommunala uppdrag

Suppleant, Södra Innerstadens stadsdelsförvaltning, Malmö kommun 09–10 och 1:e vice ordförande 10–12. 1:e vice ordfö-

rande, Innerstadens stadsområde 12–14. Regionfullmäktig, Region Skåne 14–18. Suppleant, regionstyrelsen 14–18. Ledamot, hälso- och sjukvårdsnämnden 14–18. Ordförande, sjukvårdsnämnd SUS 14–18. Suppleant, Södra sjukvårdsregionsnämnden 14–18. Vice ordförande, arvodesberedningen, Region Skåne 18–. Ledamot, Malmö Stadsteater 06–10.

Uppdrag inom förenings- och näringsliv

Styrelseledamot, Malmö arbetarekommun 08–12 och ordförande 12–. Ledamot, verkställande utskottet, Socialdemokraterna Skåne 12–.



Selin, Markus (S)

Stockholms län, plats 210

Riksdagsledamot 18– (statsrådsersättare 180924–190121 och 190201–220926). Ledamot EU-nämnden 18–22. Suppleant miljö- och jordbruksutskottet 18–, EU-nämnden 22–, försvarsutskottet 22– och sammansatta utrikes- och försvarsutskottet 22.

Civilingenjör/civilekonom. Född 1978-10-10 i Avesta församling, Dalarnas län. Föräldrar: Metallarbetaren Timo Selin och lokalvårdaren Anja Selin, f. Madetoja.



Shekarabi, Ardan (S)

Uppsala län, plats 147

Riksdagsledamot 13-. Vice ordförande justitiekommittén 22-. Suppleant finansutskottet 13-14. Ledamot krigsdelegationen 22-. Statsråd (civilminister), Finansdepartementet 141003-191001 och statsråd (socialförsäkringsminister), Socialdepartementet 191001-221006. Social- och socialförsäkringsminister, Socialdepartementet 221007-221018.

Född 1978-11-28



Sigvardsson, Niklas (S)

Jönköpings län, plats 183

Riksdagsledamot 22-. Suppleant utbildningsutskottet 22-.

Född 1991-02-01 i Färgaryds församling, Hallands län. Föräldrar: Maskinmästaren Kenneth Olsson och undersköterskan Gunnilla Olsson, f. Lindgren.

Utbildning

Gymnasieskola, Gislaved, slutår 10. Handelshögskolan vid Göteborgs universitet

14-15. Lärarexamen, Högskolan i Jönköping 16.

Anställningar

Gymnasielärare, Erik Dahlbergsgymnasiet i Jönköping 15-16, Gislaveds gymnasium 16-19 och Sandagymnasiet i Huskvarna 19-22.

Kommunala uppdrag

Kommunfullmäktigt, Jönköping, ersättare 17-18 och ledamot 18-22. Stadsbyggnadsnämnden Jönköping, ledamot 15-18 och 1:e vice ordförande 19-22.

Uppdrag inom förenings- och näringsliv

Styrelseordförande, Destination Jönköping AB, 19-23.



Sjöblom, Inga-Lill (S)

Uppsala län, plats 286

Riksdagsledamot 19-20 (ersättare 191021-200517, statsrådsersättare 200824-201215) och 22-. Extra suppleant utbildningsutskottet 19-20, civilutskottet 19-20 och justitiekommittén 19-20. Suppleant socialförsäkringsutskottet 22- och trafikutskottet 22-.

Boendeassistent/LSS socialpsykiatri. Född 1959-09-14 i Vaksala församling, Uppsala län. Föräldrar: Metallarbetaren/fräsaren Karl-Gustaf Sjöblom och hemmafrun Ulla-Britt Sjöblom, f. Eriksson.

Utbildning

Gymnasieskola, Uppsala, slutår 77. Barnskötarutbildning, slutår 80. Vårdarinneutbildning 81.

Anställningar

Vårdarinna, landstinget Uppsala/Uppsala kommun 77. Boendeassistent, Uppsala kommun.

Kommunala uppdrag

Kommunfullmäktig, Uppsala 10–22. Ledamot socialnämnden 15–22. Ledamot valberedningen 10–14, ersättare 14–19 och ordförande 19–22.

Uppdrag inom förenings- och näringsliv

Facklig ledare, Socialdemokraterna i Uppsala län.



Sjölund, Anne-Li (C)

Västernorrlands län, plats 311

Riksdagsledamot 20–21 (ersättare 200922-210331) och 21–. Suppleant trafikutskottet 21–22, kulturutskottet 21– och civilutskottet 23–.

Född 1966-08-01 i Indals församling, Västernorrlands län.

Utbildning

Gymnasieskola, Sundsvall, slutår 84. Barnskötarutbildning.

Anställningar

Förskola/fritidshem 85–87, Sundsvalls kommun. Trafikrestauranger 87–89. Restaurang 89–96. Företagare 96–02. Butik/lagerchef 03–14. Verksamhetsutvecklare SV 15–18. Ombudsman 19–.

Kommunala uppdrag

Kommunfullmäktig, Sundsvall 14–17. Ledamot, kultur- och fritidsnämnden 13–14, barn- och utbildningsnämnden 14–17 och Räddningstjänstförbundet Medelpad 14–17. Ledamot Länsmuseum Västernorrland 18–22 och ersättare 22–.

Uppdrag inom förenings- och näringsliv

Vi unga, 80–82. Idrottsledare Kovlands IF 80–87. Styrelseledamot, Cantitokören 87–88. Ordförande, Heffners-Ortvikens IF 99–09. Styrelseledamot, Sundsvall konstakning 98–99. Ordförande KK Iskristallen, styrelseledamot KKI 01–10. Idrottsledare Alnö IF 02–06. Vice ordförande Centerpartiet Sundsvall 13–14. Ledamot Centerpartiet Västernorrland 16–19. Ledamot SundsvallCurling 20–. Ordförande Centerkvinnorna Alnö 21–.



Sjöstedt, Oscar (SD)

Västmanlands län, plats 201

Riksdagsledamot 14–. Ledamot finansutskottet 14–. Suppleant konstitutionsutskottet 14–16 och skatteutskottet 14–16.

Ledamot krigsdelegationen 14– och riksbanksfullmäktige 14.

Född 1981-02-06



Skalberg Karlsson, Jesper (M)

Gotlands län, plats 12

Riksdagsledamot 15–18 och 22–. Ledamot socialutskottet. Suppleant miljö- och jordbruksutskottet 15–18, EU-nämnden 15–18 och 22–. Ledamot riksdagens delegation till parlamentariska Östersjökonferensen 22–.

Teknolog. Född 1993-06-18 i Nynäshamns församling, Stockholms län. Föräldrar: Egenföretagaren Joakim Karlsson och Malin Skalberg, f. Nilsson.

Utbildning

Gymnasieskola, Naturvetenskapligt program, Visby, slutår 12. Civilingenjörsprogrammet i industriell ekonomi, Kungliga tekniska högskolan 14–.

Anställningar

Diskplockare, Hamnplan 5 11–13. Bar-tender, Tott Hotell 13. Reparatör, Nikab Sthlm AB 13–14. Kommunikatör, Nya Moderaterna 14. Regionråd 18–22.

Uppdrag inom statliga myndigheter och kommittéer m.m.

Styrelseledamot, Folkbildningsrådet 21–.

Kommunala uppdrag

Regionfullmäktig, Gotland 14–. Ledamot, Beredningen för tillväxt och regional ut-

veckling (SKR) 19–23. Ledamot, regionfullmäktiges valberedning 22–.

Uppdrag inom förenings- och näringsliv

Ordförande, MUF Gotland 11–13. Ledamot, Moderata Studenters riksstyrelse 14–15. Förbundsordförande, Moderaterna Gotland 15–. Vice ordförande, CPMR Islands commission 19–21. Ledamot, politiska byrån, CPMR 20–22. Ordförande, Almedalsrådet, 21–22.

Skrifter i urval

Förändra er eller dö (22).



Sköld, Linus (S)

Norrbottnens län, plats 109

Riksdagsledamot 15–16, 17, 18, 18–19 och 19– (statsrådsersättare 150901–160404 och 180924–190121, ersättare 170201–170801 och 180416–180614). Ledamot utbildningsutskottet 19–. Suppleant kulturutskottet 18–19 och 19–22 och utbildningsutskottet 18–19. Extra suppleant konstitutionsutskottet 15–16, kulturutskottet 15–16, utbildningsutskottet 15–16, näringsutskottet 17 och 18 samt skatteutskottet 17 och 18. Ledamot Valprövningsnämnden 19–23.

Rektor. Född 1983-07-07 i Östra Klagstorps församling, Skåne län. Föräldrar: Serviceteknikern Rolf Sköld och läraren June Sköld, f. Schön.

Utbildning

Heleneholms gymnasium, Malmö, slutår 02. Lärarutbildning, Malmö högskola, examen 08. Rektorsprogrammet, Umeå universitet, examen 17.

Anställningar

Lärare, Bromölla kommun 08–10 och Älvsbyns kommun 10–12. Rektor, Älvsbyns kommun 12–. Kommunala uppdrag Kommunfullmäktig, Älvsbyn 16–.

Uppdrag inom förenings- och näringsliv

Ordförande i Älvsbyn socialdemokratiska arbetarekommun 20–.



Skönbrink, Sofia (S)

Värmlands län, plats 305

Riksdagsledamot 22–. Suppleant miljö- och jordbruksutskottet 22–.

Född 1991-10-16 i Järnskogs församling, Värmlands län. Föräldrar: Industriarbetaren Kurt Andersson och undersköterskan May-Britt Andersson, f. Vestli.

Utbildning

Gymnasieskola, naturvetenskapligt program, Arvika, slutår 10. Etologi- och djurskyddsprogrammet, Sveriges Lantbruksuniversitet i Skara, slutår 13. Förvaltningsrätt och djurskydd i teori och praktik, Linnéuniversitetet, slutår 14. Biologi i praktiken, Karlstads universitet, slutår 15.

Anställningar

Vårdbiträde, Eda kommun 13–15. Montör, Fundo Components AB 13–15. Miljö- och hälsoskyddsinspektör, Eda Kommun 15–.

Uppdrag inom statliga myndigheter och kommittéer m.m.

Ersättare, Värmlands viltförvaltningsdelegation 23–.

Kommunala uppdrag

Kommunfullmäktig, Eda kommun 14–20. Ledamot kommunstyrelsen 14–20, vårdutskottet 14–20 och pensionärs- och tillgänglighetsrådet 14–20. Ledamot hälso- och sjukvårdsnämnden, Region Värmland 18–22 och Friskvården i Värmland 18–22.

Uppdrag inom förenings- och näringsliv

Kassör Skönneruds byalag 15–17. Ledamot Socialdemokraterna i Värmland 16–. Vice ordförande S-kvinnor Charlottenberg 18–. Ledamot S-kvinnor, förbundsstyrelsen 19–23. Ordförande S-kvinnor Värmland 20–. Arbetsplatsombud för Naturverntarna 20–21.



Slottner, Erik (KD)

Stockholms kommun

Riksdagsledamot 18 (ersättare 180205–180924). Suppleant EU-nämnden 18 och arbetsmarknadsutskottet 18. Statsråd (civilminister), Finansdepartementet 221018–.

Född 1980-04-16



Snecker, Linda W (V)

Östergötlands län, plats 180

Riksdagsledamot 14-. Ledamot justitieutskottet 14–22 och trafikutskottet 22-. Suppleant utbildningsutskottet 14–22, skatteutskottet 18, EU-nämnden 19–22, socialutskottet 22- och konstitutionsutskottet 23. Ledamot, riksdagens valberedning 18–22. Suppleant, delegationen till den gemensamma parlamentariska kontrollgruppen för Europol 19–22.

Fil. mag. Född 1983-02-03 i Kalmar församling, Uppsala län. Föräldrar: Jan Johansson och läraren Katarina Snecker.

Utbildning

Fil.mag. statsvetenskap, Linköpings universitet 07.

Anställningar

Domstolshandläggare, Attunda tingsrätt 08–09 och Norrköpings tingsrätt 09–10. Institutionskoordinator, Linköpings universitet 10–14.

Uppdrag inom statliga myndigheter och kommittéer m.m.

Ledamot insynsrådet, polisregion Öst 15–22. Ledamot, Säkerhetspolisens insynsråd 18–22. Ledamot, Polismyndighetens nationella insynsråd 21–22.

Kommunala uppdrag

Kommunfullmäktig, Norrköping 10–14. Ledamot kommunstyrelsen 12–14. Ledamot gymnasienämnden 10–14. Ledamot regionförbundet Östsam 10–14. Ledamot

SKL:s programberedning för ökat bostadsbyggande 12–14. Ledamot Hyresbostäder, Norrköping 10–14.

Uppdrag inom förenings- och näringsliv

Distriktsordförande, Vänsterpartiet Östergötland 13–15. Ledamot partistyrelsen, Vänsterpartiet 10–15.



Sonesson, Christian (M)

Skåne läns södra

Riksdagsledamot 22. Suppleant kulturutskottet 22 och utbildningsutskottet 22.

Född 1980-04-04



Starbrink, Anna (L)

Stockholms län, plats 283

Riksdagsledamot 22-. Ledamot försvarsutskottet 22-, sammansatta utrikes- och försvarsutskottet 22. Suppleant EU-nämnden 22-, finansutskottet 22-, kulturutskottet 22- och utrikesutskottet 22-. Ledamot Nordiska rådets svenska delegation 22-.

Född 1971-11-09 i Mora församling, Dalarnas län. Föräldrar: Reklammannen Jan-Christer Starbrink och tjänstemannen Barbro Starbrink, f. Gren.

Utbildning

Gymnasieskola, Mora, slutår 1990. Studier vid Stockholms universitet m.m.

Anställningar

Butiksbiträde, Orsahallen 85–90. Ombudsman Liberala Ungdomsförbundet 90–93. Politiskt sakkunnig Socialdepartementet 94–95. Utredare Förbundet Sveriges arbetsterapeuter 95–97. Borgarrådssekreterare, Stockholms stad 97–02 och kanslichef och avdelningschef 08–10. Kulturdirektör, Uppsala kommun 02–08. Regionråd, Region Stockholm 10–22.

Uppdrag inom statliga myndigheter och kommittéer m.m.

Ledamot Statens medicinsk-etiska råd (Smer) 22–.

Kommunala uppdrag

Kommunfullmäktig, Stockholm 02–06. Ersättare, Landstinget Dalarna 91–92 och Stockholms läns landsting/Region Stockholm 98–02. Ledamot Region Stockholm 06–10 och regionråd 10–22. Ordförande färdtjänstnämnden 06–10.



Stegrud, Jessica (SD)

Skåne läns södra, plats 297

Riksdagsledamot 22–. Ledamot näringsutskottet 22–. Suppleant EU-nämnden

22– och miljö- och jordbruksutskottet 23–. Suppleant styrgruppen för riksdagens bilaterala demokratifrämjande samarbete 22–23 och Europarådets svenska delegation 22–. Ledamot Europaparlamentet 19–22.

Business Controller. Född 1970-09-27 i Bromma församling, Stockholms län. Föräldrar: Ekonom/inköpschef Jan-Åke Stegrud och ombudsman Anne-Charlotte Malmring, f. Ekeroth.

Utbildning

Förvaltningslinjen, Högskolan i Karlstad 89–91. Ekonomi, juridik m.m. Högskolan i Gävle 91–93. Ekonomi, konsthistoria m.m. Université d'Angers, Frankrike 93–94. Rexam Management programme for young leaders 96.

Anställningar

Eon, diverse positioner.



Stenevi, Märta (MP)

Stockholms län, plats 284

Riksdagsledamot 22–. Suppleant EU-nämnden 22– och justitieukskottet 22–. Ledamot krigsdelegationen 22–24. Statsråd (jämfästllldhets- och bostadsminister), Arbetsmarknadsdepartementet 210205–211130. Språkrör Miljöpartiet 210131–.

Född 1976-03-30



Stenkvist, Robert (SD)

Stockholms län, plats 114

Riksdagsledamot 14-. Ledamot utbildningsutskottet 15-. Suppleant försvarsutskottet 14-18, utbildningsutskottet 14-15, sammansatta utrikes- och försvarsutskottet 18 samt EU-nämnden 18-.

Fritidspedagog. Född 1958-06-10 i Farsta församling, Stockholms län. Föräldrar: Stig Stenkvist och Ingrid Löfström.

Utbildning

Fritidspedagogutbildning, Mitthögskolan.

Anställningar

Fritidspedagog, Östersunds kommun och Botkyrka kommun. Vårdbiträde. Arbete vid flyttfirma m.m.

Kommunala uppdrag

Kommunfullmäktig, Botkyrka. Styrelsesuppleant, Botkyrkabyggen.

Uppdrag inom förenings- och näringsliv

Ordförande, Sverigedemokraterna i Botkyrka. Ordförande, kommunförening, Södertälje 16. Valberedare, Sverigedemokraterna. Ledamot Rifos styrelse, Uvens bågskytteförening, SD Stockholms läns distriktsstyrelse samt KF Botkyrka.



Stockhaus, Maria (M)

Stockholms län, plats 52

Riksdagsledamot 14-. Ledamot utbildningsutskottet 17-19 och trafikutskottet 19-. Suppleant utbildningsutskottet 14-17, utrikesutskottet 15-18, civilutskottet 18-19 och EU-nämnden 19-22. Ledamot Nordiska rådets svenska delegation 16-23 och ordförande 23-. Ledamot riksdagens delegation till Arktiska parlamentarikerkonferensen 18-20 och styrelsen för Stiftelsen Riksbankens Jubileumsfond 22-. Suppleant Nordiska rådets svenska delegation 15-16. Personlig suppleant Riksbankens Jubileumsfond 18-22.

Född 1963-05-15



Storckenfeldt, Helena (M)

Hallands län, plats 157

Riksdagsledamot 19-. Ledamot miljö- och jordbruksutskottet 22-. Suppleant trafikutskottet 19-21, näringsutskottet 20-, miljö- och jordbruksutskottet 20-22 och EU-nämnden 22-. Ledamot OSSE-delegationen 22-.

Statsvetare. Född 1995-03-28 i Alpena, Michigan, USA. Föräldrar: Organisationschefen Rudolf Antoni och sjuksköterskan Olivia Van Trump, f. Gougeon.

Utbildning

Alpena High School, slutår 13. Statsvetar-examen, Göteborgs universitet 18. Master of Science, International Business, Hult International Business School 19.

Uppdrag inom statliga myndigheter och kommittéer m.m.

Ledamot insynsrådet Swedac 20–.

Uppdrag inom förenings- och näringsliv

Ordförande, Moderata Ungdomsförbundet Kungälv 16–17. Ledamot, Särö-moderaterna, 16–. Ledamot, förbundsstyrelsen, Moderaterna Halland 17–18. Distriktsordförande, Moderata Ungdomsförbundet Halland 17–18.



Strandhäll, Annika (S)

Stockholms kommun, plats 142

Riksdagsledamot 18–. Ledamot utrikes-utskottet 19–21, justitieukskottet 22– och sammansatta utrikes- och försvars-utskottet 20 och 21. Ledamot Europarådets svenska delegation 22–. Socialförsäkringsminister, Socialdepartementet 141003–170727. Socialminister, Socialdepartementet 170727–190121. Statsråd (socialförsäkringsminister), Socialdepartementet 190121–191001. Klimat-

och miljöminister, Miljödepartementet 211130–221018.

Född 1975-04-30



Strömberg, Anna-Belle (S)

Västernorrlands län, plats 344

Riksdagsledamot 21– (statsrådsersättare 210901–211115). Ledamot civilutskottet 22–. Suppleant kulturutskottet 21–22 och trafikutskottet 22–.

Född 1965-08-17 i Danderyds församling, Stockholms län. Föräldrar: Fabriksarbetare Jan-Åke Nordlund och kokerskan Lisetti Ögren.

Utbildning

Gymnasieskola, Örnsköldsvik. Fritidsledarutbildning med idrotts- och friluftsliv som profil, Mellansels folkhögskola.

Anställningar

Fritidsledare, Örnsköldsvik 85–86 och elevassistent 96–.

Kommunala uppdrag

Kommunfullmäktig, Örnsköldsvik 98–. 1:e vice ordförande kommunstyrelsen 19–21. Ledamot barn- och utbildningsnämnden 95–98, vice ordförande humanistiska nämnden 02–10, ordförande omsorgsnämnden 11–18, ordförande kommunala pensionärsrådet 11–17 och ledamot överförmyndarnämnden (gemensamt med Umeå) 20–21. Ledamot kommunförbundet Västernorrland 15–21, Umeåregionens

gemensamma PA-nämnd 19–21, Bolaget Rodret 19–21, Stiftelsen ITH-institutio-
nen 20–21 och regionala samverkansrådet
20–21.



Strömmer, Gunnar (M)

Justitieminister, Justitiedepartementet
221018–.

Född 1972-09-19

Utbildning

Gymnasieskola, Samhällsvetenskaplig
linje, Nolaskolan, Örnköldsvik 88–91.
Kurser i bl.a. EU-rätt och konstitutionell
rätt, Universitat Trier, Tyskland 96–97. Jur.
kand., Uppsala universitet 98.

Anstallningar

Partisekreterare, Moderaterna 17–22. Ad-
vokat, Gernandt & Danielsson 11–17.
Grundare och chef, Centrum for rattvisa
02–11.

Uppdrag inom statliga myndigheter och kommitteer m.m.

Sarskild utredare, 2012 ars medborgar-
skapsutredning 12–13. Ledamot 2020 ars
grundlagskommitte 20–22.

Uppdrag inom forenings- och naringsliv

Forbundsordforande, Moderata ungdoms-
forbundet 98–00.



Stahl, Jimmy (SD)

Goteborgs kommun, plats 41

Riksdagsledamot 14–. Ledamot trafik-
utskottet 18–. Suppleant civilutskottet
14–18, trafikutskottet 14–18, finansskot-
tet 17–18 och EU-namnden 18–22.

Fodd 1975-09-27



Stahl Herrstedt, Carina (SD)

Skane lans vastra, plats 187

Riksdagsledamot 10–. Ledamot civil-
utskottet 10–13, utbildningsutskottet
13–15 och socialutskottet 15–. Suppleant
socialutskottet 10–13 och 14–15, civil-
utskottet 13–14, utbildningsutskottet
15–16 och EU-namnden 15–22. Ledamot
valberedningen 12– och ledamotsradet
12–. Ledamot riksdagsstyrelsen 22–23 och
ersattare 23–. Kvittningsperson Sverigede-
mokraterna 21–.

Fodd 1971-02-26



Sundin, Karin (S)

Örebro län, plats 341

Riksdagsledamot 22-. Suppleant socialutskottet 22-.

Född 1972-07-07 i Havdhems församling, Gotlands län.

Utbildning

Gymnasieskola, samhällsvetenskaplig linje, Visby, slutår 91. Fil.kand. i statskunskap, Örebro universitet 02.

Anställningar

Ledarskribent, Gotlands Tidningar 92-94 och Aftonbladet 94. Chefredaktör, Tvärdrag 95-97. Politisk redaktör, Nya Norrland 99. Frilansjournalist, Ordbehandlarna i Örebro 95-03. Utredare/gruppledare/pressekreterare, Länsstyrelsen i Örebro län 03-15. Konsult, Hegeli Public Affairs 15-17.

Kommunala uppdrag

Regionråd/ordförande, hälso- och sjukvårdsnämnden, Region Örebro län 17-22.

Uppdrag inom förenings- och näringsliv

Ordförande, Tankesmedjan Tiden 17-.



Svantesson, Elisabeth (M)

Örebro län, plats 234

Riksdagsledamot 06-. Ledamot arbetsmarknadsutskottet 06-10, ordförande 12-13, vice ordförande 14-17. Ledamot finansutskottet 10-12, vice ordförande 17-18 och 19-22 samt ordförande 18-19 och 22. Ledamot EU-nämnden 10-12 och vice ordförande socialförsäkringsutskottet 14. Suppleant näringsutskottet 06-10, finansutskottet 09-10 och EU-nämnden 19-22. Ledamot krigsdelegationen 13-22. Suppleant Utrikesnämnden 18-22. Ledamot Riksrevisionens styrelse 09-10 och Riksrevisionens parlamentariska råd 11-12. Suppleant styrelsen för Stiftelsen Riksbankens Jubileumsfond 10-12, vice ordförande 12-13, ledamot 12 och 14-18. Statsråd (arbetsmarknadsminister), Arbetsmarknadsdepartementet 130917-141003. Finansminister, Finansdepartementet 221018-.

Ekon.lic. Född 1967-10-26 i Lycksele församling, Västerbottens län. Föräldrar: Pastorn Alvar Lundin och läraren Karin Lundin.

Utbildning

Gymnasieskola, samhällsvetenskaplig linje, Östersund, slutår 86. Ekonomlinjen, Högskolan i Örebro, slutår 91. Fil.mag., nationalekonomi, Uppsala universitet 01. Ekonomie licentiat, nationalekonomi, Örebro universitet 06.

Kommunala uppdrag

Kommunfullmäktig, ersättare, Uppsala 98–00. Kommunfullmäktig, Örebro 02–06. Ledamot, kommunstyrelsen 02–06.



Svantorp, Gunilla (S)

Värmlands län, plats 162

Riksdagsledamot 10–. Ledamot utbildningsutskottet 10–19 och ordförande 19–22. Ledamot trafikutskottet 22–. Suppleant socialutskottet 10–14, kulturutskottet 10 och 14–18 samt näringsutskottet 18–19. Ledamot styrelsen för Riksbankens Jubileumsfond 16– och krigsdelegationen 22–. Suppleant riksdagens OSSE-delegation 18–19.

Född 1964-01-19



Svedin, Johnny (SD)

Norrbottnens län, plats 168

Riksdagsledamot 22–. Ledamot socialutskottet 22–23. Suppleant EU-nämnden 22–23, näringsutskottet 23– och skatteutskottet 23–.

Specialistsjuksköterska. Född 1969-04-23 i Tuna församling, Kalmar län.



Svenning, Håkan (V)

Värmlands län, plats 232

Riksdagsledamot 14–. Ledamot utrikesutskottet 18– och sammansatta utrikes- och försvarsutskottet 19, 20, 21 och 22. Suppleant finansutskottet 14–18, försvarsutskottet 14–18 och 20–, näringsutskottet 14–18, skatteutskottet 18–22, EU-nämnden 22– och miljö- och jordbruksutskottet 23–. Ledamot Nordiska rådets svenska delegation 14–18. Kvittningsperson Vänsterpartiet 14–22.

Landsbygdsutvecklare. Född 1985-09-17

Uppdrag inom statliga myndigheter och kommittéer m.m.

Ledamot, Parlamentariska referensgruppen för Betalningsutredningen.



Svensk Larm, Jim (S)

Gävleborgs län

Riksdagsledamot 22– (ersättare 221101–). Extra suppleant arbetsmarknadsutskottet 22–.

Född 1987-09-26



Svensson, Jonathan (S)

Västra Götalands läns norra, plats 70

Riksdagsledamot 23– (ersättare 230828–). Extra suppleant arbetsmarknadsutskottet 23–.

Född 2000-04-06



Svärd, Oskar (M)

Örebro län, plats 343

Riksdagsledamot 22–. Ledamot trafikutskottet 22–. Suppleant försvarsutskottet 22– och miljö- och jordbruksutskottet 22–.

Född 1995-12-25



Szatmári Waldau, Ilona (V)

Uppsala län, plats 214

Riksdagsledamot 18–. Ledamot EU-nämnden 19– och skatteutskottet 22–. Suppleant utbildningsutskottet 18–22, näringsutskottet 18–22, EU-nämnden 18–19, finansutskottet 21– och socialförsäkringsutskottet 23–. Suppleant riksdagens råd för Riksrevisionen 21–.

Studiestödsutredare. Född 1962-09-29 i Ljusnarsbergs församling, Örebro län. Föräldrar: Ingenjören András Szatmári och kontoristen/läraren Vivi-Ann Larsson.

Utbildning

Fil.kand., Uppsala universitet. Grundkurs i journalistik, Poppius Journalistskola 88.

Anställningar

Korrekturläsare/telefonmottagare, Västgötademokraten 80–81. Barnskötare, Borås kommun 81–82. Sjukvårdsbiträde, Älvsborgs läns landsting 82–83. Telefonmottagare, arkivare, familjeredaktör, Borås Tidning 84. Korrekturläsare, Upsala Nya Tidning, vikariat 85–91. Studiestödsutredare, CSN, 91–18, tjänstledig från 97. Borgarrådssekreterare, Stockholms kommun 97–06. Kommunalråd, Uppsala 06–18.

Uppdrag inom statliga myndigheter och kommittéer m.m.

Ledamot, Studiemedelsnämnden i Uppsala 86–91 och Uppsala universitets jäm-

ställdhetskommitté 86–87. Suppleant, Presstödsnämnden 07–15. Ledamot, Gen-tekniknämnden 19–22.

Kommunala uppdrag

Ledamot, Luthagens kommunalnämnd Uppsala, 94–98. Kommunfullmäktig, Uppsala 98–18. Ordförande, Demokrati-beredningen, Uppsala kommun 00–02. Ordförande fritids- och naturvårdsnämnden 03–06. Kommunalråd, kommunstyrelsen samt diverse följduppdrag 06–18. Ledamot, Uppsala kommuns medaljdelegation 19–. Regionfullmäktig (ersättare), Uppsala 22–.

Uppdrag inom förenings- och näringsliv

Fotbollstränare och styrelseledamot, IF VP Uppsala, ungdomssektionen 94–99. Ersättare, distriktsstyrelsen, Vänsterpartiet Uppsala län 92–93 och ledamot 20–. Ledamot, valberedningen, Vänsterpartiet 12–16. Suppleant, Föreningen Fredens hus på Uppsala slott, 18–19.



Säterberg, Anna-Caren (S)

Jämtlands län, plats 238

Riksdagsledamot 14–. Ledamot näringsutskottet 17–18 och vice ordförande 20–21. Ledamot trafikutskottet 18–19 och 3:e vice ordförande 19–20. Ledamot miljö- och jordbruksutskottet 22–. Suppleant näringsutskottet 14–17 och kulturutskottet 14–18. Suppleant Nordiska rådets svenska delegation 14–18. Ledamot krigsdelega-

tionen 18–. Statsråd (landsbygdsminister), Näringsdepartementet 211130–221018.

Född 1964-10-05 i Östersunds församling, Jämtlands län. Föräldrar: Holger Säterberg och Birgitta Månsson.

Uppdrag inom statliga myndigheter och kommittéer m.m.

Ledamot, Sveriges geologiska undersöknings insynsråd 15–19. Ledamot, insynsrådet, Länsstyrelsen i Jämtlands län 15–19. Ledamot, Landsbygdskommittén 15–17.

Kommunala uppdrag

Kommunfullmäktig, Åre 02–18. Vice ordförande kommunstyrelsen 02–06 och 2:e vice ordförande 06–14. Ledamot, miljö-, byggnads- och räddningsnämnden 03–05. Ordförande, barn- och utbildningsnämnden 05–06. Vice ordförande, Jämtlands läns regionförbund 10–14.

Uppdrag inom förenings- och näringsliv

Ordförande, Socialdemokraterna Jämtlands län 12–.



Söder, Björn (SD)

Skåne läns norra och östra, plats 16

Riksdagsledamot 10–, 2:e vice talman 14–18. Ledamot utbildningsutskottet 12–13, utrikesutskottet 14–22, försvarsutskottet 22– och sammansatta utrikes- och försvarsutskottet 14, 15, 16, 17, 18, 19, 20, 21, 22. Suppleant socialutskottet 10–14, försvarsutskottet 10–22, utrikesutskottet

10–14 och 22–, sammansatta utrikes- och försvarsutskottet 11 och 13, justitieutskottet 11–18, konstitutionsutskottet 12–14, civilutskottet 12–14, EU-nämnden 12–14 och 18–, utbildningsutskottet 12 och 13–14, finansutskottet 13–14, socialförsäkringsutskottet 13–14, kulturutskottet 13–14, trafikutskottet 13–14, miljö- och jordbruksutskottet 13 och 14 och arbetsmarknadsutskottet 13–14. Ledamot krigsdelegationen 10–, OSSE-delegationen 14– och riksdagens delegation till Natos parlamentariska församling 22–. Ersättare riksdagsstyrelsen 18–20. Suppleant Utrikesnämnden 22–. Gruppledare Sverigedemokraterna 10–14.

Civilingenjör. Född 1976-01-03 i Väsby församling, Skåne län.

Utbildning

Gymnasieskola, treårig teknisk linje 95. Värnpliklig fänrik, K3, 98. Civilingenjörs-examen i kemiteknik, Lunds tekniska högskola 04.

Anställningar

Technical management, Unilever AB 05–09. Revision och utveckling av kontrollprogram, Skånemejerier AB 04. Webbproduktion/delägar, BMJ Aktiv HB 00–06.

Uppdrag inom statliga myndigheter och kommittéer m.m.

Ledamot, Framtidskommittén 06–10.

Kommunala uppdrag

Kommunfullmäktig, Höör 98–02. Kommunfullmäktig, Helsingborg 06–10. Kommunfullmäktig, Kristianstad 14–. Ombud, SKL 07–. Regionfullmäktig, Region Skåne 06–14, gruppledare 06–10, regionstyrelsen 06–10, Klimatberedningen 07–09. Ledamot, Kommittén för Sydsam 06–10. Ombud, Svenska Kommunförbundet 03–06. Ledamot, flygplatsstyrelsen Kristianstad Österlen Airport 19–.

Uppdrag inom förenings- och näringsliv

Ledamot distriktsstyrelsen, Sverigedemokraterna Syd 97–98, suppleant 99, ledamot 00–02 och 05–11, distriktsordförande 02–05. 2:e vice distriktsordförande, Sverigedemokraterna Skåne 17–. Ledamot, parti-styrelsen, Sverigedemokraterna 01–03 och 05–, suppleant 97–98. Förbundssekreterare, SDU 98–00. Ledamot, Teknologkåren vid Lunds tekniska högskolas fullmäktige 99–00. Ledamot, verkställande utskottet, Sverigedemokraterna 01–15. Ledamot, organisatoriska utskottet, Sverigedemokraterna 02–03. Vice partiordförande, Sverigedemokraterna 03–05. Partisekreterare 05–15. Ledamot, stiftsfullmäktige, Lunds stift 01–09. Ledamot, kyrkomötet, Svenska kyrkan 05–09, ersättare 01–05. Sekreterare, Fädernas kyrka 07–09.



Söder, Larry (KD)

Hallands län, plats 126

Riksdagsledamot 14 och 15– (statsråds-ersättare 140929–141003). Ledamot skatteutskottet 15–18. Vice ordförande civilutskottet 18–22 och ledamot 22–. Suppleant socialförsäkringsutskottet 15–18, socialutskottet 15–18, kulturutskottet 15–18, utbildningsutskottet 15–17, miljö- och jordbruksutskottet 15–18 och 22–, finansutskottet 18– och skatteutskottet 22–. Ledamot ledamotsrådet 22–. Kvittningsperson Kristdemokraterna 22–.

Född 1969-07-16



Söderberg, Elin (MP)

Västerbottens län, plats 349

Riksdagsledamot 22-. Ledamot näringsutskottet 22-. Suppleant EU-nämnden 22-, finansutskottet 22-24, miljö- och jordbruksutskottet 22-, skatteutskottet 22- och trafikutskottet 24-.

Född 1984-02-27



Söderlund, Per (SD)

Örebro län, plats 307

Riksdagsledamot 19-. Ledamot försvarsutskottet 21-22 och vice ordförande skatteutskottet 22-. Suppleant konstitutionsutskottet 19-22, kulturutskottet 19-22 och justitieutskottet 19-22.

Datortekniker. Född 1972-05-10 i Lindebergslags församling, Örebro län. Föräldrar: Läraren Lennart Söderlund och lärarinnan Ingela Stark, f. Persson.

Kommunala uppdrag

Kommunfullmäktig, Lindesbergs kommun. Regionfullmäktig, Örebro län.



Tegnér, Mathias (S)

Stockholms län, plats 144

Riksdagsledamot 14- (statsrådsersättare 141014-180924). Ledamot EU-nämnden 16-18, 22-, näringsutskottet 18-22 och skatteutskottet 22-. Suppleant konstitutionsutskottet 14-15, socialförsäkringsutskottet 14-18, skatteutskottet 16-18 och EU-nämnden 18-22. Suppleant Riksbanksfullmäktige 18-.

Civilekonom. Född 1979-04-11 i Katarina församling, Stockholms län. Föräldrar: Egenföretagaren Christer Tegnér och ekonomiassistenten Karin Tegnér, f. Marianne Byrhammar.

Utbildning

Gymnasieskola, Tyresö, slutår 98. Fil.kand. historia, Stockholms universitet 00-02. Civilekonom, Handelshögskolan 05-08.

Anställningar

Reseledare, Fritidsresor, 03-05. Busschaufför (extra), Swebus 05-08. Accounting Controller, Hennes & Mauritz AB 09-10, Accounting Manager 10-13 och Head of Corporate Accounting 14.

Uppdrag inom statliga myndigheter och kommittéer m.m.

Ledamot, Socialstyrelsens rättsliga råd 15-18. Ledamot, Swedacs insynsråd 17-23. Särskild utredare i utredningen Ett förbättrat trygghetssystem för företagare – enklare och mer förutsägbart.

Kommunala uppdrag

Kommunfullmäktig, Tyresö 98-. Ersättare, kommunstyrelsen 98-02. Ledamot, kommunstyrelsen och socialnämnden. Ersättare, kultur- och fritidsnämnden 97-98 och ledamot 98-02. Ledamot, barn- och utbildningsnämnden och Stiftelsen Tyrestaskogen 22-. Uppdrag inom för- enings- och näringsliv Ordförande, Socialdemokratiska ekonomklubben (SEK) på Handelshögskolan, Stockholm 06-07. Ledamot, Tyresö Bostäder 07-22. Ordförande Socialdemokraterna i Tyresö 14-20. Ledamot, Stockholms ishockeyförbund 15-20 och ordförande 21-. Ledamot RF/ Sisu Stockholm

Skrifter i urval

Ett förbättrat trygghetssystem för företagare – enklare och mer förutsägbart (SOU 2021:98), Världens mest framgångsrika land – 100 år av socialdemokratisk näringspolitik (Tankesmedjan Tiden, 22).



Tenje, Anna (M)

Kronobergs län

Riksdagsledamot 06-10. Ledamot konstitutionsutskottet 06-10. Suppleant miljö- och jordbruksutskottet 06-10 och sammansatta konstitutions- och utrikesutskottet 07-09. Suppleant Nordiska rådets svenska delegation 06-10. Statsråd (äldre- och socialförsäkringsminister), Socialdepartementet 221018-.

Politisk sekreterare. Född 1977-10-22 i Värnamo församling, Jönköpings län. Föräldrar: Småföretagaren Boris Bergkvist och receptionisten Lisbeth B, f. Martinsson.

Utbildning

Gymnasieskola, Värnamo, slutår 96. Studier vid Växjö universitet. Politologi och filosofi, Edinburgh 96-01.

Anställningar

Politisk sekreterare, Moderaterna, Landstinget Kronoberg 01-06.

Uppdrag inom statliga myndigheter och kommittéer m.m.

Ledamot, SPAR-nämnden 06-.

Kommunala uppdrag

Kommunfullmäktig, Växjö 10-22. Ledamot kommunstyrelsen 11, 12-16 och ordförande 17-22. Ledamot kommunstyrelsens arbetsutskott 11-16 och ordförande 17-22. Ledamot krisledningsnämnden 11-16 och ordförande 17-22. Ordförande tekniska nämnden 10-14 och utbildningsnämnden 15-16. Ledamot styrelsen för Växjö Citysamverkan 11-18. Ordförande Växjö kommunala pensionärsråd 19-22. Ledamot samarbetsorganet för vägföreningarna 11-13. Ledamot Regionförbundet Södra Småland 11-14. Styrelseordförande Södra Smålands Avfall och Miljö AB 19-22. Ledamot styrelsen, Linnaeus Science Park AB 22. Ledamot styrelsen, Smaland Airport 17 och 18, 2:e vice ordförande 19, 1:e vice ordförande 20 och 22 och vice ordförande 21.

Uppdrag inom förenings- och näringsliv

Ledamot partistylelsen, Moderaterna 15-.



Thand Ringqvist, Elisabeth (C)

Stockholms kommun, plats 278

Riksdagsledamot 22-. Vice ordförande näringsutskottet 22-. Suppleant finansutskottet 22- och EU-nämnden 22-. Ledamot krigsdelegationen 24-. Suppleant valberedningen 22-. 2:e vice gruppleddare Centerpartiet 22-.

Född 1972-02-20 i Sunne församling, Jämtlands län.

Utbildning

Civilekonom, Handelshögskolan, Stockholm, slutår 96. Studier i ryska språket, S:t Petersburg 93. Ekonomistudier, Stanford universitetet, Palo Alto 18.

Anställningar

Egenföretagare, KIT Camping Östersund 92-94. Konsult, JKL 96-97 och McKinsey & Co 97-05. Kanslichef, Centerpartiet, 05-06. Politisk sakkunnig, Näringsdepartementet, 06-10. VD, Företagarna 11-15. Grundare och VD, Marsnen AB 15-. Partner, NFT Ventures 16-19. Grundare och partner, E14 Invest 17-. Grundare och ordförande, Vaccine Forward 20-23.

Uppdrag inom statliga myndigheter och kommittéer m.m.

Ledamot, Delegationen för jämställdhet i arbetslivet 11-15. Ledamot, Styrelsen KTH 12-17. Ordförande, Regelrådet 19-21.

Kommunala uppdrag

Ersättare kommunfullmäktige, Östersund 92-93. Ersättare miljö- och hälsoskyddsnämnden, Östersund 92-93. Ersättare Norrmalms stadsdelsnämnd, Stockholm 99-02. Ordförande, Stockholm Vatten 10-11.



Thorell, Olle (S)

Västmanlands län, plats 200

Riksdagsledamot 06-. Ledamot utrikesutskottet 10- och sammansatta utrikes- och försvarsutskottet 15, 16, 17, 18, 19, 21 och 22. Suppleant civilutskottet 06-10, utrikesutskottet

06-10, sammansatta utrikes- och försvarsutskottet 06, 10, 11, 12, 13, 14, 19, 20 och 21, miljö- och jordbruksutskottet 10-14 och utbildningsutskottet 14-18. Suppleant Utrikesnämnden 15-18. Ledamot riksdagens delegation till den parlamentariska församlingen för Unionen för Medelhavet 14 och ordförande 14-18. Ledamot riksdagens delegation till Interparlamentariska unionen 18-20. Suppleant riksdagens delegation till den parlamentariska församlingen för Europa-Medelhavsområdet 10-11 och riksdagens delegation till den parlamentariska församlingen för Unionen för Medelhavet 11-14.

Född 1967-10-26



Thunström, Louise (S)

Västra Götalands läns norra, plats 131

Riksdagsledamot 22-. Suppleant kultur-
nämnden 22- och EU-nämnden 23-.

Född 1973-03-11 i Iran.

Utbildning

Gymnasieskola, omvårdnadslinjen, Göteborg, slutår 1992. Högskolestudier i statsvetenskap, sociologi och organisationspsykologi, Högskolan Trollhättan/Uddevalla, 95-97.

Anställningar

Lärare, Tanums kommun 00-02, 04, ungdomsvägleddare/ungdomsassistent/ungdomskonsulent 02-12, arbetsmarknads-
samordnare 12-.

Uppdrag inom statliga myndigheter och kommittéer m.m.

Ledamot Vattendelegationen Västerhavet 21-22 och Riksarkivets insynsråd 23-. Ledamot regeringens råd för kontakt med trossamfundet 23-.

Kommunala uppdrag

Kommunfullmäktigt, Tanum 10-. 2:e vice ordförande kommunstyrelsen och oppositionsråd 14-22. 2:e vice ordförande om-
sorgsnämnden 14-18. 1:e vice ordförande barn- och utbildningsnämnden 19-22. Ledamot beredningen för utbildningsfrågor, SKR 18-22 och Stiftelsen Gerlesborgsskolan 23-.

Uppdrag inom förenings- och näringsliv

Ordförande, Socialdemokrater för tro och solidaritet, Västsvenska distriktet 22. Ordförande, S-kvinnor Fyrbodalen 22-.



Thuresson, Magdalena (M)

Stockholms län, plats 248

Riksdagsledamot 18-. Ledamot justitie-
utskottet 19-22, finansutskottet 21 och utrikesutskottet 22-. Suppleant utrikes-
utskottet 18-19, 19-21, sammansatta utri-
kes- och försvarsutskottet 19 och försvars-
utskottet 19-. Ledamot krigsdelegationen
22-.

Född 1990-09-20 i Vällingby församling,
Stockholms län. Föräldrar:

Utbildning

Gymnasieskola, Norrtälje, slutår 09. Studier i politik och förvaltning, idéhistoria och praktisk retorik, Stockholms universitet, slutår 17.

Anställningar

Kafébiträde, Café Hörnan, Norrtälje 06-09. Väningsvärdinna, Hotell Radisson Blu 09-10. Kafébiträde, Brödboden 10-11. Ombudsman, Moderata ungdomsförbundet, Stockholm 11-12. Chefsombudsman, Moderata ungdomsförbundet, Stockholm 12-14. Vd-assistent, Amasten Fastighets AB 14-18.

Kommunala uppdrag

Kommunfullmäktig Sundbyberg 10–15 och Järfälla 22–24.

**Tiblom, Victoria (SD)**

Skåne läns södra, plats 296

Riksdagsledamot 22–. Suppleant utbildningsutskottet 22–23, försvarsutskottet 22–23, justitieutskottet 22–, konstitutionsutskottet 22– och kulturutskottet 23–. Ledamot Nordiska rådets svenska delegation 22–. Suppleant valberedningen 22–.

Född 1969-10-21 i Sköns församling, Västernorrlands län. Föräldrar: Grosshandlaren Sören Martinsson och PR-konsulten Eva Tiblom Martinsson, f. Tiblom.

Utbildning

Ballard High School, Louisville Kentucky 86–87. Gymnasieskola Franska skolan, Stockholm 85–89. Fil.mag., Stockholms universitet, 91–95. Writer's Workshop, San Diego State University 03. Skrivarkurs, Österlens folkhögskola 09–10. Praktisk retorik, marknadsföringspsykologi & inflytande, Lunds universitet, 19–21.

Anställningar

PR-konsult, Jerry Bergström AB, Stockholm 95–96, PiRho 96–98, Florman PR, Stockholm 04–05 och PR-konsulterna, Helsingborg 05–13. Presschef, Swedish Open, Båstad 97–99. Ambassadör för kvinnligt företagande, Tillväxtverket, 08–14. Informatör, ICA Sverige, Helsingborg 13–15. Kommunikatör, Projekt Hallands-

ås/Trafikverket, Förslöv 15–16 och Nobina Sverige, Helsingborg 17–19.

Kommunala uppdrag

Kommunfullmäktig Lund 18–22. Ledamot Kultur- och fritidsnämnden 18–22 och kommunstyrelsen 21–22. Regionfullmäktig Skåne 19–22. Ledamot VA Syd 19–21, Business Region Skåne 19–21. Suppleant regionala utvecklingsnämnden Region Skåne 18–20. Suppleant kollektivtrafiknämnden, Skånetrafiken 18–21. Suppleant Region Skåne Holding 20–22. Nämndeman Förvaltningsrätten i Malmö 17–19.

Uppdrag inom förenings- och näringsliv

Ledamot SD-kvinnor 19–21, distriktsstyrelsen SD Skåne 21–. Suppleant Malmö Djurskyddsförening 21–. Ledamot Sofiero Vänner 17–18.

Skrifter i urval

Ellie's Tears (10).

**Tidland, Björn (SD)**

Goteborgs kommun, plats 192

Riksdagsledamot 22–. Ledamot civilutskottet 23–. Suppleant civilutskottet 22–23, miljö- och jordbruksutskottet 22–23 och trafikutskottet 22–23.

Civilingenjör. Född 1963-03-04 i Mölndals församling, Västra Götalands län. Föräldrar: Psykologen Arne Egon Tidland och socionomen Gun Florence Bergendahl.

Utbildning

Fyraårig teknisk linje, Lars Kaggsolan, Kalmar, slutår 82. Fil.kand. historia, Högskolan i Karlstad/Göteborgs universitet, slutår 91. Civilingenjörsexamen, maskinteknik, Chalmers tekniska högskola 97.

Anställningar

Montör, Volvo Kalmarverken, Kalmar 84. Taxichaufför, Taxikedjan, Göteborg, 91–95. Design Engineer, Lear Corporation, Trollhättan 97–99. Forskarstuderande, Chalmers, Göteborg 99–00. Konsult fordonsindustrin, HRM, Göteborg 00–04 och Semcon 04–08. Konsult, egen firma, 09–11. Konstruktör, Medicinteknik hörapparater, Otorix AB, Göteborg 13–14. Politisk sekreterare, Göteborgs stad 15–22.

Kommunala uppdrag

Kommunfullmäktig Göteborg 14–22. Ledamot park- och naturnämnden 18–22. Regionfullmäktig, Västra Götaland, ersättare 15–18 och ledamot 18–22. Ledamot Göteborgsoperan 19–22 och styrelsen för kulturutveckling, Västra Götaland, 19–22.

Uppdrag inom förenings- och näringsliv

Distributionschef, Chalmers Cortège Committé 85 och rustmästare 90. Kurschef, programutskottet, Chalmers 92–93.



Timgren, Beatrice (SD)

Stockholms län, plats 320

Riksdagsledamot 22–. Ledamot miljö- och jordbruksutskottet 22–. Suppleant

EU-nämnden 23–. Suppleant Europarådets svenska delegation 22–.

Född 1989-05-12



Tolgfors, Katarina (M)

Örebro län, plats 234

Riksdagsledamot 22– (statsrådsersättare 221018–). Suppleant utrikesutskottet 22– och utbildningsutskottet 22–.

Född 1967-01-25



Tsouplaki, Vasiliki (V)

Västmanlands län, plats 237

Riksdagsledamot 17–. Ledamot kulturutskottet 17–18, 22–, vice ordförande 18–19 och 1:e vice ordförande 19–22. Ledamot sammansatta civil- och kulturutskottet 18. Suppleant skatteutskottet 17–18, miljöutskottet 17–18, trafikutskottet 18–22, EU-nämnden 19–22 och konstitutionsutskottet 22–. Ledamot krigsdelegationen 22–. Ersättare riksdagsstyrelsen 22–. Suppleant valberedningen 22–. 1:e vice gruppleddare vänsterpartiet 22–.

Gymnasielärare. Född 1980-02-27 i Vittinge församling, Västmanlands län. Föräldrar: Kyprianos Tsoouplakis och Marie-Charlotte Silversten, f. Nilsson.

Utbildning

Gymnasieskola, Europaprogrammet, Carl-forsska gymnasiet, Västerås 96–99. Studier vid Uppsala universitet, Mälardalens högskola och Södertörns högskola 99–07.

Anställningar

Vikarie inom barnomsorg och skola 00–06. Lagerarbetare, Seelig, Morgongåva. Kassapersonal, Ullared 2/Karlssons i Morgongåva. Gymnasielärare, Rekarne gymnasiet i Eskilstuna, 07–.

Uppdrag inom statliga myndigheter och kommittéer m.m.

Parlamentarisk referensgrupp till Spelmarknadsutredningen 19–20. Kommittén Långsiktiga villkor för ett hållfast och oberoende public service 23–24.

Kommunala uppdrag

Kommunfullmäktig, Västerås 06–17. Ledamot, kommunstyrelsen 10–17, ersättare 06–10. Ledamot, utbildningsnämnden 04–06 och kultur-, idrotts- och fritidsnämnden 06–09. Ordförande, barn- och utbildningsnämnden 10–17.



Utbult, Roland (KD)

Västra Götalands läns västra, plats 264

Riksdagsledamot 10–. Ledamot civilutskottet 13–14, socialförsäkringsutskottet

14–15, 22 och kulturutskottet 15–. Suppleant försvarsutskottet 10–14, socialutskottet 10–18, kulturutskottet 10–15, miljö- och jordbruksutskottet 10–14 och 18–22, EU-nämnden 14 och trafikutskottet 16–18. Suppleant Nordiska rådets svenska delegation 14–18.

Musiker/Kommunikatör/Lärare. Född 1951-05-24 i Öckerö församling, Västra Götalands län. Föräldrar: Yrkesfiskaren Vilhelm Utbult och Annie Pettersson.

Utbildning

Fil.kand., historia, Göteborgs universitet. Musikhögskolan. Lärarhögskolan, Mölndal, slutår 78.

Anställningar

Musiklärare, Uddevalla 71–74. Lärare i historia och musik, Uddevalla 78–89. Fri-lansmusiker 90–00. Kommunikatör, Göteborgs Räddningsmission 00–09 och Eriks-hjälpen 09–10.

Kommunala uppdrag

Kommunfullmäktig, Uddevalla 06–09. Suppleant, kommunstyrelsen 06–09. Ledamot, socialnämnden 06–09 och beredningen för demokrati och integration 08–09.

Uppdrag inom förenings- och näringsliv

1:e vice ordförande, Kristdemokraterna i Bohuslän.

Skrifter i urval

Jim (roman, 85) och Horisont (roman, 95).



**Vencu Velasquez Castro,
Daniel (S)**

Stockholms kommun, plats 315

Riksdagsledamot 22-. Suppleant närings-
utskottet 22-.

Född 1994-09-22



Vepsä, Mattias (S)

Stockholms kommun, plats 110

Riksdagsledamot 17, 17-18, 19 och 20-
(ersättare 170529-170727, statsrådser-
sättare 170925-180924, 190121-191001,
200309-220131). Ledamot sammansatta
civil- och kulturutskottet 18, justitie-
utskottet 22-. Suppleant kulturutskottet
17-18, miljö- och jordbruksutskottet 18,
utbildningsutskottet 19, justitieukskottet
19 och EU-nämnden 22-. Extra suppleant
kulturutskottet 17, miljö- och jordbruks-
utskottet 17, socialutskottet 17 och justi-
tieukskottet 17. Suppleant delegationen till
den gemensamma parlamentariska kon-
trollgrupp

Kommunikationschef. Född 1980-02-02

Utbildning

Gymnasieskola, Laholm, slutår 01. Allmän
kurs folkhögskola, Biskops-Arnö, slutår
14. Kurser kulturgeografi, Stockholms
universitet, 16.

Anställningar

Kock 21, ombudsman 22. Politisk sekre-
terare S, Eskilstuna kommun, 03-05. För-
bundssekreterare, SSU 05-11. Rådgivare
ABF och kommunikationschef 12-.



Vikström, Anna (S)

Stockholms län, plats 176

Riksdagsledamot 15- (statsrådsersätta-
re 151101-160430, 160814-170401 och
180924-200731). Ledamot skatteutskottet
18-22. Suppleant EU-nämnden 18-22,
23-, kulturutskottet 22- och finansutskot-
tet 22-. Extra suppleant socialförsäkrings-
utskottet 15-16, utrikesutskottet 16-17,
kulturutskottet 16-17 och EU-nämnden
16-17. Suppleant styrgruppen för riksdag-
ens bilaterala demokratifrämjande sam-
arbete 22- och Nordiska rådets svenska
delegation 20-.

Medicininformatiker/Med.dr. Född 1957-
02-11 i S:t Johannes församling, Stock-
holms län.

Utbildning

Leg. sjuksköterska 78. Leg. barnmorska
81. Bistånds- och katastrofutbildning 84.
Databas- och informationsarkitekt 01.
Kandidatexamen, Karolinska Institutet
05. Magister i hälsoinformatik, Karolinska

Institutet 05. Med. dr, Karolinska Institutet 11.

Anställningar

Undersköterska 76–77. Leg. sjuksköterska 78–81. Barnmorska, Danderyds sjukhus 81–97. Facklig företrädare (heltid) 89–96. Programansvarig, Huddinge universitetssjukhus 98–02. Sektionschef, projektledare, medicininformatiker 02–13. Forsknings- och forskarasistent (deltid) 05–15, extern handledare/examinator 17–18, Karolinska Institutet. Anknuten forskare, Karolinska institutet 12–23. Medicininformatiker, it-/informationsarkitekt Region Stockholm 12–.

Kommunala uppdrag

Kommunfullmäktig, Sollentuna 04–14 och 23– och ersättare 15–22. Ledamot, kommunstyrelsen, Sollentuna 04–14. Gruppledare och vice ordförande barn- och ungdomsnämnden 05–14. Vice ordförande klimatnämnden 19–21. Vice ordförande Sollentuna kommunfastigheter AB 16–18. Landstingsfullmäktig, ersättare 16–18. Ersättare, Forskningsberedningen, Stockholms läns landsting 16–18.

Uppdrag inom förenings- och näringsliv

Fackliga uppdrag, Vårdförbundet och TCO 79–97.

Skrifter i urval

Terminology systems for health problems and procedures in primary care, Karolinska Institutet (11).



Vilhelmsson, Helena (C)

Örebro län, plats 235

Riksdagsledamot 18–. Suppleant skatteutskottet 18–, justitieutskottet 18–, arbetsmarknadsutskottet 21– och EU-nämnden 22–. Ledamot styrgruppen för riksdagens bilaterala demokratifrämjande samarbete 20–. Suppleant valberedningen 22–.

Född 1965-05-04 i Nora Bergslags församling, Örebro län. Föräldrar: Lantbrukaren Paul Persson och sjuksköterskan Inga-Lisa Persson, f. Andersson

Utbildning

Gymnasieskola samhällsvetenskaplig linje, Bregårdskolan, Karlskoga, slutår 84. Skogsteknikerlinjen, Skogsmästarskolan, Skinnskatteberg, examen 94.

Anställningar

Skogskonsulent, Skogsstyrelsen Örebro.

Uppdrag inom statliga myndigheter och kommittéer m.m.

Ledamot Polismyndighetens nationella insynsråd 14–22.

Kommunala uppdrag

Uppdrag inom Nora Kommun 95–19.



Vinge, Henrik (SD)

Stockholms kommun, plats 173

Riksdagsledamot 18-. Ledamot justitieutskottet 18-19. Suppleant arbetsmarknadsutskottet 18-22. Ledamot krigsdelegationen 18-, riksdagsstyrelsen 20- och Utrikesnämnden 22-. Vice gruppledare Sverigedemokraterna 19 och gruppledare 19-23.

Jurist. Född 1988-08-10 i Järfälla församling, Stockholms län.

Kommunala uppdrag

Landstingsfullmäktig, Stockholms läns landsting 14-18.



Völker, Alexandra (S)

Stockholms län, plats 85

Riksdagsledamot 14-. Ledamot försvarsutskottet 14-22, sammansatta utrikes- och försvarsutskottet 14, 15, 16, 17, 18 och 22 och utrikesutskottet 22-. Suppleant civilutskottet 14-18, EU-nämnden 16-18 och 19-22, utbildningsutskottet 18-22, försvarsutskottet 22-. Suppleant riksdagens

delegation till Natos parlamentariska församling 18-22 och Utrikesnämnde

Född 1989-04-29



Wallentheim, Anna (S)

Skåne läns norra och östra, plats 66

Riksdagsledamot 14-. Ledamot kulturutskottet 14-21, sammansatta civil- och kulturutskottet 18, justitieutskottet 22-. Suppleant socialutskottet 14-18 och utbildningsutskottet 18-. Suppleant riksdagens överklagandenämnd 14-18 och ledamot 18-. Ledamot delegationen till den gemensamma parlamentariska kontrollgruppen för Europol 22-.

Gymnasielärare. Född 1985-01-16 i Tynnereds församling, Västra Götalands län. Föräldrar: Vårdaren Andres Wallentheim och kommunalrådet Lena Wallentheim.

Utbildning

Hässleholms tekniska skola, slutår 04. Lärarutbildningen för äldre barn och unga, Högskolan Kristianstad, lärarexamen 11.

Anställningar

Lokalvårdare, Solhem, Vittsjö 04-06. Lärare, T4-skolan 4-6, Hässleholm 11-12. Lärare, Västerskolan 7-9, Hässleholm 13-14.

Kommunala uppdrag

Kommunfullmäktig, Hässleholm 10-. Ersättare, fritidsnämnden, Hässleholm, 06-10 och ledamot 10-14. Ledamot, Häss-

lehem (kommunalt bolag), Hässleholm 10–14.

Uppdrag inom förenings- och näringsliv

Styrelseledamot, Svenska Hemslöjdsföreningarnas Riksförbund 15–19.



Wallmark, Hans (M)

Skåne läns norra och östra, plats 15

Riksdagsledamot 06–. Ordförande EU-nämnden 22–. Ledamot kulturutskottet 06–10, trafikutskottet 06, försvarsutskottet 10–18, sammansatta utrikes- och försvarsutskottet 10–12 och 13–18 och ordförande 13 och 18. Ordförande utrikesutskottet 12–13 och 18 och vice ordförande 19–22. Suppleant konstitutionsutskottet 06–10 och 17–18, utrikesutskottet 13–18, 22–, EU-nämnden 13–14 och försvarsutskottet 22–. Ledamot Nordiska rådets svenska delegation 06–10, 11–12, 13–14, 16–18 och 19–22 och ordförande 14–16 och 19. Ordförande riksdagens delegation till den parlamentariska församlingen för Europa-Medelhavsområdet 10–11 och riksdagens delegation till den parlamentariska församlingen för Unionen för Medelhavet 11–13. Ordförande, riksdagens delegation till Natos politiska församling 22–. Suppleant Nordiska rådets svenska delegation 18–19. Ledamot krigsdelegationen 14–, riksdagens delegation till Natos parlamentariska församling 14–22 och riksdagsstyrelsen 15–. Suppleant Utrikesnämnden 14–. Vice gruppledare Moderaterna 15–20.

Redaktör/Publicist. Född 1965-01-23 i Edefors församling, Norrbottens län. Föräldrar: Kanslichefen Sten Wallmark och hushållsläraren och kokerskan Anne-Maj Wallmark, f. Taavola.

Utbildning

Gymnasieskola, naturvetenskaplig linje, Tornedalsskolan i Haparanda, slutår 83. Juridik, filosofi och litteraturhistoria, Uppsala universitet 83–88.

Anställningar

Politisk skribent, Norrbottens-Kuriren 88 och Barometern-OT 88–90. Politisk redaktör, Nordvästra Skånes Tidningar 90–01.

Uppdrag inom statliga myndigheter och kommittéer m.m.

Ordförande Försvarsberedningen 22–. Ledamot Säpos insynsråd 20.

Kommunala uppdrag

Kommunfullmäktig, Ängelholm 02–10. Ordförande, kommunstyrelsen 01–06. Regionfullmäktig, Region Skåne 02–06. Ersättare, regionala utvecklingsnämnden 02–06.



Waltersson Grönvall, Camilla (M)

Västra Götalands läns västra, plats 299

Riksdagsledamot 10–. Ledamot utbildningsutskottet 12–17 och socialutskottet 17–22. Suppleant utbildningsutskottet 10–12, justitieukskottet 10–14 och social-

utskottet 14–15. Suppleant ledamotsrådet 22. Statsråd (socialtjänstminister), Socialdepartementet 221018–.

Lärare. Född 1969-03-19 i Kullinge-Skövde församling, Västra Götalands län. Föräldrar: Elektrikern och egenföretagaren Rolf Waltersson och kontoristen och egenföretagaren Mona Waltersson, f. Haga.

Utbildning

Gymnasieskola, humanistisk linje, slutår 89. Grundskollärautbildning, Karlstad och Göteborg 93–99.

Anställningar

Trollhättans kommun 98–.

Uppdrag inom statliga myndigheter och kommittéer m.m.

Ersättare, Polisstyrelsen, Västra Götaland 06–10.

Kommunala uppdrag

Kommunfullmäktig, Lilla Edets kommun 95–. Ledamot, kommunstyrelsen 98–10, ersättare 96–98. Ersättare och ledamot, socialnämnden 93–98. Ledamot utbildningsnämnden 97–98, vice ordförande 98–02, ordförande 02–10. Ledamot, Göteborgsregionens utbildningsgrupp 94–98 och 06–10. Ledamot, SKL:s utbildningsberedning 02–10.



Wasberg, Alexander (S)

Södermanlands län

Ersättare kammaren 22 (220926-221017). Ledamot näringsutskottet 22 och krigsdelegationen 22.

Född 1994-07-19



Weidby, Ciczie (V)

Jönköpings län, plats 150

Riksdagsledamot 18–. Ledamot arbetsmarknadsutskottet 22–. Suppleant arbetsmarknadsutskottet 18–22, socialförsäkringsutskottet 18–22, civilutskottet 22– och utbildningsutskottet 22–.

Handelsanställd. Född 1974-08-30 i Mån-sarps församling, Jönköpings län. Föräldrar:

Utbildning

Gymnasieutbildning, Södra Vätterbygdens folkhögskola och Ädelfors folkhögskola, slutår 97. Enstaka kurser, Lunds universitet 98–02.

Kommunala uppdrag

Kommunfullmäktig, Jönköping 14–18.



Weinerhall, John E (M)

Östergötlands län, plats 325

Riksdagsledamot 18-. Ledamot kulturutskottet 21- och utrikesutskottet 22-. Suppleant trafikutskottet 18-19, kulturutskottet 18-21 och socialutskottet 18-. Suppleant Nordiska rådets svenska delegation 22-.

Fil.stud. Född 1995-04-19 i Oxelösunds församling, Södermanlands län. Föräldrar: Företagaren Erik Simons Eriksson och undersköterskan Susanne Weinerhall.

Utbildning

Ekonomiprogrammet, Kunskapsgymnasiet, Norrköping 11-13. Komvux, Norrköping 15-16. Statsvetenskap, Linköpings universitet 17-. Kurser i religionsvetenskap och litteraturvetenskap, Linnéuniversitetet.

Anställningar

Lantarbetare, Brännorp gård 10-15. Konsult, ML Resurs 13-15. Kommunikatör, Mediakonsulterna 13. Butikspersonal, Stockholms Dragspelsservice AB 13-18.

Uppdrag inom statliga myndigheter och kommittéer m.m.

Ledamot, Spelmarknadsutredningens parlamentariska referensgrupp 18-20.

Kommunala uppdrag

Kommunfullmäktig, Finspång 14-16. Ledamot, demokratiberedningen, Finspång 13-15. Ledamot, lärandebereidningen, Finspång 15-16. Ersättare, Finspångs sam-

ordningsförbund 14-16. Regionfullmäktig, Region Östergötland 14-18. Ersättare, hälso- och sjukvårdsnämnden 14-18. Ledamot, hälso- och sjukvårdsnämndens utskott för uppföljning 14-18. Ersättare, socialnämnden, Linköpings kommun.

Uppdrag inom förenings- och näringsliv

Vice ordförande, Moderata ungdomsförbundet Norrköping, 12-14. Vice ordförande, Moderat skolungdom Östergötland 12-13 och ordförande 13-14. 1:e vice distriktsordförande, Moderata ungdomsförbundet Östergötland 14-15 och ordförande 15-18. 2:e vice förbundsordförande, Moderata ungdomsförbundet 18-. Kursledning för WASS 15-.

Skrifter i urval

Diagnos Sverige: En antologi om framtidens hälsa (18).



Wennerström, Marcus (S)

Uppsala län, plats 179

Riksdagsledamot 22 (statsrådsersättare 220926-221018) och 23- (ersättare 230828-). Extra suppleant justitieutskottet och socialutskottet 23-.

Trygghets- och säkerhetschef. Född 1982-10-02 i Järfälla församling, Stockholms län. Föräldrar: Göran Nilsson och Birgitta Nilsson.

Utbildning

Fil.kand., Internationell kris- och konflikt-hantering, Umeå universitet 07. Fil.mag., Uppsala universitet 09.

Anställningar

Forskningsassistent, Inst. för freds- och konfliktforskning, Uppsala universitet 08–13. Utvärderare/projektledare, Livsmedelsverket 13–17. Beredskapsstreg, Enköpings kommun 17–20, enhetschef (t.f.) 20–21, avdelningschef (trygghets- & säkerhetschef) 21–.

Kommunala uppdrag

Ledamot, idrotts- och fritidsnämnden, Uppsala kommun 15. Ledamot, sjukhusstyrelsen, Region Uppsala, 17–18. Regionfullmäktig 18–. 2:e vice ordf., vårdstyrelsen, Region Uppsala 19–22.

Skrifter i urval

Marcus Nilsson, "Reaping What Was Sown – Conflict Outcome and Post-Civil War Democratisation", Cooperation and Conflict 47 (12). Kristine Höglund & Marcus Nilsson, "When the Going Gets Tough... – Monitoring Missions and a Changing Conflict Environment in Sri Lanka, 2002–2008", Small Wars and Insurgencies 26 (15). Jannes Engqvist & Marcus Wennerström, SRSA: sektorsövergripande risk och sårbarhetsanalys – En metodutveckling med utgångspunkt i livsmedelskedjan (rapport utg. av Livsmedelsverket) (15).



Wernäng, Jennie (M)

Västra Götalands läns västra, plats 299

Riksdagsledamot 22– (statsrådsersättare 221025–). Suppleant civilutskottet 22–.

Född 1985-04-18 i Öckerö församling, Västra Götalands län. Föräldrar: Produkt-specialisten Glenn Wernäng och frisören Lisbeth Wernäng.

Utbildning

Undersköterska med inriktning akutsjukvård och räddningstjänst 01-04.

Anställningar

Sanerare och sorterare av farligt gods, Heidelberg Cement 03–04. Laboratorie-assistent, Reci industri AB 05, marknadsföringsassistent 06 och mottagningskoordinator/biträdande arbetsledare 07. Ordermottagare kundservice Stena Recycling AB 08 och kemrådgivare 14. Tf skolchef, Föräldrakooperativ Sjöstjärnan 13. Undersköterska Öckerö kommun 15 och 20 och renhålningsmottagare 20. Butiksmedarbetare Boutique LS KB 18. Konferensansvarig Aston Haralds Salonger 19.

Kommunala uppdrag

Kommunfullmäktig Öckerö 14–. Ersättare socialnämnden och kommunstyrelsen 12–14. Ledamot kommunstyrelsens arbetsutskott 12–14. Ledamot kommunstyrelsen 14–18, 23 och 1 vice ordförande 18–22. Ledamot barn och utbildningsnämnden 14-18. Överförmyndare 19–22. Ledamot samordningsförbundet Älv och Kust 19–22. Ledamot Bohuskustens

vattenvårdsförbund 19–22. Ledamot LAG Leader SödraBohuslän 19–22. Ordförande Rådet för trygghet och hälsa 19–22. Ledamot Besöks- och Näringslivsrådet 19–22. Suppleant, Renova Miljö AB 20–22.

Uppdrag inom förenings- och näringsliv

Styrelseledamot, IF Metall. Styrelseledamot Öckerömoderaterna 14–.



Westerén, Hanna (S)

Gotlands län, plats 11

Riksdagsledamot 15–. Ledamot näringsutskottet 18, miljö- och jordbruksutskottet 18–22 och skatteutskottet 22–. Suppleant näringsutskottet 15–18, EU-nämnden 15–18 och finansutskottet 22–. Ledamot krigsdelegationen 18–22. Ordförande, Riksdagens delegation till parlamentariska Östersjökonferensen 22–.

Utredare. Född 1981-09-23 i Norrahammars församling, Jönköpings län. Föräldrar: Revisorn Gunder Nyman och undersköterskan Inga-Maj Nyman, f. Samuelsson.

Utbildning

Gymnasieskola, Visby, slutår 00. Fil.mag. europeisk historia, Högsolan på Gotland 07.

Anställningar

Försäkringskassan 01–.

Uppdrag inom statliga myndigheter och kommittéer m.m.

Ledamot, insynsrådet, Länsstyrelsen Gotland 11–. Ledamot, miljömålsberedningen 19–20. Suppleant, Stiftelsen Riksbankens Jubileumsfond 22–. Ledamot, BSPC 22–. Ordförande, svensk-ukrainska parlamentarikernätverket 22–.

Kommunala uppdrag

Kommunfullmäktig, Gotland 06–. Kommunstyrelsen, Gotland 06–14. Vice ordförande, regionstyrelsen, Gotland 10–14. Suppleant, barn- och utbildningsnämnden, Gotland 05–06, ledamot 06–10. Ledamot, gymnasie- och vuxenutbildningsnämnden, Gotland 09–10. Ordförande, socialnämnden, Gotland 11–14. Ordförande, Tryggare Gotland 11–14. Ordförande, Finsam Gotland 11–14.

Uppdrag inom förenings- och näringsliv

Vice ordförande, Socialdemokraterna Gotland 11–. Ledamot, partistyrelsen Socialdemokraterna 14–. Styrelseuppdrag Gråbo-Bingeby Socialdemokratiska förening 09–.



Westerlund, Ulrika (MP)

Stockholms kommun, plats 280

Riksdagsledamot 22–. Ledamot socialutskottet 22–. Suppleant civilutskottet, justitieutskottet, socialförsäkringsutskottet och EU-nämnden 22–.

Född 1972-11-21 i Hägerstens församling, Stockholms län. Föräldrar: Professorn i analytisk farmaceutisk kemi Douglas Westlund och receptarien Kerstin Westlund, f. Josefsson.

Utbildning

Samhällsvetenskaplig linje, Botvidsgymnasiet, Botkyrka, slutår 91. Kulturama fotografutbildning, Stockholm 93. Poppius journalistiska skolan, Stockholm 01. Fil. kand., etnologi, Stockholms universitet 16. Teologie masterexamen, huvudområde mänskliga rättigheter, Uppsala universitet 19.

Anställningar

Chefredaktör, Tidskriften Bang, 00–04. Projektledare, Forum för levande historia 04–06. Utredningssekreterare, kommittén för samordning av Mångkulturåret 06–07. Egenföretagare som bl.a. redaktör, utredare, skribent, konsult 07–. Delprojektledare, Zebraprojektet, Sveriges radios förvaltningsbolag 09–10. Politiskt sakkunnig, RFSU, 19–20. Projektledare/uppdragsansvarig, MUCF 20–22.

Uppdrag inom statliga myndigheter och kommittéer m.m.

Ledamot, Nämnden mot diskriminering, 10–12. Särskild utredare, Utredningen om stärkt ställning och bättre levnadsvillkor för transpersoner, 16–17. Ledamot, Europeiska ekonomiska och sociala kommittén 15–20.

Kommunala uppdrag

Ledamot, kommunstyrelsens råd för mänskliga rättigheter, Stockholms stad 15–18.

Uppdrag inom förenings- och näringsliv

Ordförande, Stockholm Pride 05–06. Vice förbundsordförande, RFSL 07–10,

förbundsordförande 10–16. Ersättare/styrelseledamot, RFSU 07–11. Styrelseledamot, Transgender Europe 16–18. Styrelseledamot, Amnesty International svenska sektionstyrelsen 16–22. Styrelseledamot, Regnbågsfonden 20–. Ledamot, Miljöpartiets jämställdhets- och mångfaldskommitté 21–. Talesperson, Miljöpartiet, Hbtqi-rättighetsfrågor, funktionsrättsfrågor, barnrättsfrågor.



Westlund, Åsa (S)

Stockholms län, plats 55

Riksdagsledamot 14–. Ledamot näringsutskottet 14–18. Ordförande miljö- och jordbruksutskottet 18, EU-nämnden 18–20 och finansutskottet 20–22. Vice ordförande utbildningsutskottet 22–. Suppleant miljö- och jordbruksutskottet 14–18 och EU-nämnden 14. Ledamot Krigsdelegationen 18 och Utrikesnämnden 18–22. Ledamot Europaparlamentet 04–14.

Fil.mag. Född 1976-05-19 i Anderstorps församling, Jönköpings län. Föräldrar: Fil. kand. Bo Westlund och läraren Gunilla Westlund, f. Landin.

Utbildning

Fil.mag., statsvetenskap, 00. Juridikstudier, Göteborgs universitet 97–01.

Anställningar

Politiskt sakkunnig, Utbildningsdepartementet 01. Förbundsordförande, S-stu-

denter 01–03. Politisk sekreterare, Socialdemokraternas partistyrrelse 03–.

Uppdrag inom statliga myndigheter och kommittéer m.m.

Ledamot, Grundlagsutredningen 04–07. Ledamot, Energikommissionen 15–17. Särskild utredare, Biogasmarknadsutredningen 18–19. Ledamot, Styrelsen för Stiftelsen Riksbankens Jubileumsfond 22–.

Kommunala uppdrag

Kommunfullmäktigt, Haninge 14–. Ersättare, landstingsfullmäktige, Stockholms län 02–04. Ersättare, hälso- och sjukvårdsnämnd 5, Västra Götalandsregionen 99–01. Ledamot, socialnämnden och i dess arbets- och socialutskott, Haninge kommun 02–03. Ersättare, regionplan- och trafiknämnden, Stockholms län 02–04.

Uppdrag inom förenings- och näringsliv

Adjungerad ledamot, Göteborgs socialdemokratiska partidistrikts styrelse 99–01. Ordförande, Göteborgs socialdemokratiska högskoleförening 99–01. Ledamot, Sveriges förenade studentkårers styrelse 99–00. Ledamot, Göteborgs studentkommittés styrelse 98–99. Ledamot, Filosofiska fakulteternas studentkår Göteborg 98–01 och vice ordförande 98–99. Ledamot, FNSU:s styrelse 01–03. Adjungerad ledamot, Socialdemokratiska partistyrrelsen 01–03. Styrelseledamot, Sveriges socialdemokratiska studentförbund 00–01 och förbundsordförande 01–03. Styrelseledamot, Young European Socialists, YES 00–03 och samordnare, kvinnonätverket i YES 02–03. Adjungerad ledamot, Socialdemokraternas verkställande utskott 03. Adjungerad ledamot, Stockholms läns socialdemokratiska partidistrikts styrelse 04–16. Ledamot, Socialdemokraternas partistyrrelse 13–. Ersättare, Stockholms

läns socialdemokratiska partidistrikts styrelse 16–20, ordförande 20–.



Westmont, Martin (SD)

Stockholms kommun, plats 317

Riksdagsledamot 22–. Ledamot civilutskottet 22– och EU-nämnden 22–.

Född 1978-10-30 i Västerhaninge församling, Stockholms län. Föräldrar: Grafikern Björn Myrén och barnskötaren Monika Myrén, f. Eriksson.

Utbildning

Gymnasieskola, ekonomi & administration, Fredrika Bremergymnasiet, slutår 97. Universitetsstudier, konstvetenskap och statsvetenskap, Stockholms universitet 01.

Kommunala uppdrag

Kommunfullmäktigt Stockholm 14–22. Ersättare kommunstyrelsen 20–22. Ledamot arbetsmarknadsnämnden 18–22, utbildningsnämnden 18–22, stadsbyggnadsnämnden 20 och Södermalms stadsdelsnämnd 21–.

Uppdrag inom förenings- och näringsliv

Ordförande Södermalm-Enskede, Sverigedemokraterna i Stockholms stad 22–.



Westroth, Eric (SD)

Jönköpings län, plats 121

Riksdagsledamot 18-. Ledamot skatteutskottet 18-. Suppleant EU-nämnden 18- och Riksdagens överklagandenämnd 18-.

Företagare. Född 1971-03-31 i Älghults församling, Kronobergs län. Föräldrar: Ingenjören Sven Westroth och kontoristen Solveig Westroth, f. Andersson.

Utbildning

Tekniskt gymnasium, Gislaved 87-90. Ingenjörshögskolan, Jönköping 90-92. Flygbasjägarskolan, F7 92-93. Ingenjörshögskolan, Jönköping 93-94.

Anställningar

Företagare, Westroth AB 96-.

Uppdrag inom statliga myndigheter och kommittéer m.m.

Ledamot SCB:s insynsråd 23-.

Kommunala uppdrag

Kommunfullmäktig Gnosjö 14-. Ledamot kommunstyrelsen 15-18. Ledamot kommunstyrelsens ordförandeberedning 15-18. Ledamot Gnosjö kommuns näringslivsråd 15-18.

Uppdrag inom förenings- och näringsliv

Ledamot Sverigedemokraterna Distrikt Jönköpings län 16-, 2 vice ordförande 18-19, vice ordförande 23-. Ledamot Sverigedemokraterna Finnveden 15-19, vice

ordförande 18-19, 23-, suppleant 19-23. Ledamot Kyrkomötet 17-22. Suppleant stiftsfullmäktige, Växjö 17-18. Kyrkofullmäktig Bredaryds pastorat 17-. Styrelseledamot Westroth AB 96-. Vice ordförande Kulltorps skytteförening 19-. Ledamot Stiftelsen Gnosjö hemvärnsgård 22-.



Wetterling, Jessica (V)

Västra Götalands läns västra, plats 334

Riksdagsledamot 18-. Ledamot konstitutionsutskottet 22-. Suppleant konstitutionsutskottet 18-22 och skatteutskottet 22-. Ledamot Valprövningsnämnden 19-23, Valberedningen 22- och Riksdagens råd för Riksrevisionen 22-. Suppleant Styrgruppen för riksdagens bilaterala demokratiframjande samarbete 22- och Valprövningsnämnden 23-.

Född 1986-12-01



Wickman, Linnéa (S)

Gävleborgs län, plats 167

Riksdagsledamot 22-. Ledamot utrikesutskottet 22-. Suppleant EU-nämnden

22-. Deputerad sammansatta utrikes- och försvarsutskottet 22-. Ledamot OSSE-delegationen 22-.

Född 1992-10-22 i Gävle Maria församling, Gävleborgs län Föräldrar: Processingenjören Lars-Ove Wickman och medicinska sekreteraren Ingela Jonsson

Utbildning

Borgarskolan, Gävle, samhällsvetenskapliga programmet, slutår 11. Fil.kand. statsvetenskap, Uppsala Universitet 17.

Anställningar

Restaurangbiträde, McDonald's Hemsta, Gävle 11-12. Projektledare för Miljötinget, Landstinget Gävleborg 12-13. Valkretsombudsman, Socialdemokraterna Gävleborg 17. Politisk sekreterare, Socialdemokraterna, Gävle kommun 18-22.

Kommunala uppdrag

Ersättare barn- och ungdomsnämnden, Gävle kommun 11-13 och ledamot utbildningsnämnden 14. Regionfullmäktig, Gävleborg 20-22, ersättare 14-18. Ersättare regionstyrelsen 14-18 och regionstyrelsens fastighetsteknik- och miljöutskott 16-18. Ledamot hållbarhetsnämnden, Region Gävleborg 14-18. Ordförande gemensamma nämnden för hjälpmedel SAM och FoU välfärd 18-22. Ledamot hälso- och sjukvårdsnämnden 18-21.

Uppdrag inom förenings- och näringsliv

Vice ordförande SSU Gävle 10-11 och ordförande 11-12. Ledamot SSU Gävleborgs distriktsstyrelse 11-14 och Sättra Socialdemokratiska förening 12-14. Vice ordförande S-kvinnor Gävle 12-14. Ledamot S-kvinnor Gävleborg 13-14. Ledamot valberedningen S-kvinnor Gävle 15-. Ledamot Unga S Socialdemokratiska förening 18-20, 22-23 och ordförande 20-22.



Widding, Elsa (-)

Stockholms kommun, plats 245

Riksdagsledamot 22-. Ledamot miljö- och jordbruksutskottet 22-23. Suppleant skatteutskottet 23.

Född 1968-01-24 i Biskopsgårdens församling, Västra Götalands län. Föräldrar: Professor Ingemar Olefjord och forskningsassistent Yvonne Olefjord, f. Nybell.

Utbildning

Gymnasium, naturvetenskaplig linje, Göteborg, slutår 87. Studier vid Chalmers tekniska högskola, Göteborg, slutår 94 och INSEAD Business School, Fontainebleau och Singapore 05.

Anställningar

Statkraft SE, Norge 96-99. Vattenfall AB 05-06. Bure Equity och Retrea 07-10 Regeringskansliet 10-14. Fortum 14-22. Elsa Widding AB.

Skrifter i urval

Klimatkarusellen – vilka frågor kan besvaras? (19), Sunt förnuft om energi och klimat – fakta och funderingar (22).



Widegren, John (M)

Östergötlands län, plats 252

Riksdagsledamot 17 (ersättare 170911–171231) och 18– (talmansersättare 180924–220926). Ledamot miljö- och jordbruksutskottet 18–. Extra suppleant konstitutionsutskottet 17 och suppleant 18–19. Suppleant EU-nämnden 19–. Personlig suppleant, Styrelsen för Stiftelsen Riksbankens Jubileumsfond 22–.

Bonde/Lantmästare. Född 1980-02-04 i Röks församling, Östergötlands län. Föräldrar: Lantbrukaren Hans Widegren och Lynn Widegren, f. Martinsson.

Utbildning

Gymnasieskola, naturvetenskapligt program, Kungshögskolan, Mjölby, slutår 99. Grundkurs Lantbruk, Vretaskolan, Linköping 01. Lantmästarprogrammet, Sveriges lantbruksuniversitet, Alnarp 04.

Anställningar

Lantarbetare, Walla säteri, Ödeshög 99–02 och 04–11. Lantbrukare, Walla säteri och Sättra, Ödeshög 11–.

Uppdrag inom statliga myndigheter och kommittéer m.m.

Ledamot, Viltförvaltningsdelegationen Östergötland 15–.

Kommunala uppdrag

Kommunfullmäktig, Ödeshög 10–14 och ersättare 06–10. Ledamot, kommunstyrelsen 06–14, ordförande 10–14. Ledamot, teknik-, trafik- och räddningsutskottet

06–10. Gruppledare kommunfullmäktige 08–14.

Uppdrag inom förenings- och näringsliv

Ledamot, Hushållningssällskapet Östergötland 17–. Ledamot, Moderaternas förbundsstyrelse Östergötland 10–19.



Wiechel, Björn (S)

Västerbottens län, plats 276

Riksdagsledamot 14–. Ledamot kulturutskottet 14–17, EU-nämnden 17– och finansutskottet 21–. Suppleant finansutskottet 14–21 och konstitutionsutskottet 19–.

Samhällsvetare/Butiksbiträde/Politisk sekreterare. Född 1983-12-13 i Umeå stadsförsamling, Västerbottens län. Föräldrar: Journalisten Hans Wiechel och med.dr Susanne Waldau.

Utbildning

Gymnasieskola, Umeå, slutår 02. Pol.mag., kulturgeografi, Umeå universitet 05–09.

Anställningar

Butiksbiträde, Clas Ohlson, Umeå 01–12. Bartender, Lottas Krog, Umeå 08–11. Gymnasielärare, Umeå Waldorfskola 09–11. Politisk sekreterare, Västerbottens läns landsting, 12–14.

Uppdrag inom statliga myndigheter och kommittéer m.m.

Ersättare, Presstödsnämnden 15 och Trosamfundsrådet 16.

Kommunala uppdrag

Ledamot, socialnämnden, Umeå 07–14.
Ledamot, nämnden för funktionshinder och habilitering, Västerbottens läns landsting 11–14.



Wiechel, Markus (SD)

Västra Götalands läns norra, plats 43

Riksdagsledamot 12–. Ledamot civilutskottet 13–14, socialförsäkringsutskottet 14–16 och utrikesutskottet 16–. Suppleant justitieutskottet 13–14, civilutskottet 14–18, 20–22, arbetsmarknadsutskottet 14–18, 20–22, EU-nämnden 15–22, socialförsäkringsutskottet 16–17, 20–22 och sammansatta utrikes- och försvarsutskottet 18. Ledamot Nordiska rådets svenska delegation 13–14. Suppleant Utrikesnämnden 18–21. Suppleant Europarådets svenska delegation 16–18, ledamot 18–22 och ordförande 22–. Suppleant OSSE-delegationen 22–23 och ledamot 23–. Suppleant Riksdagens delegation till Natos parlamentariska församling 22–. Ledamot krigsdelegationen 22–. Suppleant Styrgruppen för riksdagens bilaterala demokratifrämjande samarbete.

Född 1988-04-15



Wiking, Mats (S)

Västra Götalands läns norra, plats 100

Riksdagsledamot 18–. Ledamot utbildningsutskottet 22–. Suppleant miljö- och jordbruksutskottet 18–22, socialutskottet 18–, EU-nämnden 22–. Suppleant Nordiska rådets svenska delegation 22–.

Född 1961-11-17



Wistedt, Lars (SD)

Uppsala län, plats 287

Riksdagsledamot 22–. Ordförande försvarsutskottet 23–. Suppleant sammansatta utrikes- och försvarsutskottet 22, konstitutionsutskottet 22–23, utbildningsutskottet 22–23, EU-nämnden 22–, försvarsutskottet 22–23 och justitieutskottet 22–. Suppleant Nordiska rådets svenska delegation 22–.

Född 1964-03-03 i Hässelby församling, Stockholms län. Föräldrar: Lektor Rolf Wistedt och reservpostexpeditören Inger Wistedt, f. Wrangstad.

Utbildning

Gymnasiekola, Bromma Gymnasium, slutår 83. Infanteriets Officershögskola, fänrik, slutår 86. Krigshögskolans allmänna kurs, löjtnant, slutår 88. Krigshögskolans högre kurs, kapten, slutår 90. Militärhögskolans allmänna kurs, major, slutår 04.

Anställningar

I11 Fo16/18, 84–88. I19/P5, 88–93. S1 Fo 47–48, 93–00. Mellersta Militärområdet/-distriktet 00–05. Livgardet (HKV) 05–08. ABB, regional säkerhetschef, Asien/Afrika/Mellanöstern 08–18. Guide, Vasamuseet 19–20. Seco Tools, global säkerhetschef 20–21.

Kommunala uppdrag

Kommunfullmäktig, Enköping 22–. Ledamot upplevelsenämnden, Enköping 19–22. Ledamot, Enköpings kommuns moderaktiebolag 19–22. Politisk huvudman, Sparbanken Enköping 19–23.

Uppdrag inom förenings- och näringsliv

Ordförande, SD Enköping 20–.



Wykman, Niklas (M)

Stockholms län, plats 82

Riksdagsledamot 14–. Ledamot EU-nämnden 14–15, arbetsmarknadsutskottet 16–17, finansutskottet 17–19. Ledamot skatteutskottet 15–16 och 22 och 2:e vice ordförande 19–22.

Suppleant finansutskottet 14–15. Statsråd (finansmarknadsminister), Finansdepartementet 221018–.

Doktorand. Född 1981-03-10 Föräldrar: Försäljaren Anders Wykman och vårdbiträdet Irene Wykman, f. Olsson.

Utbildning

Grundskola, Barkestorpskolan 88–97. Naturvetenskapligt program med samhällsinriktning, Jenny Nyströmsskolan 97–00. Studier i bl.a. nationalekonomi, matematik och matematisk statistik, Stockholms universitet 02–12. Fil.mag. nationalekonomi, Örebro universitet 11–13. Forskarutbildning i nationalekonomi, Örebro universitet 13–.

Anställningar

Politisk sekreterare, Upplands Väsby kommun 01–02. Personlig assistent, Danderyds kommun 02–04. Teamledare, Teleperformance 04–06. Förbundsordförande, MUF 06–10. Politiskt sakkunnig, Finansdepartementet 11–14.

Skrifter i urval

Längtar efter Sverige (09).



Wärnick, Viktor (M)

Gävleborgs län, plats 77

Riksdagsledamot 18–. Ledamot kulturutskottet 18–21 och 2:e vice ordförande 21–22. Ledamot civilutskottet 22 och arbetsmarknadsutskottet 22–. Ordförande socialförsäkringsutskottet 23. Suppleant

skatteutskottet 18–19, socialförsäkringsutskottet 22–.

Jurist. Född 1991-05-09 i Norrala församling, Gävleborgs län. Föräldrar: Behandlande vårdaren Lars-Erik Wärnick och undersköterskan Kerstin Wärnick, f. Fröberg.

Utbildning

Gymnasieutbildning samhällsvetenskapliga programmet (ekonomiinriktning) Staf-fangymnasiet, Söderhamn, slutår 10. Juristexamen, Uppsala universitet 18.

Anställningar

Kundtjänstmedarbetare, Teleperformance, Söderhamn 09–14. Asylprövningshandläggare, Migrationsverket, Gävle 16–18.

Uppdrag inom statliga myndigheter och kommittéer m.m.

Nämndeman, Hudiksvalls tingsrätt 11–14. Ledamot insynsrådet, Myndigheten för arbetsmiljökunskap 23– och insynsrådet, Länsstyrelsen i Gävleborg 24–.

Kommunala uppdrag

Kommunfullmäktig, Söderhamn 10– och ordförande, kommunfullmäktige 18–. Ledamot, kommunstyrelsen 11–18. Ledamot, kultur- och samhällsutvecklingsnämnden 11–14. Ledamot, förbundsdi- rektionen, kommunalförbundet södra Hälsingland 13–18. Gruppledare, Söderhamns kommun 14–18.

Uppdrag inom förenings- och näringsliv

Styrelseledamot, Moderata ungdomsförbundet i Söderhamn, 06–10 och ordförande 08–10. Styrelseledamot, Moderata samlingspartiet i Söderhamn, 07–19 och ordförande 13–19. Styrelseledamot, Moderata samlingspartiet i Gävleborg 13–19. Kulturpolitisk talesperson, Moderaterna 21–22 och bostadspolitisk talesperson, Moderaterna 22.



Ygeman, Anders (S)

Stockholms kommun, plats 4

Riksdagsledamot 95– (ersättare 950110–951231). Ledamot lagutskottet 96–98, bostadsutskottet 98–02 och 2:e vice ordförande 02–06, ordförande miljö- och jordbruksutskottet 06–10. Ledamot trafikutskottet 10 och ordförande 10–14. Ledamot socialförsäkringsutskottet 22–. Suppleant arbetsmarknadsutskottet 95, bostadsutskottet 95, konstitutionsutskottet 95–96, lagutskottet 95–96, 98–02, utrikesutskottet 96–98. Ledamot riksdagens besvärnämnd 98–02, krigsdelegationen 06–14, 17–19, 22–, riksdagens valberedning 06–14 och 17 samt riksdagsstyrelsen 17–19. Ordförande riksdagens valberedning 17–18 och vice ordförande 18–19. Suppleant Nordiska rådets svenska delegation 97–98 och 17–19, Interparlamentariska unionens svenska delegation 01–06 och riksdagens valberedning 02–06. Gruppledare Socialdemokraterna 17–19. Statsråd (inrikesminister), Justitiedepartementet 141003–170727. Statsråd (energi- och digitaliseringsminister), Infrastrukturdepartementet 190401–211130. Statsråd (integrations-, migrations- och idrottsminister), Justitiedepartementet 211130–221018.

Född 1970-06-17 i Vantörs församling, Stockholms län. Föräldrar: Journalisten Ingvar Sixten Ragnvald Ygeman och socionomen Marit Duna Ygeman.

Utbildning

Gymnasieskola. Universitetsstudier.

Anställningar

Försäljare, Konsum. Projektanställd, LO. Ordförande, Stockholms universitets förvaltningsutskott.

Uppdrag inom statliga myndigheter och kommittéer m.m.

Ledamot, Samboendekommittén 97–99 och Kommittén om barn i homosexuella familjer 99–01.

Kommunala uppdrag

Ersättare, sociala distriktsnämnden, Vantörs kommun 91–94.

Uppdrag inom förenings- och näringsliv

Styrelseledamot, Socialdemokraterna i Stockholm –10 och ordförande 16–. Huvudman, Första Sparbanksstiftelsen 97–99. Ledamot partistyrelsen, Socialdemokraterna 10–. Ersättare, verkställande utskottet, Socialdemokraterna 17–.

Skrifter i urval

Ett socialdemokratiskt alternativ till EU (94, tillsammans med andra), Det nya riket (antologi) och Socialdemokratin behövs en radikal förnyelse (98, antologi).



Yurkovskiy, Leonid (SD)

Stockholms län, plats 321

Riksdagsledamot 22–. Ledamot EU-nämnden 22–. Suppleant kultur-

utskottet 22–23, socialförsäkringsutskottet 22–, socialutskottet 22–, konstitutionsutskottet 23–.

Född 1995-11-22



Åberg, Boriána (M)

Skåne läns södra, plats 125

Riksdagsledamot 08 (ersättare 080107–080314), 09 (ersättare 090302–090430) och 10–. Ledamot trafikutskottet 15–18, skatteutskottet 18–21 och 22–, finansutskottet 21–22. Suppleant socialutskottet 08, sammansatta justitie- och socialutskottet 08, justitieuksottet 09, näringsutskottet 10–14, trafikutskottet 14–15, 18–19, arbetsmarknadsutskottet 14–18, utrikesutskottet 19–22, skatteutskottet 21–22, finansutskottet 22. Suppleant Europarådet svenska delegation 14–17 och ledamot 17 och 22–, vice ordförande 17–18 och ordförande 18–22. Suppleant styrgruppen för riksdagens bilaterala demokratifrämjande samarbete 22–.

Socionom. Född 1968-11-18 i Pazardjik, Bulgarien. Föräldrar: Civilingenjören Mihail Mihaylov och sjuksköterskan Velitchka Mihaylova, f. Dragneva.

Utbildning

Gymnasieskola, Bulgarien, slutår 86. Studier till civilingenjör, Tekniska universitetet i Plovdiv, Bulgarien 87–90. Socionomexamen, Lunds universitet 02.

Anställningar

Sekreterare, Safehouse System, Furulund 91–99. Vårdbiträde, hemtjänsten i Kävlinge 00–02. Kurator, Universitetssjukhuset i Lund 02. Socialsekreterare, socialförvaltningen, Helsingborg 02–.

Uppdrag inom statliga myndigheter och kommittéer m.m.

Ledamot Kronofogdens insynsråd 19–. Erättare Polisstyrelsen i Skåne 06–10.

Kommunala uppdrag

Kommunfullmäktig, Kävlinge 06–07, ersättare 02–06. Ordförande, kommunfullmäktige 07–. Ledamot kommunstyrelsen 06–10. Ledamot kulturnämnden 02–10.

Uppdrag inom förenings- och näringsliv

Styrelseledamot Moderaterna i Kävlinge–Furulund 00–03, Kävlingemoderaterna 07–19, 22–23. Huvudman Sparbanksstiftelsen Skåne 06–18.

**Ådahl, Anders (C)**

Västra Götalands läns västra, plats 338

Riksdagsledamot 22–. Ledamot utbildningsutskottet 24–. Suppleant trafikutskottet 22–, utbildningsutskottet 22–24 och näringsutskottet 23–. Suppleant valprövningsnämnden 23–.

Född 1972-03-06 i Borås Caroli församling, Västra Götalands län. Föräldrar: Rektor Staffan Ådahl och psykologen Kerstin Ådahl, f. Adolfsson.

Utbildning

Gymnasieskola teknisk linje, Sven Erikssonskolan, Borås. Civilingenjör kemiteknik, Chalmers. Tekn.dr energi och miljö, Chalmers.

Anställningar

Energisystemanalytiker, Göteborg Energi, 05–07. Forsknings- och utvecklingschef, Göteborg Energi, 07–12. Styrkeområdesledare Energi, Chalmers, 12–17. Koncernstrateg, Chalmersstiftelsen 19–22.

Uppdrag inom statliga myndigheter och kommittéer m.m.

Ledamot Horizon 2020 Advisory Group on Energy, Europeiska kommissionen 13–18, Sveriges referensgrupp till Horizon 2020, Europeiska kommissionen 14–21, energiutvecklingsnämnden, Energimyndigheten 16–20. Utredningssekreterare SOU 17–18. Suppleant gentekniknämnden.

Kommunala uppdrag

Ordförande miljönämnden, Mölndals kommun 18–22. Ledamot kulturnämnden Västra Götalandsregionen, 18–22.

Uppdrag inom förenings- och näringsliv

Styrelseordförande Elforsk AB 12–15. Styrelseledamot CIT Industrial Energy 18–22, Johanneberg Science Park 20–22. Distriktsordförande Centerpartiet VG Västra 20–22. Styrelseledamot Renergy AB 23–.

Skrifter i urval

Process Industry Energy Projects in a Climate Change Conscious Economy (04), "Assessing the value of pulp mill biomass savings in a climate change conscious economy", Energy Policy 34:15 (06, tillsammans med S. Harvey och T. Berntsson).



Ådahl, Martin (C)

Stockholms kommun, plats 140

Riksdagsledamot 18-. Ledamot arbetsmarknadsutskottet 18-21 och finansutskottet 21-. Suppleant EU-nämnden 18-22, finansutskottet 20-21, miljö- och jordbruksutskottet 20-22, socialförsäkringsutskottet 20-22, socialutskottet 20-22, justitieukskottet 20-22 och arbetsmarknadsutskottet 21-22.

Född 1969-12-05



Åkesson, Jimmie (SD)

Jönköpings län, plats 34

Riksdagsledamot 10-. Ledamot krigsdelegationen 10- och Utrikesnämnden 21-. Partiledare Sverigedemokraterna 05-.

Född 1979-05-17 i Ivetofta församling, Skåne län.

Utbildning

Furulundsskolan, Sölvesborg 95-98. Studier vid Lunds universitet 98-05.

Anställningar

Webbproduktion/delägare, BMJ Aktiv 00-06.

Kommunala uppdrag

Kommunfullmäktig, Sölvesborg 98-. Ledamot, kommunstyrelsen 07-. Landstingsfullmäktig, Blekinge län 06-10.

Uppdrag inom förenings- och näringsliv

Förbundsordförande, SDU 00-05.



Ödebrink, Carina (S)

Jönköpings län, plats 90

Riksdagsledamot 18-. Ledamot justitieukskottet 18-22 och trafikutskottet 22-. Suppleant trafikutskottet 18-22 och justitieukskottet 22-. Ledamot OSSE-delegationen 18-.

Förskollärare. Född 1961-09-13 i Härlanda församling, Västra Götalands län.

Anställningar

Förskollärare, Vaggeryds kommun.

Kommunala uppdrag

Kommunfullmäktig, Vaggeryd 18-.

Uppdrag inom förenings- och näringsliv

Ordförande, Socialdemokraterna Jönköpings län 13-. Ordförande, Ädelfors folkhögskola 11-14.



Örbrink, Nike (KD)

Stockholms kommun

Riksdagsledamot 22 (statsrådsersättare 221018–221107).

Född 1997-02-01



Örn, Paula (S)

Västra Götalands läns västra, plats 336

Riksdagsledamot 24– (ersättare 240130–).
Extra suppleant utbildningsutskottet 24–.

Född 1978-08-25

Talmän och vice talmän sedan 1971

Talmän

Henry Allard (S) 1971–1979
 Ingemund Bengtsson (S) 1979–1988
 Thage G Peterson (S) 1988–1991
 Ingegerd Troedsson (M) 1991–1994
 Birgitta Dahl (S) 1994–2002
 Björn von Sydow (S) 2002–2006
 Per Westerberg (M) 2006–2014
 Urban Ahlin (S) 2014–2018
 Andreas Norlén (M) 2018–

Förste vice talmän

Torsten Bengtson (C) 1971–1979
 Ingegerd Troedsson (M) 1979–1991
 Stig Alemyr (S) 1991–1994
 Anders Björck (M) 1994–2002
 Per Westerberg (M) 2003–2006
 Jan Björkman (S) 2006–2010
 Susanne Eberstein (S) 2010–2014
 Tobias Billström (M) 2014–2017
 Ewa Thalén Finné (M) 2017–2018
 Åsa Lindestam (S) 2018–2022
 Kenneth G Forslund (S) 2022–

Andre vice talmän

Cecilia Nettelbrandt (FP) 1971–1973
 Ivar Virgin (M) 1974–1976
 Tage Magnusson (M) 1976–1979
 Thorsten Larsson (C) 1979–1982
 Anders Dahlgren (C) 1982–1985
 Karl Erik Eriksson (FP) 1985–1988
 Christer Eirefeldt (FP) 1988–1994
 Görel Thurdin (C) 1994–1998
 Eva Zetterberg (V) 1998–2002
 Kerstin Heinemann (FP) 2002–2006
 Birgitta Sellén (C) 2006–2010
 Ulf Holm (MP) 2010–2014
 Björn Söder (SD) 2014–2018
 Lotta Johnsson Fornarve (V)
 2018–2022
 Julia Kronlid (SD) 2022–

Tredje vice talmän

Ivar Virgin (M) 1971–1973
 Cecilia Nettelbrandt (FP) 1974–1976
 Karl Erik Eriksson (FP) 1976–1985
 Anders Dahlgren (C) 1985–1986
 Bertil Fiskesjö (C) 1986–1994
 Christer Eirefeldt (FP) 1994–1998
 Rose-Marie Frebran (KD) 1998–2002
 Helena Höij (KD) 2002–2006
 Liselott Hagberg (FP) 2006–2012
 Jan Ertsborn (FP) 2012–2014
 Esabelle Dingizian (MP) 2014–2018
 Kerstin Lundgren (C) 2018–

Ledare för riksdagspartierna sedan 1971

Socialdemokraterna

Olof Palme 1969–1986
Ingvar Carlsson 1986–1996
Göran Persson 1996–2007
Mona Sahlin 2007–2011
Håkan Juholt 2011–2012
Stefan Löfven 2012–2021
Magdalena Andersson 2021–

Moderaterna

Gösta Bohman 1970–1981
Ulf Adelsohn 1981–1986
Carl Bildt 1986–1999
Bo Lundgren 1999–2003
Fredrik Reinfeldt 2003–2015
Anna Kinberg Batra 2015–2017
Ulf Kristersson 2017–

Liberalerna

Gunnar Helén 1969–1975
Per Ahlmark 1975–1978
Ola Ullsten 1978–1983
Bengt Westerberg 1983–1995
Maria Leissner 1995–1997
Lars Leijonborg 1997–2007
Jan Björklund 2007–2019
Nyamko Sabuni 2019–2022
Johan Pehrson 2022–

Centerpartiet

Thorbjörn Fälldin 1971–1985
Karin Söder 1985–1987
Olof Johansson 1987–1998
Lennart Daléus 1998–2001
Maud Olofsson 2001–2011
Annie Lööf 2011–2023
Muharrem Demirok 2023–

Sverigedemokraterna

Jimmie Åkesson 2005–

Kristdemokraterna

Birger Ekstedt 1964–1973
Alf Svensson 1973–2004
Göran Hägglund 2004–2015
Ebba Busch 2015–

Vänsterpartiet

C H Hermansson 1964–1975
Lars Werner 1975–1993
Gudrun Schyman 1993–2003
Ulla Hoffmann 2003–2004 (tf.)
Lars Ohly 2004–2012
Jonas Sjöstedt 2012–2020
Nooshi Dadgostar 2020–

Miljöpartiet

Birger Schlaug och Eva Goës 1985–1988

Birger Schlaug 1992–2000 och Marianne Samuelsson 1992–1999

Lotta N Hedström 1999–2002 och Matz Hammarström 2000–2002

Peter Eriksson och Maria Wetterstrand 2002–2011

Gustav Fridolin och Åsa Romson 2011–2016

Gustav Fridolin och Isabella Lövin 2016–2019

Isabella Lövin och Per Bolund 2019–2021

Märta Stenevi och Per Bolund 2021–2023

Märta Stenevi och Daniel Helldén 2023–

De svenska regeringarna sedan 1986

Regeringen Carlsson I

1986-03-13–(1990-02-15)–1990-02-27

Socialdemokrater

Statsminister

Ingvar Carlsson 1986-03-13–1990-02-27

Utrikesminister

Sten Andersson 1986-03-13–1990-02-27

Justitieministrar

Sten Wickbom 1986-03-13–1987-10-19

Anna-Greta Leijon 1987-10-19–1988-06-07

Thage G Peterson 1988-06-08–1988-09-30

Ingvar Carlsson 1988-10-01–1988-10-04

Laila Freivalds 1988-10-04–1990-02-27

Försvarsminister

Roine Carlsson 1986-03-13–1990-02-27

Socialministrar

Gertrud Sigurdsen 1986-03-13–1989-01-29

Sven Hulterström 1989-01-30–1990-01-11

Ingela Thalén 1990-01-12–1990-02-27

Kommunikationsministrar

Sven Hulterström 1986-03-13–1989-01-29

Georg Andersson 1989-01-30–1990-02-27

Finansministrar

Kjell-Olof Feldt 1986-03-13–1990-02-15

Odd Engström 1990-02-16–1990-02-27

Utbildningsministrar

Lennart Bodström 1986-03-13–1989-01-29

Bengt Göransson 1989-01-30–1990-02-27

Jordbruksministrar

Svante Lundkvist 1986-03-13–1986-10-09

Mats Hellström 1986-10-10–1990-02-27

Arbetsmarknadsministrar

Anna-Greta Leijon 1986-03-13–1987-10-19

Ingela Thalén 1987-10-20–1990-01-11

Mona Sahlin 1990-01-12–1990-02-27

Bostadsministrar

Hans Gustafsson 1986-03-13–1988-04-10

Ulf Lönnqvist 1988-04-10–1990-02-27

Civilministrar

Bo Holmberg 1986-03-13–1988-04-10

Bengt K Å Johansson 1988-04-10–1990-02-27

Industriministrar

Thage G Peterson 1986-03-13–1988-09-30

Ingvar Carlsson 1988-10-01–1988-04-10

Ivar Nordberg 1988-04-10–1990-01-11

Rune Molin 1990-01-12–1990-02-27

Miljö- och energiminister

Birgitta Dahl 1987-01-01–1990-02-27

Biträdande statsråd

Utrikesdepartementet/utrikeshandelsministrar

Mats Hellström 1986-03-13–1986-10-09

Anita Gradin 1986-10-10–1990-02-27

Utrikesdepartementet/biståndsmister

Lena Hjelm-Wallén 1986-03-13–1990-02-27

Socialdepartementet

Bengt Lindqvist 1986-03-13–1990-02-27

Finansdepartementet

Bengt K Å Johansson 1986-03-13–1988-10-04

Odd Engström 1988-04-10–1990-02-27

Utbildningsdepartementet

Bengt Göransson 1986-03-13–1989-01-29

Göran Persson 1989-01-30–1990-02-27

Jordbruksdepartementet

Birgitta Dahl 1986-03-13–1986-12-31

Ulf Lönnqvist 1986-10-10–1988-10-04

Arbetsmarknadsdepartementet

Anita Gradin 1986-03-13–1986-10-09
Georg Andersson 1986-10-10–1989-01-29
Maj-Lis Lööv 1989-01-30–1990-02-27

Civildepartementet

Margot Wallström 1988-04-10–1990-02-27

Industridepartementet

Birgitta Dahl 1986-03-13–1986-12-31

Regeringen Carlsson II

1990-02-27–1991-10-04

Socialdemokrater

Statsminister

Ingvar Carlsson 1990-02-27–1991-10-04

Utrikesminister

Sten Andersson 1990-02-27–1991-10-04

Justitieminister

Laila Freivalds 1990-02-27–1991-10-04

Försvarsminister

Roine Carlsson 1990-02-27–1991-10-04

Socialminister

Ingela Thalén 1990-02-27–1991-10-04

Kommunikationsminister

Georg Andersson 1990-02-27–1991-10-04

Finansminister

Allan Larsson 1990-02-27–1991-10-04

Utbildningsminister

Bengt Göransson 1990-02-27–1991-10-04

Jordbruksminister

Mats Hellström 1990-02-27–1991-10-04

Arbetsmarknadsminister

Mona Sahlin 1990-02-27–1991-10-04

Bostadsminister

Ulf Lönnqvist 1990-02-27–1991-10-04

Civilminister

Bengt K Å Johansson 1990-02-27–1991-10-04

Industriminister

Rune Molin 1990-02-27–1991-10-04

Miljö- och energiminister

Birgitta Dahl 1990-02-27–1991-10-04

Biträdande statsråd

Ställföreträdare för statsministern

Odd Engström 1990-02-27–1991-10-04

Utrikesdepartementet/utrikeshandelsminister

Anita Gradin 1990-02-27–1991-10-04

Utrikesdepartementet/biståndminister

Lena Hjelm-Wallén 1990-02-27–1991-10-04

Socialdepartementet

Bengt Lindqvist 1990-02-27–1991-10-04

Finansdepartementet

Erik Åsbrink 1990-02-27–1991-10-04

Utbildningsdepartementet

Göran Persson 1990-02-27–1991-10-04

Arbetsmarknadsdepartementet

Maj-Lis Lööv 1990-02-27–1991-10-04

Civildepartementet

Margot Wallström 1990-02-27–1991-10-04

Regeringen Bildt

1991-10-04–1994-10-07

Koalitionsregering bestående av moderater, folkpartister, centerpartister och kristdemokrater

Statsminister

Carl Bildt (M) 1991-10-04–1994-10-07

Utrikesminister

Margaretha af Ugglas (M)
1991-10-04–1994-10-07

Justitieminister

Gun Hellsvik (M) 1991-10-04–1994-10-07

Försvarsminister

Anders Björck (M) 1991-10-04–1994-10-03

Socialminister

Bengt Westerberg (FP)
1991-10-04–1994-10-07

Kommunikationsminister

Mats Odell (KDS) 1991-10-04–1994-10-07

Finansminister

Anne Wibble (FP) 1991-10-04–1994-10-07

Utbildningsminister

Per Unckel (M) 1991-10-04–1994-10-07

Jordbruksminister

Karl Erik Olsson (C) 1991-10-04–1994-10-07

Arbetsmarknadsminister

Börje Hörnlund (C) 1991-10-04–1994-10-07

Bostadsminister

Birgit Friggebo (FP) 1991-10-04–1991-11-13

Kulturminister

Birgit Friggebo (FP) 1991-12-01–1994-10-07

Civilminister

Inger Davidson (KDS)

1991-10-04–1994-10-07

Industriminister

Per Westerberg (M) 1991-10-04–1991-10-21

Näringsminister

Per Westerberg (M) 1991-10-22–1994-10-07

Miljö- och energiministrar

Olof Johansson (C) 1991-10-04–1994-06-16

Görel Thurdin (C) 1994-06-16–1994-10-03

Karl Erik Olsson (C) 1994-10-03–1994-10-07

Biträdande statsråd

Utrikesdepartementet/utrikeshandelsminister

Ulf Dinkelspiel (M) 1991-10-04–1994-10-07

Utrikesdepartementet/biståndsmminister

Alf Svensson (KDS) 1991-10-04–1994-10-07

Justitiedepartementet

Reidunn Laurén (opolitisk)

1991-10-04–1994-10-07

Socialdepartementet

Bo Könberg (FP) 1991-10-04–1994-10-07

Finansdepartementet

Bo Lundgren (M) 1991-10-04–1994-10-07

Utbildningsdepartementet

Beatrice Ask (M) 1991-10-04–1994-10-07

Miljö- och naturresursdepartementet

Görel Thurdin (C) 1991-10-04–1994-10-07

Regeringen Carlsson III

1994-10-07–1996-03-22

Socialdemokrater

Statsminister

Ingvar Carlsson 1994-10-07–1996-03-22

Utrikesminister

Lena Hjelm-Wallén 1994-10-07–1996-03-22

Justitieminister

Laila Freivalds 1994-10-07–1996-03-22

Försvarsminister

Thage G Peterson 1994-10-07–1996-03-22

Socialminister

Ingela Thalén 1994-10-07–1996-03-22

Kommunikationsminister

Ines Uusmann 1994-10-07–1996-03-22

Finansminister

Göran Persson 1994-10-07–1996-03-22

Utbildningsminister

Carl Tham 1994-10-07–1996-03-22

Jordbruksminister

Margareta Winberg 1994-10-07–1996-03-22

Arbetsmarknadsminister

Anders Sundström 1994-10-07–1996-03-22

Kulturminister

Margot Wallström 1994-10-07–1996-03-22

Civilminister

Marita Ulvskog 1994-10-07–1996-03-22

Näringsminister

Sten Heckscher 1994-10-07–1996-03-22

Miljö- och energiminister

Anna Lindh 1994-10-07–1996-03-22

Biträdande statsråd

Statsrådsberedningen/ställföreträdare för statsministern

Mona Sahlin 1994-10-07–1995-11-16

Statsrådsberedningen/samordningsminister

Jan Nygren 1994-10-07–1996-03-22

Utrikesdepartementet/utrikeshandelsminister

Mats Hellström 1994-10-07–1996-03-22

Utrikesdepartementet/biståndsmminister

Pierre Schori 1994-10-07–1996-03-22

Socialdepartementet

Anna Hedborg 1994-10-07–1996-03-22

Utbildningsdepartementet

Ylva Johansson 1994-10-07–1996-03-22

Arbetsmarknadsdepartementet

Leif Blomberg 1994-10-07–1996-03-22

Näringsdepartementet

Jörgen Andersson 1994-10-07–1996-03-22

Regeringen Persson I

1996-03-22–1998-10-06

Socialdemokrater

Statsminister

Göran Persson 1996-03-22–1998-10-06

Utrikesminister

Lena Hjelm-Wallén 1996-03-22–1998-10-06

Justitieminister

Laila Freivalds 1996-03-22–1998-10-06

Försvarsministrar

Thage G Peterson 1996-03-22–1997-01-31

Björn von Sydow 1997-02-01–1998-10-06

Socialminister

Margot Wallström 1996-03-22–1998-10-06

Kommunikationsminister

Ines Uusmann 1996-03-22–1998-10-06

Finansminister

Erik Åsbrink 1996-03-22–1998-10-06

Utbildningsminister

Carl Tham 1996-03-22–1998-10-06

Jordbruksminister

Annika Åhnberg 1996-03-22–1998-10-06

Arbetsmarknadsminister

Margareta Winberg 1996-03-22–1998-10-06

Kulturminister

Marita Ulvskog 1996-03-22–1998-10-06

Näringsminister

Anders Sundström 1996-03-22–1998-10-06

Inrikesminister

Jörgen Andersson 1996-03-22–1998-10-06

Miljöminister

Anna Lindh 1996-03-22–1998-10-06

Biträdande statsråd

Statsrådsberedningen

Leif Pagrotsky 1996-03-22–1998-10-06

Ställföreträdare för statsministern

Thage G Peterson 1997-02-01–1988-10-06

Utrikesdepartementet/biståndsmister

Pierre Schori 1996-03-22–1998-10-06

Utrikesdepartementet/utrikeshandelsminister

Leif Pagrotsky 1997-02-01–1997-01-31

Socialdepartementet

Maj-Inger Klingvall 1996-03-22–1998-10-06

Utbildningsdepartementet

Ylva Johansson 1996-03-22–1998-10-06

Arbetsmarknadsdepartementet

Ulrica Messing 1996-03-22–1998-10-06

Inrikesdepartementet

Leif Blomberg 1996-03-22–1998-03-02

Regeringen Persson II

1998-10-07–2002-10-21

Socialdemokrater

Statsminister

Göran Persson 1998-10-07–2002-10-21

Utrikesminister

Anna Lindh 1998-10-07–2002-10-21

Justitieministrar

Laila Freivalds 1998-10-07–2000-09-21

Lena Hjelm-Wallén 2000-09-21–2000-10-15

Thomas Bodström 2000-10-16–2002-10-21

Försvarsministrar

Björn von Sydow 1998-10-07–2002-09-30

Lena Hjelm-Wallén 2002-09-30–2002-10-21

Socialministrar

Anders Sundström 1998-10-07–1998-10-26

Maj-Inger Klingvall 1998-10-27–1998-11-15

Lars Engqvist 1998-11-16–2002-10-21

Finansministrar

Erik Åsbrink 1998-10-07–1999-04-12

Bosse Ringholm 1999-04-12–2002-10-21

Utbildningsminister

Thomas Östros 1998-10-07–2002-10-21

Jordbruksminister

Margareta Winberg 1998-10-07–2002-10-21

Kulturminister

Marita Ulvskog 1998-10-07–2002-10-21

Näringsministrar

Björn Rosengren 1998-10-07–2002-10-14

Mona Sahlin 2002-10-14–2002-10-21

Miljöminister

Kjell Larsson 1998-10-07–2002-10-21

Biträdande statsråd

Statsrådsberedningen/vice statsminister

Lena Hjelm-Wallén 1998-10-07–2002-10-21

Justitiedepartementet

Britta Lejon 1998-10-07–2002-10-21

Utrikesdepartementet/biståndsministrar

Pierre Schori 1998-10-07–1999-09-13

Maj-Inger Klingvall 1999-09-14–2001-11-16

Utrikesdepartementet/utrikeshandelsminister

Leif Pagrotsky 1998-10-07–2002-10-21

Socialdepartementet

Maj-Inger Klingvall 1998-10-07–2002-10-21

Finansdepartementet

Lars Engkvist 1998-10-07–1998-11-15

Lars-Erik Lövdén 1998-11-23–2002-10-21

Utbildningsdepartementet

Ingegerd Wärnersson 1998-10-07–2002-01-31

Kulturdepartementet

Ulrica Messing 1998-10-07–2002-10-21

Näringsdepartementet

Mona Sahlin 1998-10-07–2002-10-21

Miljödepartementet

Lena Sommestad 2002-01-31–2002-10-21

Regeringen Persson III

Socialdemokrater

2002-10-21–2006-10-06

Statsminister

Göran Persson 2002-10-21–2006-10-06

Utrikesministrar

Anna Lindh 2002-10-21–2003-09-11

Jan O Karlsson 2003-09-11–2003-10-10

Laila Freivalds 2003-10-10–2006-03-21

Bosse Ringholm 2006-03-21–2006-03-27

Carin Jämtin 2006-03-27–2006-04-24

Jan Eliasson 2006-04-24–2006-10-06

Justitieminister

Thomas Bodström 2002-10-21–2006-10-06

Försvarsministrar

Per Nuder 2002-10-21–2002-11-03

Leni Björklund 2002-11-04–2006-10-06

Socialministrar

Lars Engqvist 2002-10-21–2004-09-13

Berit Andnor 2004-09-13–2006-10-06

Finansministrar

Bosse Ringholm 2002-10-21–2004-11-01

Pär Nuder 2004-11-01–2006-10-06

Utbildningsminister

Thomas Östros 2002-10-21–2004-11-01

Utbildnings- och kulturminister

Leif Pagrotsky 2004-11-01–2006-10-06

Jordbruksminister

Ann-Christin Nykvist

2002-10-21–2006-10-06

Kulturministrar

Marita Ulvskog 2002-10-21–2004-09-13

Pär Nuder 2004-09-13–2004-10-31

Näringsministrar

Leif Pagrotsky 2002-10-21–2004-11-01

Thomas Östros 2004-11-01–2006-10-06

Miljöminister

Lena Sommestad 2002-10-21–2004-11-01

Miljö- och samhällsbyggnadsminister

Mona Sahlin 2004-11-01–2006-10-06

Biträdande statsråd

*Statsrådsberedningen/vice statsminister,
jämsällldhetsminister*

Margareta Winberg 2002-10-21–2003-10-31

Statsrådsberedningen/vice statsminister m.m.

Bosse Ringholm 2004-11-01–2006-10-06

Statsrådsberedningen/samordningsminister

Pär Nuder 2002-10-21–2004-10-31

Vice statsminister

Lars Engqvist 2004-06-01–2004-09-30

*Utrikesdepartementet/bistånds- och
migrationsminister*

Jan O Karlsson 2002-10-21–2003-10-10

Utrikesdepartementet/migrationsminister

Barbro Holmberg 2003-10-10–2006-10-06

Utrikesdepartementet/biståndsminister

Carin Jämtin 2003-10-10–2006-10-06

*Justitiedepartementet/demokrati- och
integrationsminister m.m.*

Mona Sahlin 2002-10-21–2004-10-21

*Justitiedepartementet/demokrati-, storstads-,
integrations- och jämsällldhetsminister*

Jens Orback 2004-11-01–2006-10-06

Socialdepartementet/barn- och familjeminister

Berit Andnor 2002-10-21–2004-09-13

*Socialdepartementet/folkhälso- och
socialtjänstminister*

Morgan Johansson 2002-10-21–2006-10-06

*Socialdepartementet/vård- och
äldreomsorgsminister*

Ylva Johansson 2004-09-13–2006-10-06

*Finansdepartementet/frågor om internationell
ekonomi och finansmarknader m.m.*

Gunnar Lund 2002-10-21–2004-11-01

*Finansdepartementet/kommun- och
bostadsminister*

Lars-Erik Lövdén 2002-10-21–2004-11-01

*Finansdepartementet/kommun- och
finansmarknadsminister*

Sven-Erik Österberg 2004-11-01–2006-10-06

*Utbildningsdepartementet/Utbildnings-
och kulturdepartementet/förskole- och
ungdomsminister, minister för vuxnas lärande*

Lena Hallengren 2002-10-21–2006-10-06

*Utbildnings- och kulturdepartementet/
skolminister*

Ibrahim Baylan 2004-11-01–2006-10-06

Näringsdepartementet/infrastrukturminister

Ulrica Messing 2002-10-21–2006-10-06

Näringsdepartementet/arbetslivsminister

Hans Karlsson 2002-10-21–2006-10-06

Regeringen Reinfeldt I

2006-10-06–2010-10-05

Koalitionsregering bestående av moderater, centerpartister, folkpartister och kristdemokrater

Statsminister

Fredrik Reinfeldt (M) 2006-10-06–2010-10-05

Utrikesminister

Carl Bildt (M) 2006-10-06–2010-10-05

Justitieminister

Beatrice Ask (M) 2006-10-06–2010-10-05

Försvarsministrar

Mikael Odenberg (M)

2006-10-06–2007-09-04

Sten Tolgfors (M) 2007-09-05–2010-10-05

Socialminister

Göran Hägglund (KD)

2006-10-06–2010-10-05

Finansminister

Anders Borg (M) 2006-10-06–2010-10-05

Utbildningsministrar

Lars Leijonborg (FP) 2006-10-06–2007-09-11

Jan Björklund (FP) 2007-09-11–2010-10-05

Jordbruksminister

Eskil Erlandsson (C) 2006-10-06–2010-10-05

Arbetsmarknadsminister

Sven Otto Littorin (M)

2007-01-01–2010-07-06

Migrations- och arbetsmarknadsminister

Tobias Billström (M) 2010-07-07–2010-10-05

Kulturminister

Lena Adelsohn Liljeroth (M)

2007-01-01–2010-10-05

Näringsminister och vice statsminister

Maud Olofsson (C) 2006-10-06–2010-10-05

Miljöminister

Andreas Carlgren (C) 2006-10-06–2010-10-05

Integrations- och jämställdhetsminister

Nyamko Sabuni (FP) 2007-01-01–2010-10-05

Biträdande statsråd*Statsrådsberedningen/EU-minister*

Cecilia Malmström (FP)

2006-10-06–2010-01-21

Birgitta Ohlsson (FP) 2010-02-02–2010-10-05

Utrikesdepartementet/handelsministrar

Maria Borelius (M) 2006-10-06–2006-10-14

Sten Tolgfors (M) 2006-10-24–2007-09-05

Ewa Björling (M) 2007-09-12–2010-10-05

Utrikesdepartementet/biståndsmister

Gunilla Carlsson (M) 2006-10-06–2010-10-05

Justitiedepartementet/migrationsminister

Tobias Billström (M) 2006-10-06–2010-07-06

Justitiedepartementet/integrations- och jämställdhetsminister

Nyamko Sabuni (FP) 2006-10-06–2006-12-31

Socialdepartementet/socialförsäkringsminister

Cristina Husmark Pehrsson (M)

2006-10-06–2010-10-05

Socialdepartementet/äldre- och folkhälsominister

Maria Larsson (KD) 2006-10-06–2010-10-05

Finansdepartementet/kommun- och finansmarknadsminister

Mats Odell (KD) 2006-10-06–2010-10-05

*Utbildnings- och kulturdepartementet/
Utbildningsdepartementet/skolminister*
Jan Björklund (FP) 2006-10-06–2007-09-10

*Utbildningsdepartementet/högskole- och
forskningsminister*
Lars Leijonborg (FP) 2007-09-11–2009-06-17

*Utbildnings- och kulturdepartementet/
kulturministrar*

Cecilia Stegö Chilò (M)
2006-10-06–2006-10-16
Lena Adelsohn Liljeroth (M)
2006-10-24–2006-12-31

*Näringsdepartementet/
arbetsmarknadsminister*
Sven Otto Littorin (M)
2006-10-06–2006-12-31

Näringsdepartementet/infrastrukturminister
Åsa Torstensson (C) 2006-10-06–2010-10-05

Regeringen Reinfeldt II

2010-10-06–2014-10-03

Koalitionsregering bestående av
moderater, centerpartister, folkpartister
och kristdemokrater

Statsminister
Fredrik Reinfeldt (M) 2010-10-06–2014-10-03

Utrikesminister
Carl Bildt (M) 2010-10-06–2014-10-03

Justitieminister
Beatrice Ask (M) 2010-10-06–2014-10-03

Försvarsministrar
Sten Tolgfors (M) 2010-10-06–2012-03-29
Karin Enström (M) 2012-04-18–2014-10-03

Socialminister
Göran Haggglund (KD)
2010-10-06–2014-10-03

Finansminister
Anders Borg (M) 2010-10-06–2014-10-03

Utbildningsminister och vice statsminister
Jan Björklund (FP) 2010-10-06–2014-10-03

Landsbygdsminister
Eskil Erlandsson (C) 2010-10-06–2014-10-03

Arbetsmarknadsministrar
Hillevi Engström (M) 2010-10-06–2013-09-17
Elisabeth Svantesson (M)
2013-09-17–2014-10-03

Kultur- och idrottsminister
Lena Adelsohn Liljeroth (M)
2010-10-06–2014-10-03

Näringsministrar
Maud Olofsson (C) 2010-10-06–2011-09-29
Annie Lööf (C) 2011-09-29–2014-10-03

Energiministrar
Maud Olofsson (C) 2010-10-06–2011-09-29
Anna-Karin Hatt (C) 2011-09-29–2014-10-03

Miljöministrar
Andreas Carlgren (C) 2010-10-06–2011-09-29
Lena Ek (C) 2011-09-29–2014-10-03

Biträdande statsråd

*Statsrådsberedningen/EU-minister/
Demokrati- och konsumentminister*
Birgitta Ohlsson (FP) 2010-10-06–2014-10-03

Justitiedepartementet/migrationsminister
Tobias Billström (M) 2010-10-06–2014-09-28

*Utrikesdepartementet/handelsminister/
minister för nordiskt samarbete*

Ewa Björling (M) 2010-10-06–2014-10-03

Utrikesdepartementet/biståndsministrar

Gunilla Carlsson (M) 2010-10-06–2013-09-17

Hillevi Engström (M) 2013-09-17–2014-10-03

Socialdepartementet/socialförsäkringsminister

Ulf Kristersson (M) 2010-10-06–2014-10-03

Socialdepartementet/barn- och äldreminister

Maria Larsson (KD) 2010-10-06–2014-10-03

*Socialdepartementet/civil-, samfunds- och
bostadsminister*

Stefan Attefall (KD) 2010-10-06–2014-10-03

Finansdepartementet/finansmarknadsminister

Peter Norman (M) 2010-10-06–2014-10-03

*Utbildningsdepartementet/ jämställdhets-
och ungdomsministrar samt biträdande
utbildningsministrar*

Nyamko Sabuni (FP) 2010-10-06–2013-01-21

Maria Arnholm (FP) 2013-01-21–2014-10-03

*Arbetsmarknadsdepartementet/
integrationsminister*

Erik Ullenhag (FP) 2010-10-06–2014-10-03

Näringsdepartementet/it-minister

Anna-Karin Hatt (C) 2010-10-06–2014-10-03

Regionministrar

Anna-Karin Hatt (C) 2010-10-06–2011-09-29

Annie Lööf (C) 2011-09-29–2014-10-03

Näringsdepartementet/infrastrukturminister

Catharina Elmsäter-Svärd (M)

2010-10-06–2014-10-03

Regeringen Löfven I

2014-10-03–2019-01-21

Koalitionsregering bestående av
socialdemokrater och miljöpartister

Statsrådsberedningen

Statsminister

Stefan Löfven (S) 2014-10-21–2019-01-21

*Minister för strategi och framtidsfrågor
samt nordiskt samarbete*

Kristina Persson (S) 2014-10-03–2016-05-25

Samordnings- och energiminister

Ibrahim Baylan (S) 2016-05-25–2019-01-21

Arbetsmarknadsdepartementet

Arbetsmarknadsminister

Ylva Johansson (S) 2014-10-03–2016-05-25

Arbetsmarknads- och etableringsminister

Ylva Johansson (S) 2016-05-25–2019-01-21

Finansdepartementet

Finansminister

Magdalena Andersson (S)

2014-10-03–2019-01-21

Finansmarknads- och konsumentminister

Per Bolund (MP) 2014-10-03–2019-01-21

Civilminister

Ardalan Shekarabi (S) 2014-10-03–2019-01-21

Försvarsdepartementet

Försvarsminister

Peter Hultqvist (S) 2014-10-03–2019-01-21

Justitiedepartementet

Justitie- och migrationsminister

Morgan Johansson (S) 2014-10-03–2017-07-27

Justitie- och inrikesminister

Morgan Johansson (S) 2017-07-27–2019-01-21

Migrationsminister och biträdande justitieminister

Heléne Fritzon (S) 2017-07-27–2019-01-21

Inrikesminister

Anders Ygeman (S) 2014-10-03–2017-07-27

Kulturdepartementet

Kultur-, samfunds-, och demokratiminister

Alice Bah Kuhnke (MP) 2014-10-03–2019-01-21

Miljö- och energidepartementet

Klimat- och miljöminister samt vice statsminister

Åsa Romson (MP) 2014-10-03–2016-05-25

Miljöminister

Karolina Skog (MP) 2016-05-25–2019-01-21

Energiminister

Ibrahim Baylan (S) 2014-10-03–2016-05-25

Näringsdepartementet

Närings- och innovationsminister

Mikael Damberg (S) 2014-10-03–2019-01-21

Bostads-, IT- och stadsutvecklingsminister

Mehmet Kaplan (MP)

2014-10-03–2016-04-18

Per Bolund (tf) (MP) 2016-04-18–2016-05-25

Bostads- och digitaliseringsminister

Peter Eriksson (MP) 2016-05-25–2019-01-21

Infrastrukturminister

Anna Johansson (S) 2014-10-06–2017-07-27

Tomas Eneroth (S) 2017-07-27–2019-01-21

Landsbygdsminister

Sven-Erik Bucht (S) 2014-10-03–2019-01-21

Socialdepartementet

Socialförsäkringsminister

Annika Strandhäll (S) 2014-10-03–2017-07-27

Socialminister

Annika Strandhäll (S) 2017-07-27–2019-01-21

Folkhälso-, sjukvårds- och idrottsminister

Gabriel Wikström (S) 2014-10-03–2017-07-27

Barn-, äldre- och jämställdhetsminister

Åsa Regnér (S) 2014-10-03–2018-03-08

Lena Hallengren (S) 2018-03-08–2019-01-21

Utbildningsdepartementet

Utbildningsminister

Gustav Fridolin (MP) 2014-10-03–2019-01-21

Gymnasie-, ungdoms- och kunskapslyftsminister

Aida Hadzialic (S) 2014-10-03–2016-08-15

Helene Hellmark Knutsson (S) (tf)

2016-08-15–2016-09-13

Anna Ekström (S) 2016-09-13–2019-01-21

Minister för högre utbildning och forskning

Helene Hellmark Knutsson (S)

2014-10-03–2019-01-21

Utrikesdepartementet

Utrikesminister

Margot Wallström (S) 2014-10-03–2019-01-21

Biståndsminister

Isabella Lövin (MP) 2014-10-03–2016-05-25

Minister för internationellt utvecklings-samarbete och klimat samt vice statsminister

Isabella Lövin (MP) 2016-05-25–2019-01-21

EU- och handelsminister

Ann Linde (S) 2016-05-25–2019-01-21

Regeringen Löfven II

2019-01-21–2021-07-09

Koalitionsregering bestående av socialdemokrater och miljöpartister

Statsrådsberedningen

Statsminister

Stefan Löfven (S) 2019-01-21–2021-07-09

EU-minister

Hans Dahlgren (S) 2019-01-21–2021-07-09

Justitiedepartementet

Justitie- och migrationsminister

Morgan Johansson (S) 2019-01-21–2021-07-09

Inrikesminister

Mikael Damberg (S) 2019-01-21–2021-07-09

Utrikesdepartementet

Utrikesminister

Margot Wallström (S) 2019-01-21–2019-09-10

Ann Linde (S) 2019-09-10–2021-07-09

Minister för internationellt utvecklingssamarbete

Peter Eriksson (MP) 2019-01-21–2020-12-17

Isabella Lövin (MP) (tf)

2020-12-17–2021-02-05

Per Olsson Fridh (MP)

2021-02-05–2021-07-09

Utrikeshandelsminister och minister med ansvar för nordiska frågor

Ann Linde (S) 2019-01-21–2019-09-10

Anna Hallberg 2019-09-10–2021-07-09

Försvarsdepartementet

Försvarsminister

Peter Hultqvist (S) 2019-01-21–2021-07-09

Socialdepartementet

Socialminister

Lena Hallengren (S) 2019-01-21–2021-07-09

Socialförsäkringsminister

Annika Strandhäll (S) 2019-01-21–2019-10-01

Ardalan Shekarabi (S) 2019-10-01–2021-07-09

Finansdepartementet

Finansminister

Magdalena Andersson (S)

2019-01-21–2021-07-09

Finansmarknads- och bostadsminister, biträdande finansminister

Per Bolund (MP) 2019-01-21–2021-02-05

Finansmarknads- och biträdande finansminister

Åsa Lindhagen (MP) 2021-02-05–2021-07-09

Civilminister

Ardalan Shekarabi (S) 2019-01-21–2019-10-01
Lena Micko (S) 2019-10-01–2021-07-09

Utbildningsdepartementet

Utbildningsminister

Anna Ekström (S) 2019-01-21–2021-07-09

Minister för högre utbildning och forskning

Matilda Ernkrans (S) 2019-01-21–2021-07-09

Miljödepartementet

Miljö- och klimatminister samt vice statsminister

Isabella Lövin (MP) 2019-01-21–2021-02-05
Per Bolund (MP) 2021-02-05–2021-07-09

Näringsdepartementet

Näringsminister

Ibrahim Baylan (S) 2019-01-21–2021-07-09

Landsbygdsminister

Jennie Nilsson (S) 2019-01-21–2021-06-30
Ibrahim Baylan (S) (tf)
2021-06-30–2021-07-09

Infrastrukturminister

Tomas Eneroth (S) 2019-01-21–2019-03-31

Energi- och digitaliseringsminister

Anders Ygeman (S) 2019-01-21–2019-03-31

Kulturdepartementet

Kultur- och demokratiminister samt minister
med ansvar för idrottsfrågorna
Amanda Lind (MP) 2019-01-21–2021-07-09

Arbetsmarknadsdepartementet

Arbetsmarknadsminister

Ylva Johansson (S) 2019-01-21–2019-09-10
Eva Nordmark (S) 2019-09-10–2021-07-09

Jämställdhetsminister samt minister med ansvar för arbetet mot diskriminering och segregation

Åsa Lindhagen (MP) 2019-01-21–2021-02-05

Jämställdhetsminister, bostadsminister samt minister med ansvar för arbetet mot diskriminering och segregation

Märta Stenevi (MP) 2021-02-05–2021-07-09

Infrastrukturdepartementet

Infrastrukturminister

Tomas Eneroth (S) 2019-04-01–2021-07-09

Energi- och digitaliseringsminister

Anders Ygeman (S) 2019-04-01–2021-07-09

Regeringen Löfven III

2021-07-09–2021-11-30

Koalitionsregering bestående av
socialdemokrater och miljöpartister

Statsrådsberedningen

Statsminister

Stefan Löfven (S) 2021-07-09–2021-11-30

EU-minister

Hans Dahlgren (S) 2021-07-09–2021-11-30

Justitiedepartementet

Justitie- och migrationsminister

Morgan Johansson (S) 2021-07-09–2021-11-30

Inrikesminister

Mikael Damberg (S) 2021-07-09–2021-11-30

Utrikesdepartementet

Utrikesminister

Ann Linde (S) 2021-07-09–2021-11-30

*Minister för internationellt
utvecklingsamarbete*

Per Olsson Fridh (MP) 2021-07-09–2021-11-30

*Utrikeshandelsminister och minister
med ansvar för nordiska frågor*

Anna Hallberg (S) 2021-07-09–2021-11-30

Försvarsdepartementet

Försvarsminister

Peter Hultqvist (S) 2021-07-09–2021-11-30

Socialdepartementet

Socialminister

Lena Hallengren (S) 2021-07-09–2021-11-30

Socialförsäkringsminister

Ardalan Shekarabi (S) 2021-07-09–2021-11-30

Finansdepartementet

Finansminister

Magdalena Andersson (S)
2021-07-09–2021-11-30

Civilminister

Lena Micko (S) 2021-07-09–2021-11-30

*Finansmarknadsminister och
biträdande finansminister*

Åsa Lindhagen (MP) 2021-07-09–2021-11-30

Utbildningsdepartementet

Utbildningsminister

Anna Ekström (S) 2021-07-09–2021-11-30

Minister för högre utbildning och forskning

Matilda Ernkrans (S) 2021-07-09–2021-11-30

Miljödepartementet

*Miljö- och klimatminister samt
vice statsminister*

Per Bolund (MP) 2021-07-09–2021-11-30

Näringsdepartementet

Näringsminister

Ibrahim Baylan (S) 2021-07-09–2021-11-30

Kulturdepartementet

*Kultur- och demokratiminister samt
minister med ansvar för idrottsfrågorna*

Amanda Lind (MP) 2021-07-09–2021-11-30

Arbetsmarknadsdepartementet

Arbetsmarknadsminister

Eva Nordmark (S) 2021-07-09–2021-11-30

*Jämställdhets- och bostadsminister med ansvar
för stadsutveckling och arbetet mot segregation
och diskriminering*

Märta Stenevi (MP) 2021-07-09–2021-11-30

Infrastrukturdepartementet

Infrastrukturminister

Tomas Eneroth (S) 2021-07-09–2021-11-30

Energi- och digitaliseringsminister

Anders Ygeman (S) 2021-07-09–2021-11-30

Regeringen Andersson

2021-11-30–2022-10-18

Socialdemokrater

Statsrådsberedningen

Statsminister

Magdalena Andersson (S)
2021-11-30–2022-10-18

EU-minister

Hans Dahlgren (S) 2021-11-30–2022-10-18

Justitiedepartementet

Justitie- och inrikesminister

Morgan Johansson (S) 2021-11-30–2022-10-18

Integrations-, migrations- och idrottsminister

Anders Ygeman (S) 2021-11-30–2022-10-18

Utrikesdepartementet

Utrikesminister

Ann Linde (S) 2021-11-30–2022-10-18

Biståndsminister

Matilda Ernkrans (S) 2021-11-30–2022-10-18

Utrikeshandelsminister och minister med ansvar för nordiska frågor

Anna Hallberg (S) 2021-11-30–2022-10-18

Försvarsdepartementet

Försvarsminister

Peter Hultqvist (S) 2021-11-30–2022-10-18

Socialdepartementet

Socialminister

Lena Hallengren (S) 2021-11-30–2022-10-06

Social- och socialförsäkringsminister

Ardalan Shekarabi (S) 2022-10-06–2022-10-18

Socialförsäkringsminister

Ardalan Shekarabi (S) 2021-11-30–2022-10-06

Finansdepartementet

Finansminister

Mikael Damberg (S) 2021-11-30–2022-10-18

Finansmarknadsminister och biträdande finansminister

Max Elger (S) 2021-11-30–2022-10-18

Civilminister

Ida Karkkainen (S) 2021-11-30–2022-10-18

Utbildningsdepartementet

Utbildningsminister

Anna Ekström (S) 2021-11-30–2022-10-18

Skolminister

Lina Axelsson Kihlblom (S)
2021-11-30–2022-10-18

Miljödepartementet

Miljö- och klimatminister

Annika Strandhäll (S) 2021-11-30–2022-10-18

Näringsdepartementet

Näringsminister

Karl-Petter Thorvaldsson (S)

2021-11-30–2022-10-18

Landsbygdsminister

Anna-Caren Säterberg (S)

2021-11-30–2022-10-18

Kulturdepartementet

Kultur- och demokratiminister

Jeanette Gustafsdotter (S)

2021-11-30–2022-10-18

Arbetsmarknadsdepartementet

Arbetsmarknads- och jämställdhetsminister

Eva Nordmark (S) 2021-11-30–2022-10-18

*Bostadsminister och biträdande
arbetsmarknadsminister*

Johan Danielsson (S) 2021-11-30–2022-10-18

Infrastrukturdepartementet

Infrastrukturminister

Tomas Eneroth (S) 2021-11-30–2022-10-18

Energi- och digitaliseringsminister

Khashayar Farmanbar (S)

2021-11-30–2022-10-18

Regeringen Kristersson

2022-10-18–

Koalitionsregering bestående av moderater, kristdemokrater och liberaler

Statsrådsberedningen

Statsminister

Ulf Kristersson (M) 2022-10-18–

EU-minister

Jessika Rosvall (M) 2022-10-18–

Justitiedepartementet

Justitieminister

Gunnar Strömmer (M) 2022-10-18–

Migrationsminister

Maria Malmer Stenergard (M) 2022-10-18–

Utrikesdepartementet

Utrikesminister

Tobias Billström (M) 2022-10-18–

Bistånds- och utrikeshandelsminister

Johan Forssell (M) 2022-10-18–

Försvarsdepartementet

Försvarsminister

Pål Jonsson (M) 2022-10-18–

Minister för civilt försvar

Carl-Oskar Bohlin (M) 2022-10-18–

Socialdepartementet

Socialminister

Jakob Forssmed (KD) 2022-10-18–

Sjukvårdsminister

Acko Ankarberg Johansson (KD) 2022-10-18–

Äldre- och socialförsäkringsminister

Anna Tenje (M) 2022-10-18–

Socialtjänstminister

Camilla Valtersson Grönvall (M) 2022-10-18–

Finansdepartementet

Finansminister

Elisabeth Svantesson (M) 2022-10-18–

Finansmarknadsminister

Niklas Wykman (M) 2022-10-18–

Civilminister

Erik Slottnér (KD) 2022-10-18–

Utbildningsdepartementet

Utbildningsminister

Mats Persson (L) 2022-10-18–

Skolminister

Lotta Edholm (L) 2022-10-18–

Klimat- och näringslivsdepartementet

Energi- och näringsminister samt vice statsminister och

statsministerns ställföreträdare

Ebba Busch (KD) 2022-10-18–

Miljö- och klimatminister

Romina Pourmokhtari (L) 2022-10-18–

Landsbygds- och infrastrukturdepartementet

Landsbygdsminister

Peter Kullgren (KD) 2022-10-18–

Infrastruktur- och bostadsminister

Andreas Carlson (KD) 2022-10-18–

Kulturdepartementet

Kulturminister

Parisa Liljestrand (M) 2022-10-18–

Arbetsmarknadsdepartementet

Arbetsmarknads- och integrationsminister

Johan Pehrson (L) 2022-10-18–

Jämställdhetsminister och

biträdande arbetsmarknadsminister

Paulina Brandberg (L) 2022-10-18–

Valkretskarta och plan över kammaren

Ledamöternas placering i kammaren bestäms dels av deras valkretstillhörighet, dels av antalet bevistade riksmöten. Platserna är fasta under hela valperioden. Det betyder att såväl tillfälliga som permanenta ersättare övertar de ersatta ledamöternas bänkar. Vid debatter kan ledamöterna sätta sig på valfri stol, men tanken är att de främst ska använda sig av de 50 debattplatserna längst fram.

Talmannen och de statsråd som också är riksdagsledamöter har fasta ersättare. Vice talmännen däremot, har inga ersättare utan har sina fasta platser på talmanspodiet (platserna 1–3). Statsministern har plats nr 350, och på platserna 351–353 sitter övriga statsråd. Längs sidorna finns plats för riksdagens och regeringens tjänstemän.

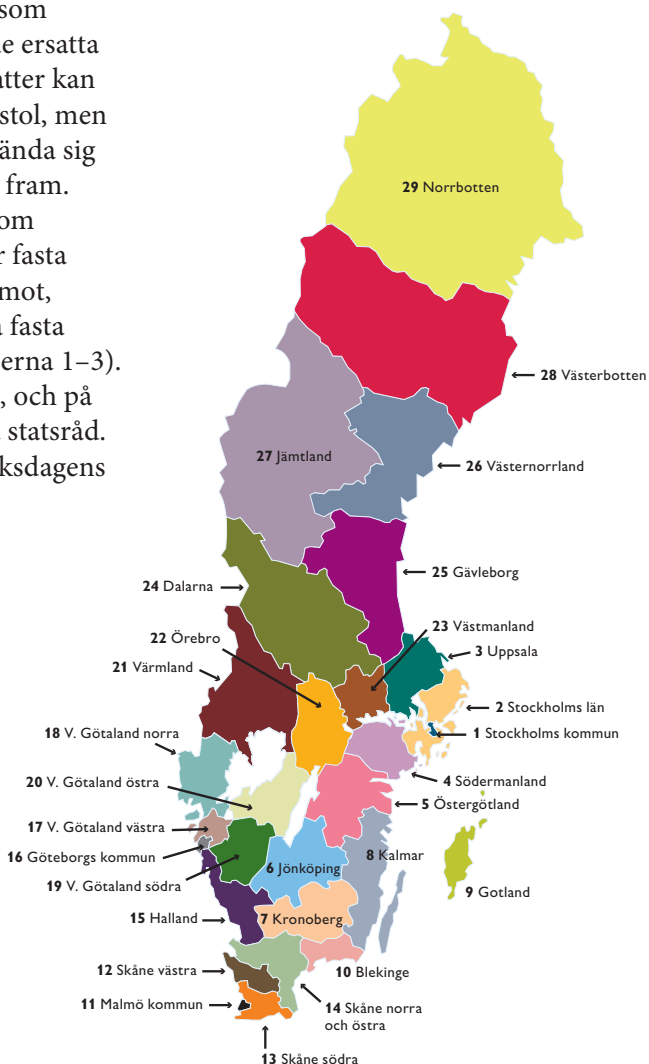

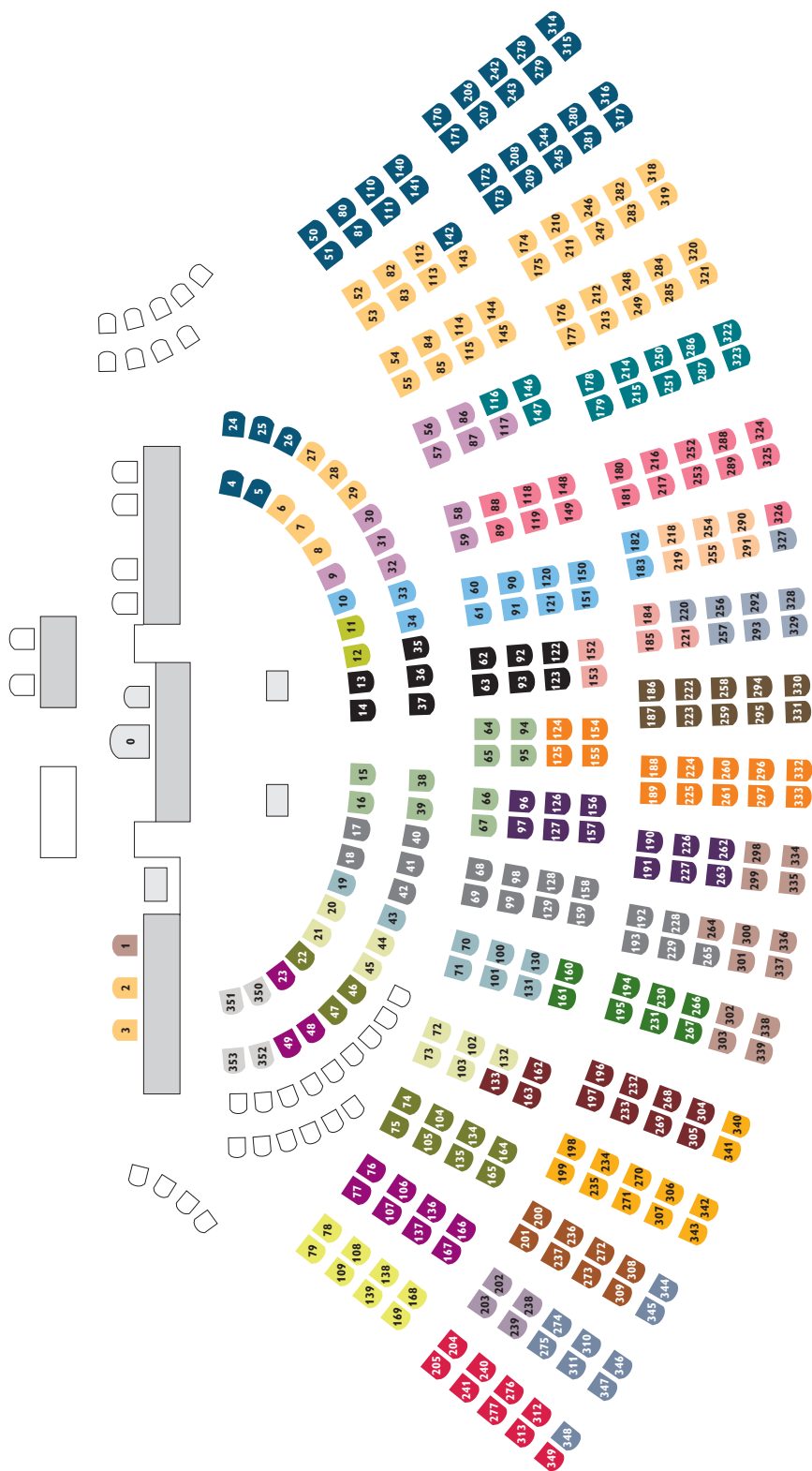



SVERIGES 
RIKSDAG 

Sveriges riksdag, 100 12 Stockholm • tfn: 08-786 40 00 • www.riksdagen.se